

საქართველოს ინტელექტუალური საკუთრების
ეროვნული ცენტრი
საქპატენტი

სამრეწველო საკუთრების
ო ფ ი ს ი ა ლ უ რ ი
ბიულეტენი

15(331)

გამოგონებები

სასარგებლო მოდელები

დიზაინი

სასაქონლო ნიშნები

საერთაშორისო კოდეზი ბიბლიოგრაფიული მონაცემების იდენტიფიკაციისათვის

გამოგონებები, სასარგებლო მოდელები

- (10) – ექსპერტთაგანგავლილი განაცხადის გამოქვეყნების ნომერი
- (11) – პატენტის ნომერი და სახეობის კოდი
- (21) – განაცხადის სარეგისტრაციო ნომერი
- (22) – განაცხადის შუამოს თარიღი
- (23) – საგამოყენებო პრიორიტეტის თარიღი ან ადრინდელი პრიორიტეტის მქონე განაცხადის შუამოს თარიღი და, თუ შესაძლებელია, განაცხადის ომერი
- (24) – თარიღი, რომლიდანაც იწყება პატენტის მოქმედება
- (31) – საპრიორიტეტო განაცხადის ნომერი
- (32) – საპრიორიტეტო განაცხადის შუამოს თარიღი
- (33) – კოდი ქვეყნისა ან რეგიონული ორგანიზაციისა, რომლის უწყებამაც მიანიჭა ნომერი საპრიორიტეტო განაცხადს
- (44) – დამცავი საბუთის ჯერ არმქონე, მაგრამ ექსპერტთაგანგავლილი განაცხადის გამოქვეყნების თარიღი და ბიულეტენის ნომერი
- (45) – რეგისტრაცია გავლილი საპატენტო საბუთის გამოქვეყნების თარიღი
- (51) – საერთაშორისო საპატენტო კლასიფიკაციის ინდექსი

- (54) – გამოგონების დასახელება
- (57) – რეზიუმე გეგმა
- (60) – სრულ ექსპერტთაგანგავლილ გამოგონებაზე უცხოური საპატენტო უწყების მიერ გაცემული დამცავი საბუთის ნომერი, თარიღი, რომლიდანაც იწყება ამ დამცავი საბუთის მოქმედება, და კოდი ქვეყნისა ან რეგიონული ორგანიზაციისა, რომლის უწყებამაც გასცა ეს დამცავი საბუთი
- (62) – უფრო ადრინდელი განაცხადის ნომერი და, თუ შესაძლებელია, წარდგენის თარიღი გამოცალკეებული განაცხადის შემთხვევაში
- (71) – განმცხადებლის სახელი, გვარი (ქვეყნის კოდი)
- (72) – გამოგონებულის სახელი, გვარი (ქვეყნის კოდი)
- (73) – პატენტმფლობელის სახელი, გვარი (ქვეყნის კოდი), მისამართი
- (74) – წარმომადგენლის ან პატენტწმენებულის სახელი, გვარი
- (85) – საერთაშორისო განაცხადის ეროვნული ეფაზის დასახელების თარიღი
- (86) – საერთაშორისო განაცხადის ნომერი და შუამოს თარიღი
- (87) – საერთაშორისო განაცხადის გამოქვეყნების ნომერი და თარიღი

ლიზანი

- (10) – განაცხადის გამოქვეყნების ნომერი
- (11) – პატენტის ნომერი და სახეობის კოდი ან რეგისტრაციის ნომერი
- (15) – რეგისტრაციის თარიღი/პატენტის გაცემის თარიღი
- (18) – პატენტის ან რეგისტრაციის მოქმედების ვადის გასვლის საფარული თარიღი
- (21) – განაცხადის ნომერი
- (22) – განაცხადის შუამოს თარიღი
- (23) – საგამოყენებო პრიორიტეტის თარიღი ან ადრინდელი პრიორიტეტის მქონე განაცხადის შუამოს თარიღი და, თუ შესაძლებელია, განაცხადის ნომერი
- (24) – თარიღი, რომლიდანაც იწყება პატენტის მოქმედება
- (28) – სამრეწველო ნიმუშის რაოდენობა განაცხადში
- (30) – საპრიორიტეტო მონაცემები (განაცხადის ნომერი, განაცხადის შუამოს თარიღი და ორსაოიანი კოდი იმ ორგანიზაციის იდენტიფიკაციისათვის, სადაც იყო წარდგენილი საპრიორიტეტო განაცხადი)
- (31) – საპრიორიტეტო განაცხადის ნომერი
- (32) – საპრიორიტეტო განაცხადის შუამოს თარიღი
- (33) – კოდი ქვეყნისა ან რეგიონული ორგანიზაციისა, რომლის უწყებამაც მიანიჭა ნომერი საპრიორიტეტო განაცხადს
- (34) – IBC-ს სტანდარტის (ST.3) შესაბამისი ორსაოიანი კოდი იმ ორგანიზაციის იდენტიფიკაციისათვის, სადაც იყო წარდგენილი საპრიორიტეტო განაცხადი
- (44) – სამრეწველო ნიმუშის გამოქვეყნების თარიღი და ბიულეტენის ნომერი (პირველი პუბლიკაცია)

- (45) – საერთაშორისო ბიუროს მიერ დარეგისტრირებული სამრეწველო ნიმუშის გამოქვეყნების თარიღი და ბიულეტენის ნომერი
- (51) – სამრეწველო ნიმუშის საერთაშორისო კლასიფიკაცია (ლოკარნოს კლასიფიკაციის კლასი და ქვეკლასი)
- (54) – სამრეწველო ნიმუშის დასახელება
- (55) – სამრეწველო ნიმუშის გამოსახულება
- (57) – სამრეწველო ნიმუშის არსებითი ნიშნების აღწერა, ფერის ჩათვლით
- (62) – ადრინდელი განაცხადის, რეგისტრაციის ან საბუთის ნომერი და, თუ შესაძლებელია, წარდგენის თარიღი, გამოცალკეებული განაცხადის შემთხვევაში
- (71) – განმცხადებლის სახელი, გვარი (ქვეყნის კოდი), მისამართი
- (72) – ავტორის სახელი, გვარი ან დასახელება (ქვეყნის კოდი)
- (73) – პატენტმფლობელის სახელი, გვარი (ქვეყნის კოდი), მისამართი
- (74) – წარმომადგენლის სახელი, გვარი და მისამართი
- (81) – შესაბამისი მონაწილე მხარეები
- II. მონაწილე მხარეები, აღნიშნული 1960 წლის აქტის თანახმად
- III. მონაწილე მხარეები, აღნიშნული 1999 წლის აქტის თანახმად
- (85) – მფლობელის მუდმივი საცხოვრებელი ადგილი
- (86) – მფლობელის მოქალაქეობა
- (87) – მფლობელის საცხოვრებელი ადგილი
- (88) – ქვეყანა, სადაც მფლობელს აქვს ნამდვილი და მოქმედი სამრეწველო ან სავაჭრო სწარმო

სასაქონლო ნიშნები

- (111) – რეგისტრაციის ნომერი
- (151) – რეგისტრაციის თარიღი
- (156) – რეგისტრაციის ვადის გაცემის თარიღი
- (181) – რეგისტრაციის ვადის გასვლის საფარული თარიღი
- (186) – ვადის გაცემის თარიღი
- (141) – რეგისტრაციის მოქმედების ვადის გაუქმების თარიღი
- (210) – განაცხადის ნომერი
- (220) – განაცხადის შუამოს თარიღი
- (230) – საგამოყენებო მონაცემები
- (260) – ნომერი განაცხადისა, რომელზედაც გამოგანილია ექსპერტის დადებითი გადაწყვეტილება რეგისტრაციის შესახებ (გამოქვეყნების ნომერი)
- (310) – პირველი განაცხადის ნომერი
- (320) – პირველი განაცხადის შუამოს თარიღი
- (330) – პირველი განაცხადის მიმღები ეროვნული ან რეგიონული უწყების ან ორგანიზაციის საიდენტიფიკაციო კოდი საქონლისა და მომსახურების საერთაშორისო კლასიფიკაცია (სასაქონლო მომსახურების ჩამონათვალი)
- (511) – ნიშნის რეგისტრაციისათვის და/ან კლასიფიკირებული საქონლისა და/ან მომსახურების ჩამონათვალი
- (512) – სასაქონლო ნიშნის გამოსახულებითი აღწერის დასაქონლო
- (531) – ნიშნის გამოსახულებითი აღწერის დასაქონლო (კენის კლასიფიკაცია) მიხედვით

- (540) – ნიშნის გამოსახულება
- (550) – სასაქონლო ნიშნის ტიპი ან სახეობა
- (580) – განაცხადსა და ნიშნის რეგისტრაციისთან დაკავშირებული ყველა სახის ცვლილებაზე ჩანაწერის შუამოს თარიღი
- (591) – ინფორმაცია განცხადებულ ფერებზე
- (731) – განმცხადებლის სახელი და მისამართი
- (732) – მფლობელის სახელი და მისამართი
- (740) – წარმომადგენლის სახელი და მისამართი
- (750) – მიმონერის მისამართი
- (770) – ცვლილებაზე განმცხადებლის ან მფლობელის სახელი და მისამართი უფლების გადაცემის შემთხვევაში
- (771) – ცვლილებაზე განმცხადებლის ან მფლობელის სახელი და მისამართი უფლების გადაცემის გარეშე
- (791) – ლიცენზიის სახელი და მისამართი
- (793) – ლიცენზიის პირობები და/ან შეზღუდვაზე მინიშნება (ლიცენზიის სახე, სალიცენზიო ხელშეკრულების ნომერი, სალიცენზიო ხელშეკრულების თარიღი, სალიცენზიო ხელშეკრულების მოქმედების ვადა)
- (800) – სასაქონლო ნიშნის რეგისტრაციის მონაცემების ნიშნის საერთაშორისო რეგისტრაციის მადრიდის ხელშეკრულებასთან დაკავშირებული პროცედურის მიხედვით (საერთაშორისო რეგისტრაციის ნომერი)

ბიულეტენი გამოქვეყნებული კოდეზი

- (21) AP 0000 000000 – გამოგონებაზე განაცხადის ნომერი
- (10) AP 0000 0000 A – გამოგონებაზე განაცხადის გამოქვეყნების ნომერი (პირველი პუბლიკაცია)
- (11) P 0000 0000 B – გამოგონების პატენტის ნომერი (მეორე პუბლიკაცია)
- (21) API 0000 000000 – შემოგანილი პატენტზე განაცხადის ნომერი
- (11) PI 0000 0000 A – შემოგანილი პატენტის ნომერი (პირველი პუბლიკაცია)
- (21) AU 0000 000000 – სასარგებლო მოდელებზე განაცხადის ნომერი
- (10) AU 0000 000 U – სასარგებლო მოდელებზე განაცხადის გამოქვეყნების ნომერი (პირველი პუბლიკაცია)
- (11) U 0000 000 Y – სასარგებლო მოდელების პატენტის ნომერი (მეორე პუბლიკაცია)
- (21) AD 0000 000000 – სამრეწველო ნიმუშზე განაცხადის ნომერი
- (10) AD 0000 000 S – სამრეწველო ნიმუშზე განაცხადის გამოქვეყნების ნომერი (პირველი პუბლიკაცია)
- (11) D 0000 000 S – სამრეწველო ნიმუშის პატენტის ნომერი (მეორე პუბლიკაცია)

გამოგონებებისა და სასარგებლო მოდელების საერთაშორისო კლასიფიკაციის იდენტიფიკაციისათვის

- განყოფილება A – ადამიანის პირველადი მოთხოვნების საგნები
- განყოფილება B – ტექნოლოგიური პროცესები; ტრანსპორტირება
- განყოფილება C – ქიმიკა; მეტალურგია
- განყოფილება D – საექვიპო ნაწარმი; ქალაქი
- განყოფილება E – მშენებლობა; სამთო საქმე; საციონარული ნაგებობები
- განყოფილება F – მექანიკა; განათება; გათბობა; იარაღი; ასაექვიპებული საშუალებები
- განყოფილება G – ფიზიკა
- განყოფილება H – ულტერობა

M	–	სასაქონლო ნიშანი
(210) AM 0000 000000	–	განაცხადის ნომერი
(260) AAM 0000 00000 A	–	განაცხადის გამოქვეყნების ნომერი
(111) M 0000 00000 R	–	რეგისტრაციის ნომერი
MMM0000 00000 Rn	–	მომღევნო ვადით რეგისტრაციის ნომერი, სადაც n=1, 2, 3...
M 0000 00000 R(P)	–	რეგისტრაციის ნომერი ნიშანზე უფლების ნაწილობრივი გადაცემისას
*	–	საპატენტის საპულაციო ჰალარის გადაწყვეტილების შემდეგ გამოქვეყნებული განაცხადის ნომერი
**	–	სასამართლოს გადაწყვეტილების შემდეგ გამოქვეყნებული განაცხადის ნომერი

**ისმო-ს წევრი სახელმწიფოებისა და ორგანიზაციების აღნიშვნის
ორასოიანი კოდეზი
(ისმოს სტანდარტი ST.3)**

AD	ანდორა	GD	გრენადა	MY	მალაიზია
AE	არაბთა გაერთიანებული საამიროები	GE	საქართველო	MZ	მოზამბიკი
AF	ავღანეთი	GG	გენზი	NA	ნამიბია
AG	ანტიგუა და ბარბუდა	GH	განა	NE	ნიგერი
AI	ანგილია	GI	გიბრალტარი	NG	ნიგერია
AL	ალბანეთი	GL	გრენლანდია	NI	ნიჟარაგუა
AM	სომხეთი	GM	გამბია	NL	ნიდერლანდები
AN	ანტილის კუნძულები (ნიდერლანდები)	GN	გვინეა	NO	ნორვეგია
AO	ანგოლა	GQ	ეკვატორული გვინეა	NP	ნეპალი
AP	ინტელექტუალური საკუთრების აფრიკის რეგიონალური ორგანიზაცია (ARIPO)	GR	საბერძნეთი	NR	ნაურუ
AR	არგენტინა	GS	სამხრეთი ჯორჯია და სამხრეთი სენდვიჩის კუნძულები	NZ	ახალი ზელანდია
AT	ავსტრია	GT	გვატემალა	OA	აფრიკის ინტელექტუალური საკუთრების ორგანიზაცია (OAPI)
AU	ავსტრალია	GW	გვინეა-ბისაუ	OM	ომანი
AW	არუბა	GY	გაიანა	PA	პანამა
AZ	აზერბაიჯანი	HK	ჰონგ კონგი	PE	პერუ
BA	ბოსნია და ჰერცეგოვინა	HN	ჰონდურასი	PG	პაპუა-ახალი გვინეა
BB	ბარბადოსი	HR	ხორვატია	PH	ფილიპინები
BD	ბანგლადეში	HT	ჰაიტი	PK	პაკისტანი
BE	ბელგია	HU	უნგრეთი	PL	პოლონეთი
BF	ბურკინა-ფასო	IB	ინტელექტუალური საკუთრების მსოფლიო ორგანიზაციის (ისმო, WIPO) საერთაშორისო ბიურო	PR	პრუსია
BG	ბულგარეთი	ID	ინდონეზია	PY	პარაგვაი
BH	ბაჰრეინი	IE	ირლანდია	QA	კატარი
BI	ბურუნდი	IL	ისრაელი	QZ	ევროპის თანამეგობრობის მცენარეთა ჯიშების უწყება (CPVO)
BJ	ბენინი	IM	მენის კუნძული	RO	რუმინეთი
BM	ბერმუდის კუნძულები	IN	ინდოეთი	RS	სერბია
BN	ბრუნეი-დარუსალამი	IQ	ირაკი	RU	რუსეთის ფედერაცია
BO	ბოლივია	IR	ირანის ისლამური რესპუბლიკა	RW	რუანდა
BR	ბრაზილია	IS	ისლანდია	SA	საუდის არაბეთი
BS	ბაჰამის კუნძულები	IT	იტალია	SB	სოლომონის კუნძულები
BT	ბჰუტანი	JE	ჯეზი	SC	სეიშელის კუნძულები
BV	ბუვეტის კუნძულები	JM	იამაიკა	SD	სუდანი
BW	ბოტსვანა	JO	იორდანია	SE	შვედეთი
BX	ბენელუქსის ინტელექტუალური საკუთრების უწყება (BOIP)	JP	იაპონია	SG	სინგაპური
BY	ბელორუსია	KE	კენია	SH	წმინდა ელენის კუნძული
BZ	ბელისი	KG	ყირგიზეთი	SI	სლოვენია
CA	კანადა	KH	კამბოჯა	SK	სლოვაკია
CD	კონგოს დემოკრატიული რესპ.	KI	კირიბატი	SL	სიერა-ლეონე
CF	ცენტრალური აფრიკის რესპ.	KM	კომორის კუნძულები	SM	სან-მარინო
CG	კონგო	KN	სენტ კიტსი და ნევისი	SN	სენეგალი
CH	შვეიცარია	KP	კორეის სახალხო დემოკრატიული რესპუბლიკა	SO	სომალი
CI	კოტ-დ'ივუარი	KR	კორეის რესპუბლიკა	SR	სურინამი
CK	კუკის კუნძულები	KW	კუვეიტი	ST	სან-ტომე და პრინსიპი
CL	ჩილე	KY	კაიმენის კუნძულები	SV	სალვადორი
CM	კამერუნი	KZ	ყაზახეთი	SY	სირია
CN	ჩინეთი	LA	ლაოსი	SZ	სვაზილენდი
CO	კოლუმბია	LB	ლიბანი	TC	თურქის და კაიკოსის კუნძულები
CR	კოსტა-რიკა	PT	პორტუგალია	TD	ჩადი
CU	კუბა	PW	პალაუ	TG	ტოგო
CV	მწვანე კონცხის კუნძულები	LC	სენტ-ლუსია	TH	ტაილანდი
CY	კვიპროსი	LI	ლიხტენშტაინი	TJ	ტაჯიკეთი
CZ	ჩეხეთის რესპუბლიკა	LK	შრი-ლანკა	TL	ტიმოლ-ლესტე
DE	გერმანია	LR	ლიბერია	TM	თურქმენეთი
DJ	ჯიბუტი	LS	ლესოტო	TN	ტუნისი
DK	დანია	LT	ლიტვა	TO	ტონგა
DM	დომინიკა	LU	ლუქსემბურგი	TR	თურქეთი
DO	დომინიკელთა რესპუბლიკა	LV	ლატვია	TT	ტრინიდადი და ტობაგო
DZ	ალჟირი	LY	ლიბია	TV	ტუვალუ
EA	ევრაზიის საპატენტო ორგანიზაცია (EAPO)	MA	მაროკო	TW	ტაივანი, ჩინეთის პროვინცია
EC	ეკვადორი	MC	მონაკო	TZ	ტანზანია
EE	ესტონეთი	MD	რესპუბლიკა მოლდოვა	UA	უკრაინა
EG	ეგვიპტე	ME	ჩერნოგორია (მონტენეგრო)	UG	უგანდა
EH	დასავლეთი საჰარა	MG	მადაგასკარი	US	ამშ
EM	შინაგანი ბაზრის ჰარმონიზაციის უწყება (სასაქონლო ნიშნები და სამრეწველო ნიშნები (OHIM) ევროპის საპატენტო უწყება (EPO))	MK	მაკედონია ყოფილი იუგოსლავიის რესპუბლიკა	UY	ურუგვაი
EP	ევროპის საპატენტო უწყება (EPO)	ML	მალი	UZ	უზბეკეთი
ER	ერიტრეა	MM	მიანმა	VA	ვატიკანი
ES	ესპანეთი	MN	მონღოლეთი	VC	სანტ-ვინსენტი და გრენადინები
ET	ეთიოპია	MO	მაკაო	VN	ვიეტნამი
FI	ფინეთი	MP	ჩრდ. მარიანას კუნძულები	VU	ვანუატუ
FJ	ფიჯი	MR	მავრიტანია	WO	WIPO-ინტელექტუალური საკუთრების მსოფლიო ორგანიზაცია
FK	ფოლკლენდის კუნძულები	MS	მოსკერავტი	WS	სამოა
FO	ფარერის კუნძულები	MT	მალტა	XN	ნორდული საპატენტო ინსტიტუტი (NPI)
FR	საფრანგეთი	MU	მავრიკია	YE	იემენი
GA	გაბონი	MV	მალდივის კუნძულები	ZA	სამხრეთ აფრიკა
GB	დიდი ბრიტანეთი	MW	მალავი	ZM	ზამბია
GC	სპარსეთის ყურის არაბული სახელმწიფოების თანამშრომლობის საბჭოს უწყება (GCC)	MX	მექსიკა	ZW	ზიმბაბვე

შ ი ნ ა ა რ ს ი

გამოქვეყნებული ობიექტები	3
--------------------------------	---

გამოგონებაები

▪ განაცხადები, რომლებზეც გამოტანილია გადანყვეტილება პატენტის გაცემის შესახებ	4
▪ გამოგონების პატენტები	16

სასარგებლო მოდელები

▪ განაცხადები, რომლებზეც გამოტანილია გადანყვეტილება პატენტის გაცემის შესახებ	18
▪ სასარგებლო მოდელების პატენტები	19

დიზაინი

▪ განაცხადები, რომლებზეც გამოტანილია გადანყვეტილება პატენტის გაცემის შესახებ	20
--	----

სასაქონლო ნიშნები

▪ ეროვნული პროცედურით შემოტანილი განაცხადები, რომლებზეც გამოტანილია გადანყვეტილება რეგისტრაციის შესახებ	22
▪ რეგისტრირებული სასაქონლო ნიშნები	37
▪ დაჩქარებული პროცედურით რეგისტრირებული სასაქონლო ნიშნები	39
▪ საერთაშორისო სასაქონლო ნიშნები, რომლებზეც გამოტანილია გადანყვეტილება დაცვის მინიჭების შესახებ	41
▪ საერთაშორისო სასაქონლო ნიშნები, რომლებსაც მიენიჭათ დაცვა საქართველოში	58

ოფიციალური პატენტინება

სასაქონლო ნიშნები

▪ რეგისტრაციის მოქმედების ვადის გაგრძელება	66
▪ უფლებების სრული გადაცემა	67
▪ მფლობელის სახელისა და/ან მისამართის ცვლილება	72

სისტემური საძიებლები

გამოგონებაები	79
სასარგებლო მოდელები	82
დიზაინი	83
სასაქონლო ნიშნები	84

გამოქვეყნებული ობიექტები

გამოგონებები

- **განაცხადები:**
10798; 11769; 12022; 11580; 10254; 11918; 9830; 11695, 11696; 10941; 10627; 11081; 10687; 11284;
11420; 10818; 11348; 10476; 11069; 11271; 10343; 11289; 9813; 11237; 11129; 11088; 11209; 11717;
10571
- **პატენტები:**
5259-5264

სასარგებლო მოდელები

- **განაცხადები:**
11706; 11712; 11824
- **პატენტები:**
1675, 1676

ღიზინი

- **განაცხადები:**
641; 621; 642; 638

სასაქონლო ნიშნები

- **ეროვნული პროცედურით შემოტანილი განაცხადი:**
58721; 59180; 59279; 59345, 59346; 59473; 59927; 60062; 60067; 60325-60329; 60331-60333;
60364-60366; 60369; 60371; 60373-60375; 60378, 60379; 60417-60422; 60555; 60558, 60559;
60575; 60578; 60580-60584; 60599; 60607, 60608; 60636; 60643; 60658; 60844
- **რეგისტრირებული სასაქონლო ნიშნები:**
21638-21659
- **დაქარაზებული პროცედურით რეგისტრირებული სასაქონლო ნიშნები:**
21660, 21661
- **საერთაშორისო სასაქონლო ნიშანი, რომელზეც გამოტანილია გადაწყვეტილება
დაცვის მინიჭების შესახებ:**
60028; 60115, 60116; 60118, 60119; 60123-60125; 60127, 60128; 60186-60191; 60200-60204;
60211; 60271-60281; 60337; 60342-60344; 60354-60358; 60360-60362; 60380; 60386-60390;
60399-60402; 60408-60411; 60413-60415; 60423-60433; 60454-60462; 60464, 60465; 60467;
60481-60485; 60488-60497; 60545-60554; 60560-60564; 60572; 60677; 60754-60761;
60763-60766; 60769-60771; 60859; 60861-60865; 60867, 60868; 60870-60872; 60953
- **საერთაშორისო სასაქონლო ნიშანი, რომელზეც მიენიჭათ დაცვა საქართველოში:**
44401; 45166; 45964; 56023; 56121; 56781; 57196; 35958; 46184; 48649; 49981; 52454; 53046;
53836; 54779; 54927; 55520; 55540; 55910; 55970; 57109; 57118; 57179; 57512; 57544; 58767;
58917; 58918; 58924; 58940; 59019-59027; 59029-59031; 59092; 59095-59097; 59099-59106;
59132; 59134-59136; 59165-59169; 59174-59176; 59189, 59190; 59192; 59241-59243; 59252-59259;
59318-59323; 59325-59331; 59333-59336; 59410-59419; 59422-59424; 59426, 59427; 59457-59466;
59469-59471

ბამოზონება

ბანასხადები, რომლებზეც ბამოზონილია ბალანსირებულია კატენის ბასემის შესახებ

გადაწყვეტილების გასაჩივრება შესაძლებელია საქპატენტის სააპელაციო პალატაში გამოქვეყნებიდან 3 თვის ვადაში ან თბილისის საქალაქო სასამართლოს ადმინისტრაციულ საქმეთა კოლეგიაში 1 თვის ვადაში (მის.: თბილისი, დავით აღმაშენებლის ხეივანი მე-12 კმ. №6).

ბანყოფილება A

A 01

(10) AP 2011 10798 A (51) Int. Cl. (2006)
A 01 D 45/02
A 01 D 45/26

(21) AP 2008 010798 (22) 2008 07 03
(71) ალბერტ სამადალაშვილი (GE);
ნიკეას II შეს. 6/95, 4600, ქუთაისი (GE);
დავით სამადალაშვილი (GE);
ნიკეას II შეს. 6/95, 4600, ქუთაისი (GE)
(72) ალბერტ სამადალაშვილი (GE);
დავით სამადალაშვილი (GE)
(54) კომპოსტოს და სიმინდის ღეროების
მოსაზრელი მოწყობილობა

(57) მოწყობილობა შეიცავს ჩარჩოზე 2 დაყენებულ ამძრავის მქონე მჭრელ აპარატს 3. მჭრელი აპარატი შესრულებულია ბრუნვის შესაძლებლობის მქონე დისკოზე 12 დაყენებული ხერხისებური მჭრელი პირის მქონე ორი დანის 13 სახით. დანების წინ განლაგებულია მცენარის ღეროების მიმართველი 4 კილოტი 14 და ნიადაგის მაკოპირებელი თათებით. მცენარის ღეროების მიმართველის კილოში ჩაყენებულია უკუმჭრელი დრეკადი ფირფიტა 15.
მუხლები: 1 დამოუკიდებელი
ფიგურა: 2

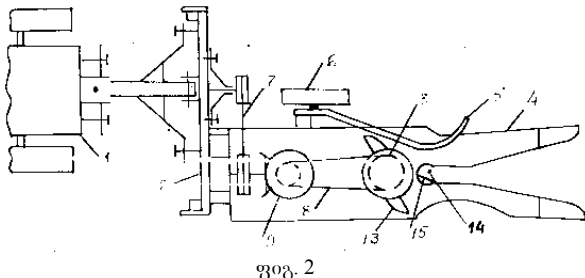

(10) AP 2011 11769 A (51) Int. Cl. (2006)
A 01 D 46/04
(21) AP 2010 011769 (22) 2010 04 23
(71) ნოდარ მაღლაკელიძე (GE)

ბ. ხმელნიცკის ქ. 48, კორპ. 10, ბ. 713, 0136,
თბილისი (GE)

(72) ნოდარ მაღლაკელიძე (GE)
(54) ჩაის სასხლავი აპარატი
(57) აპარატი შეიცავს უძრავ 7, 9 და მჭრელი სეგმენტების 12 მქონე მოძრავ 10, 11 ლარტყებს, მარჯვენა 5 და მარცხენა 4 მრუდმხარაბარბაცა მექანიზმებიან ამძრავს, რომლის ბარბაცები განლაგებულია ერთ ჰორიზონტალურ სიბრტყეში. აპარატი დამატებით აღჭურვილია ძირისა და გვერდითი კედლის მქონე ჩაის განასხლავის გადასაყრელი მარჯვენა 14 და მარცხენა 13 არხებით, რომლებიც დამაგრებულია აპარატის უკანა მხარეს.
მუხლები: 1 დამოუკიდებელი
ფიგურა: 2

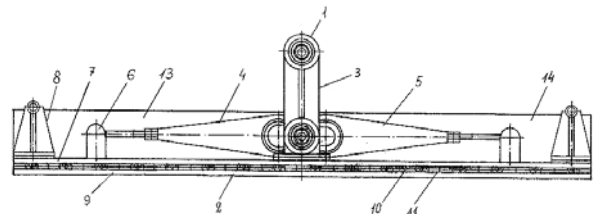

ფიგ. 1

(10) AP 2011 12022 A (51) Int. Cl. (2006)
A 01 G 13/02

(21) AP 2010 012022 (22) 2010 12 06
(71) ზაურ კაჭარავა (GE)
გლდანის მას., VIII მკრ., კორპ. 12, ბ. 141,
0107, თბილისი (GE);
ნოდარ კოდუა (GE)
გლდანის მას., V მკრ., კორპ. 18, ბ. 58,
0107, თბილისი (GE);
გივი ხარაბაძე (GE)
გლდანის მას., III მკრ., კორპ. 4, ბ. 89, 0167,
თბილისი (GE)
(72) ზაურ კაჭარავა (GE);
ნოდარ კოდუა (GE);
გივი ხარაბაძე (GE)
(54) შპალერის მავთულზე ბანლაგებული
სასოფლო-სამეურნეო მცენარეების
სეტყვისაგან დამცავი მოწყობილობა

(57) მოწობილობა შეიცავს სეტყვის საწინააღმდეგო ბადეს 3, რომელიც გადაფენილია შპალერის განაპირა ბოძებზე 1 გაჭიმულ მავთულზე 2, და ამძრავის 19 მქონე ბადის გასაშლელ და დასაკეც მექანიზმს. ბადის გასაშლელი და დასაკეცი მექანიზმი შესრულებულია ცალკეული ბოძების თავზე ხისტად დამაგრებული ყუნწებიანი მილისების 4 და მავთულზე ხისტად დამაგრებული ორმხარა ბერკეტების 6 სახით. მილისების ყუნწებს და ორმხარა ბერკეტებს ბოლოებში აქვს ამძრავთან დაკავშირებული ბაგირების 13 და 14 გასატარებელი ნახერგები, შესაბამისად 5 და 7. ბერკეტებისა და მილისების დამაგრების ადგილებზე, ბადის უჯრედებში მოთავსებულია პოლიეთილენის მილაკები 8 ორი ვერტიკალური გამჭოლი ნახერგით 9-12 ბაგირების გასატარებლად. მილაკები განლაგებულია ბადის გრძივი ღერძის მიმართ სიმეტრიულად და ბადის დაკეცილ მდგომარეობაში ერთმანეთის მომიჯნავეა.

მუხლები: 1 დამოუკიდებელი ფიგურა: 3

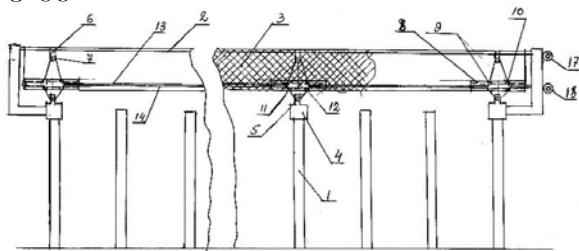

ფიგ. 2

(10) AP 2011 11580 A (51) Int. Cl. (2006) A 01 N 25/00 A 01 N 25/04

- (21) AP 2009 011580 (22) 2009 11 30
- (71) ომარ ლომთაძე (GE);
წერეთლის გამზ., კორპ. 3, ბ. 57, 0154, თბილისი (GE);
მიხეილ ქლენტი (GE);
სანზონა, კორპ. 5, ბ. 30, 0192, თბილისი (GE);
გივი ჩიმაკაძე (GE);
დიდი დილომი, I მკრ., იონანე პეტრიწის ქ. 14ა, ბ. 48, 0131 (GE)
- (72) ომარ ლომთაძე (GE);
მიხეილ ქლენტი (GE);
გივი ჩიმაკაძე (GE)

(54) აპარტიციფული თვისების ხეთოვან-ფულიანი ემულსიის კონცენტრატი

(57) კონცენტრატი შეიცავს სინთეზურ პირეტროიდს, მინერალურ ზეთს, ორგანოფილურ ზედაპირულად აქტიურ ნივთიერებას და წყალს, ამასთან, იგი დამატებით შეიცავს პიდროფილურ ზედაპირულად აქტიურ ნივთიერებას, ხოლო სინთეზური პირეტროიდის სა-

ხით შეიცავს ციპერმეტრინს, პერმეტრინს ან დელტამეტრინს, კომპონენტების შემდეგი თანაფარდობით, მას. %:

ციპერმეტრინი, პერმეტრინი ან დელტამეტრინი	1,5 - 6,0
მინერალური ზეთი	50 - 75
ორგანოფილური ზედაპირულად აქტიური ნივთიერება	0,1 - 0,5
პიდროფილური ზედაპირულად აქტიური ნივთიერება	3,0 - 6,0
წყალი	დანარჩენი.

მუხლები: 1 დამოუკიდებელი

- (10) AP 2011 10254 A (51) Int. Cl. (2006) A 01 N 43/32 A 01 N 43/36 A 01 N 43/40 A 01 N 43/56 A 01 N 43/76 A 01 N 43/78 A 01 N 43/90 C 07 C 211/61 C 07 D 207/34 C 07 D 213/82 C 07 D 231/14 C 07 D 263/34 C 07 D 277/56 C 07 D 327/06 C 07 D 487/08 C 07 D 493/08 C 07 D 495/08

- (21) AP 2003 010254 (22) 2003 10 14
- (62) 0224316.0 2002-10-18 (GB)
- (31) 0224316.0
- (32) 2002 10 18
- (33) GB
- (71) სინჯენტა პარტიციპიშენს აგ (CH);
შვარცვალდალე 215, CH-4058, ბაზელი (CH)
- (72) იოზეფ ერენფროინდი (AT);
ჰანს ტობლერი (CH);
ჰარალდ ვალტერი (DE)
- (74) თამარ კოჭლამაზაშვილი
- (85) 2007 09 06
- (86) PCT/EP2003/011388, 2003 10 14
- (54) ჰეტიროციკლოპარბოქსამიდების წარმოებულები, ფორმულით (I),

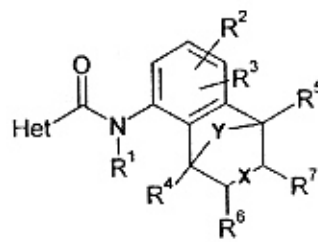

რომელშიც R¹ არის წყალბადი, Het არის პიროლიდი ან პირაზოლიდი, ჩანაცვლებული R⁸, R⁹ და R¹⁰ ჯგუფებით, X-მარტივი ან ორ-მაგი ბმა; Y, R², R³, R⁴, R⁵, R⁶, R⁷, R⁸, R⁹, R¹⁰ - მნიშვნელობები მოყვანილია აღწერილობაში და კომპოზიციები მათ საფუძველზე. ფიტო-პათოგენური ორგანიზმების კონტროლის ან კულტივირებული მცენარეების მათგან დაინფიცირებისაგან აცილების ხერხი.
მუხლები: 6 დამოუკიდებელი
8 დამოკიდებული
ცხრილი: 30

A 24

(10) AP 2011 11918 A (51) Int. Cl. (2006) A 24 D 1/04

- (21) AP 2010 011918 (22) 2010 08 16
- (71) ელაიდ გლობალ ტობაკო ლიმიტედ (GB)
უეი ქორთ ვესტ, იუნიონ როუდ, ფარნამ, სური GU9 7PT (GB)
- (72) მარიამ გურგენიძე (GE)
- (74) გივი აკოფაშვილი
- (54) **უფილტრო სიგარეტი**

(57) უფილტრო სიგარეტი შეიცავს თამბაქოს ღეროს, მოთავსებულს სიგარეტის ქაღალდში და პლასტმასის მუნდშტუკს, რომელიც შეერთებულია თამბაქოს ღეროსთან გარსაკრავი ქაღალდით, ამასთან, იგი დამატებით შეიცავს ქაღალდის მუნდშტუკს, რომლის მთელ სიგრძეზე ჩასმულია პლასტმასის მუნდშტუკი, ან სიგრძის ნაპირა მესამედებში ჩასმულია პლასტმასის მუნდშტუკის სეგმენტები, რომლებიც შესრულებულია გარე და შიდა კოაქსიალურად განლაგებული პლასტმასის მილების და მათი შემადგენელი, ერთმანეთისაგან გარკვეული ბიჯით დაშორებული, რადიალური სიხისტის წიბოების სახით, ამასთან, შიდა მილის ნახერცის დიამეტრის თანაფარდობა გარე მილის გარე დიამეტრთან შეადგენს 0,4.
მუხლები: 1 დამოუკიდებელი
ფიგურა: 4

A 43

(10) AP 2011 9830 A (51) Int. Cl. (2006) A 43 B 7/12 A 43 B 7/06

- (21) AP 2005 009830 (22) 2005 07 25
- (31) PD2004A000208
- (32) 2004 07 30
- (33) IT
- (71) ჯეოქს ს. პ. ა. (IT)
ვია ფელტრინა ჩენტრო 16, 31044

- მონტებელუნა ლოკალიტა ბიადენე (ტრევიზო) (IT)
- (72) მარიო პოლეგატო მორეტი (IT)
- (74) ალექსანდრე მიქაძე
- (85) 2007 01 24
- (86) PCT/EP2005/008064, 2005 07 25
- (54) **უმესაცემლის ჰაემობამბარი, წყალბა-უმბარი ლანჩა**

(57) ლანჩა (10, 100, 200, 300) შეიცავს ქვედა ფენას (12,112, 212,312), რომელსაც აქვს, სულ მცირე, ერთი დიდი გამჭოლი ხვრელი (13,113, 313); ბადეს (15, 115, 315), რომელიც მოთავსებულია ქვედა ფენის ზემოთ ისე, რომ გადაფარავს, სულ მცირე, ერთ დიდ გამჭოლ ხვრელს; მემბრანას (18, 118, 318), რომელიც დამზადებულია წყალგაუმტარი და წყლის ორთქლის გამტარი მასალისაგან, ბადის ზედა უბანში შეერთებულია, სულ მცირე, ერთ დიდ ხვრელთან და პერიმეტრზე შეერთებულია ჰერმეტიკულად ლანჩის, სულ მცირე, ერთ კომპონენტთან ისე, რომ დიდი ხვრელის პერიმეტრზე გამოირიცხოს სითხის შეღწევა; ზედა ფენას (20, 120, 320), რომელიც მოთავსებულია მემბრანის ზემოთ. ლანჩის ქვედა ფენა შედგენილია ბადესთან და ნაწილობრივ ჩართულია მასში.

მუხლები: 2 დამოუკიდებელი
22 დამოკიდებული

ფიგურა: 8

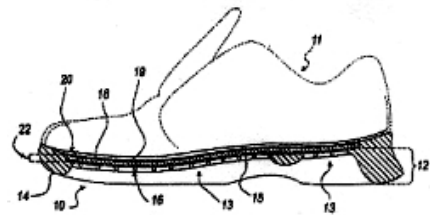

A 61

(10) AP 2011 11695 A (51) Int. Cl. (2006) A 61 K 36/00

- (21) AP 2010 011695 (22) 2010 02 23
- (71) ვაჟა ხოსიტაშვილი (GE)
სოფ. დიდომი, 0126, თბილისი (GE)
- (72) ვაჟა ხოსიტაშვილი (GE)
- (54) **ანტიოქსიდანტური, რადიოპროტიმ-ტორული და ბუნლ-სისხლპარვითა დაავადებების სამკურნალო მცენარეული ნაპრები და სამკურნალო საშუალება მის საფუძველზე**

(57) მცენარეული ნაერები შეიცავს ფიჭვის (Pinus) წიწვებს, მუხის (Quercus) მერქანს, იფნის (Fraxinus) ფოთლებსა და ყლორტებს, უნგერის შქერის (Rhododendron ungerii) ფოთლებს, თრიმლის (Cotinus coggygria) ფოთლებსა და ყლორტებს და ყურძნის მშრალ ჭაჭას.

სამკურნალო საშუალება შეიცავს ზემოაღნიშნულ ნაკრების სპირტიან სქელ ექსტრაქტს და ფარმაცევტულად მისაღებ დანამატს.
 მუხლები: 2 დამოუკიდებელი
 3 დამოკიდებულ

(10) AP 2011 11696 A (51) Int. Cl. (2006) A 61 K 36/00

(21) AP 2010 011696 (22) 2010 02 23
 (71) ვაჟა ხოსიტაშვილი (GE)
 სოფ. დილომი, 0126, თბილისი (GE);
 ლევან ხოსიტაშვილი (GE)
 სოფ. დილომი, 0126, თბილისი (GE);
 ბაბრი ორენი (CA)
 6047 ტამპა ავენიუ, სუიტ N204,
 ტარზანა (CA)
 (72) ვაჟა ხოსიტაშვილი (GE);
 ლევან ხოსიტაშვილი (GE)
 (54) **ანტიოქსიდანტური, რადიოპროტექტორული, ლიპიდური ცვლის მარეგულირებელი და ბულ-სისხლკარგვითა და ავადმუცლის სამკურნალო პრეპარატი**
 (57) პრეპარატი შეიცავს ფიჭვის (Pinus) წიწვებისა და ყურძნის მშრალი ჭაჭის ექსტრაქტსა და ფარმაცევტულად მისაღებ დანამატს.
 მუხლები: 1 დამოუკიდებელი
 2 დამოკიდებულ

(10) AP 2011 10941 A (51) Int. Cl. (2006) A 61 K 38/05

(21) AP 2007 010941 (22) 2007 03 19
 (31) 60/784,275; 60/871,692
 (32) 2006 03 20; 2006 12 22
 (33) US; US
 (71) ვერტექს ფარმასიუტიკალზ ინკორპორეტიდ (US)
 130 ვეივერლი სტრიტ, კემბრიჯი, MA 02139 (US)
 (72) კევინ, ჯონ ბიტორფი (CA);
 ჯეფრი, ფ. კაცტრა (US);
 ფილიპე გასპარი (PT)
 (74) თამარ კოჭლამაზაშვილი
 (85) 2008 10 20
 (86) PCT/US2007/064294, 2007 03 19
 (54) **ფარმაცევტული კომპოზიციები**
 (57) პროტეაზის ინჰიბიტორსა და გამხსნელის სისტემას, რომელიც შეიცავს, სულ მცირე, ერთ არააქროლად გამხსნელს ურევინ ერთმანეთს. მიღებულ ნარევს აშრობენ გაფრქვევით, რის შედეგადაც მიიღება ამორფული პროდუქტი.
 მუხლები: 12 დამოუკიდებელი
 90 დამოკიდებულ
 ფიგურა: 5

(10) AP 2011 10627 A (51) Int. Cl. (2006) A 61 K 39/395 C 07 K 16/40

(21) AP 2006 010627 (22) 2006 09 06
 (31) 60/715,292
 (32) 2005 09 07
 (33) US
 (71) ემჯენ ფრიმონტ ინკ. (US)
 6701 კაიზერ დრაივ, ფრიმონტი, კალიფორნია 94555 (US);
 პუაიზერ ინკ. (US)
 235 ისტ 42-ე სტრიტ, ნიუ-იორკი, ნიუ-იორკი 10017 (US)
 (72) მაიკლ აიდან ნორტი (GB);
 კარინ კრისტინა ამუნდსონი (US);
 ვაჰე ბელიანი (US);
 შელი სიმს ბელოუსკი (US);
 დანა დენ ჰიუ-ლოუვი (US);
 სინ ცხანი (CN);
 შენონ მარი კარლიჩეკი (US);
 ზირიდ-აიმე კელერმანი (DE);
 ჯეიმს ართურ თომსონი (CA);
 ცხანინ ვანი (US);
 გრანტ რეიმონდ ვიკანი (CA);
 ცხინჩუან ჩჯანი (CN)

**(74) შალვა გვარამაძე
 (85) 2008 04 07
 (86) PCT/US2006/035096, 2006 09 06
 (54) ადამიანის აქტივინის რეცეპტორის ტიპის კინაზა-1-ის საწინააღმდეგო მონოკლონური ანტისხეულები**

(57) მოცემულია ადამიანის ALK-1-ის საწინააღმდეგო მონოკლონური ანტისხეულები, რომლებიც დახასიათებულია მათი მძიმე და მსუბუქი ჯაჭვების ამინომჟავური თანამიმდევრობების მიხედვით. აღნიშნული ანტისხეულების შემცველ ფარმაცევტულ კომპოზიციებს იყენებენ ქუქუმწოვრებში ანგიოგენეზის ინჰიბირებისათვის.
 მუხლები: 11 დამოუკიდებელი
 13 დამოკიდებულ
 ფიგურა: 14

(10) AP 2011 11081 A (51) Int. Cl. (2006) A 61 K 39/39 A 61 K 39/395

(21) AP 2007 011081 (22) 2007 06 28
 (31) FI2006A000163
 (32) 2006 06 29
 (33) IT
 (71) მენარინი ინტერნეიშენალ ოპერეიშენს ლუქსემბურგ ს.ა. (LU)
 1, ავენიუ დე ლა გარე, L-1611 ლუქსემბურგი (LU)
 (72) იენს ფლეკინგი (DE);
 კარსტენ გროგერი (DE);
 რაინჰარდ შმიცი (DE);

- სტეფანო მანზინი (IT)
 (74) შალვა გვარამაძე
 (85) 2009 01 29
 (86) PCT/EP2007/056465, 2007 06 28
 (54) **ზარმაცვებელი კომპოზიციები, რომელიც შეიცავს მონოკლონურ ანტიდიოტიკურ ანტი-CA-125 ანტი-სხეულს და ალუმინის წარმოებულს**
 (57) ფარმაცევტული კომპოზიცია შეიცავს მონოკლონურ ანტიდიოტიკურ ანტი-CA-125 MEN 2234 ანტისხეულს და ადიუვანტს, შერჩეულს ალუმინის ჰიდროქსიდთან და ალუმინის ფოსფატთან.
 მუხლები: 2 დამოუკიდებელი
 9 დამოკიდებული

ბანყოფილება B

B 01

- (10) AP 2011 10687 A (51) Int. Cl. (2006) B 01 D 21/00
 (21) AP 2008 010687 (22) 2008 05 08
 (71) მიხეილ გამცემლიძე (GE)
 ფანასკერტელის ქ. 15ა, ბ. 43, 0194, თბილისი (GE);
 თეიმურაზ მეჭურჭლიშვილი (GE)
 ქავთარაძის ქ. 24, ბ. 42, 0186, თბილისი (GE);
 დემურ ტალახაძე (GE)
 დიდმის მას., III კვარტ., კორპ.10, ბ.19, 0159, თბილისი (GE);
 მანანა თუთბერიძე (GE)
 ფანასკერტელის ქ.15, ბ.17, 0194, თბილისი (GE);
 გელა ჩქარეული (GE)
 კურნატოვის ქ.18, 0180, თბილისი (GE)
 (72) მიხეილ გამცემლიძე (GE);
 თეიმურაზ მეჭურჭლიშვილი (GE);
 დემურ ტალახაძე (GE);
 მანანა თუთბერიძე (GE);
 გელა ჩქარეული (GE)
 (54) **შლამების შემსუფთვებელი და წყლის დაწმენდის მოწყობილობა**
 (57) მოწყობილობა წარმოადგენს ცილინდრული ფორმის კორპუსს 1 კონუსური ძირით, რომელიც აღჭურვილია შლამის ჩასატვირთით 2, დაღეკილი შლამის განმტვირთავით 11, რეაგენტ-ფლოკულანტის მისაწოდებელი ღარით 3 და შლამის სიმკვრივისა და თიხოვანი და წვრილი მასალის რაოდენობის საზომი ბლოკებით 12 და 13. კორპუსის კონუსურ ნაწილში ჩადგმულია პროპელერი 9, რომელიც დამაგრებულია კორპუსის ცენტრში გა-

მაგალ ლიფვზე 15. კორპუსში ხისტად ჩამაგრებულია ძირის მიმართ მახვილი კუთხით დახრილი ფირფიტები 10 პროპელერის ბრუნვის შედეგად წარმოქმნილი ვერტიკალური გრივალისებრი ნაკადის შესაზღუდად.
 მუხლები : 1 დამოუკიდებელი
 ფიგურა: 1

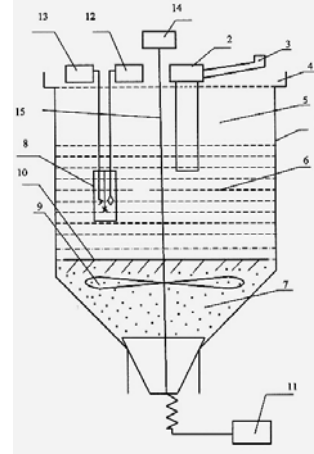

ფიგ. 1

B 05

- (10) AP 2011 11284 A (51) Int. Cl. (2006) B 05 B 17/08
 (21) AP 2009 011284 (22) 2009 06 03
 (71) ნუგზარ აბუანდაძე (GE)
 სოფ. სარეკი, 4000, საჩხერე (GE)
 (72) ნუგზარ აბუანდაძე (GE)
 (54) **წყალგამანაწილებელი დემონტირებადი შადრეშენსათვის**
 (57) წყალგამანაწილებელი შეიცავს წყალმიმყვან მილს 1, რომელზეც დამაგრებულია ნაცში 5 წყლის გამშვები ნახვრეტებითა 9 და საბჯენს წყლის შემშვები ნახვრეტებით 8. ამასთან, ნაცში და საბჯენი ერთმანეთთან დაკავშირებულია მათ ცენტრებში ღერძულად მოთავსებული ჭანჭიკითა 11 და ქანჩით 10.
 მუხლები: 1 დამოუკიდებელი
 ფიგურა: 1

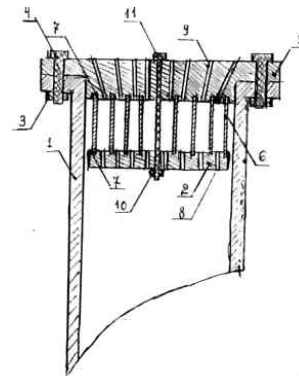

ფიგ. 1

B 21

(10) AP 2011 11420 A (51) Int. Cl. (2006) B 21 D 26/14

- (21) AP 2009 011420 (22) 2009 08 14
- (71) შოთა ნემსაძე (GE)
დიღმის მას., III კვარტ., კორპ. 11, ბ. 38, 0159, თბილისი (GE);
ავთანდილ ტორონჯაძე (GE)
ნუცუბიძის ფერდ., IV მკრ., კორპ. 11, ბ. 60, 0183, თბილისი (GE);
გიორგი ტორონჯაძე (GE)
ნუცუბიძის ფერდ., IV მკრ., კორპ. 11, ბ. 60, 0183, თბილისი (GE);
მარინე გიუაშვილი (GE)
სოფ. ხიდისთავი, 1400, გორი (GE)
- (72) შოთა ნემსაძე (GE);
ავთანდილ ტორონჯაძე (GE);
გიორგი ტორონჯაძე (GE);
მარინე გიუაშვილი (GE)

(54) მაგნიტურ-იმპულსური დანადგარი

(57) მაგნიტურ-იმპულსური დანადგარი შეიცავს დამმუხტავ მოწყობილობას 1, მიერთებულს კონდენსატორების ბატარეასთან 2, ინდუქტორს მასში მოთავსებული ლითონის ტალღასატარით 5, კომუტატორს 3 და მართვის მოწყობილობას 7. ტალღასატარზე ამაგრებენ საკვლევ ობიექტს 6 (ანქარების პიეზოელექტრულ გარდამქმნელს). კონდენსატორების ბატარეა კომუტატორის გავლით მიერთებულია მართვის ბლოკთან და ინდუქტორთან. კომუტატორი შეიცავს რევერსიულად ჩართვად დინისტორს 12 და დროსელს 13. უზრუნველყოფილია ინდუქტორში ხანმოკლე მძლავრი უნიპოლარული დენის იმპულსის გატარება, რაც იწვევს ტალღასატარში ძლიერი იმპულსური მაგნიტური ველის წარმოქმნას, რომელიც გამოიყენება საკვლევ ობიექტის დიაგნოსტიკისათვის.
მუხლები: 1 დამოუკიდებელი ფიგურა: 1

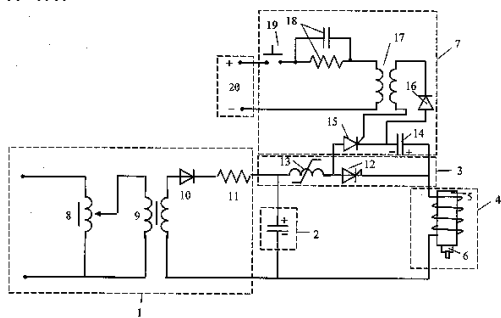

ფიგ. 1

B 61

(10) AP 2011 10818 A (51) Int. Cl. (2006) B 61 L 1/00

(21) AP 2008 010818 (22) 2008 07 18

- (71) ალექსანდრე ბერიძე (GE)
დიღმის მას. I კვარტ., კორპ. 14, ბ. 5, 0159, თბილისი (GE);
გივი საგინაშვილი (GE)
პეკინის ქ. 7, ბ.14, 0171, თბილისი (GE)

- (72) ალექსანდრე ბერიძე (GE);
გივი საგინაშვილი (GE)
- (54) **უპირაპირო სარელსო წრედი რელსებში ავტომატური სალოკომოტივო სიგნალიზაციის სასიგნალო კოლური სიხშირეების გადაცემის პროცესის კონტროლით**

(57) უპირაპირო სარელსო წრედი შეიცავს მკვებავ მხარეს და მისგან ორივე მხრიდან განსაზღვრული მანძილით დაშორებულ მიმღებ მხარეებს. მკვებავი მხარე შეიცავს მკვებავ გენერატორს 9, დაკავშირებულს ლიანდაგთან. თითოეული მიმღები მხარე შეიცავს ლიანდაგთან დაკავშირებულ ორ საგზაო მიმღებს 10. თითოეულ მიმღებთან მიერთებულია უბნის ძირითადი რელე 11. მკვებავ და მიმღებ მხარეებში უბნის ძირითადი რელეს კონტაქტების გავლით ჩართულია ავტომატური სალოკომოტივო სიგნალიზაციისა და სიჩქარის ავტომატური რეგულირების (ასს-სარ) სისტემის კოლური სასიგნალო სიხშირეების საკომუტაციო მოწყობილობის მარეგულირებელი ტრანსფორმატორი 14. მკვებავი და მიმღები მხარეები შეიცავს თითო მათანხმებელ ტრანსფორმატორს 15, რომლის პირველადი გრაგნილი დაკავშირებულია მარეგულირებელ ტრანსფორმატორთან 14, მეორეული გრაგნილი კი რეზონანსული ფილტრის 16 გავლით მიერთებულია ასს-სარ-ის კოლური სასიგნალო სიხშირეების არსებობის მაკონტროლებელ რელესთან 17.

მუხლები: 1 დამოუკიდებელი ფიგურა: 1

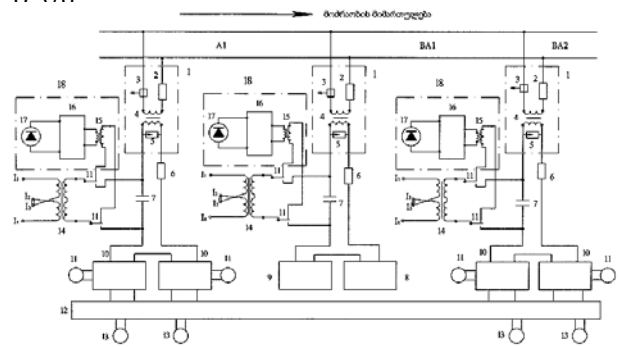

ფიგ. 1

B 66

(10) AP 2011 11348 A (51) Int. Cl. (2006) B 66 B 1/00

(21) AP 2009 011348 (22) 2009 07 03

- (71) ვახტანგ ახალკაციშვილი (GE)
ფონიჭალა 3, კორპ. 23, ბ. 49, 0165, თბილისი (GE)

- (72) ვახტანგ ახალკაციშვილი (GE)
- (74) შალვა გვარამაძე
- (54) ლიფტის ავტომატური მართვის სისტემა

(57) სისტემა შეიცავს კაბელით 5 (მაგალითად 20-ძარღვიანი ფლატ-კაბელით) დაკავშირებულ სართულის მაკონტროლებელ ელექტროდაფას 1, კაბინაზე არსებულ ცენტრალურ ელექტროდაფას 2, კაბინის შიგა გამოძახების ლილაკების ელექტროდაფას 3 და სამანქანო განყოფილებაში განთავსებულ ელექტროდაფას 4. ელექტროდაფა 1 ასრულებს სართულის გამოძახების დაფიქსირებას, კაბინის მდებარეობის ინფორმაციის გადაგზავნას ელექტროდაფაზე 2 და კაბინის საჭირო მიმართულებით გადაადგილების განსაზღვრას. ელექტროდაფა 2 იღებს სიგნალებს ელექტროდაფებიდან 1, 3 და კაბინაზე არსებული საკონტაქტო ელემენტებიდან და მათ საფუძველზე უზრუნველყოფს კაბინის კარის ძრავას საჭირო მიმართულებით ამოძრავებას და ელექტროდაფაზე 4 ინფორმაციის გაგზავნას. ელექტროდაფა 3 ასრულებს კაბინის ლილაკების გამოძახების დაფიქსირებას, სართულების ათვლას, გამოძახებისას კაბინის საჭირო მიმართულებით გადაადგილების განსაზღვრას და აუცილებელი ინფორმაციის მიწოდებას ელექტროდაფაზე 2. ელექტროდაფა 4 აღჭურვილია ელექტროდაფიდან 2 და უსაფრთხოების საკონტაქტო ელემენტებიდან ინფორმაციის მიღებისა და ამ ინფორმაციის ანალიზის საფუძველზე კაბინის გამწვევი ჯალამბრის ძრავას და ჯალამბრის მუხრუჭის მართვის საშუალებით.

მუხლები: 1 დამოუკიდებელი ფიგურა: 1

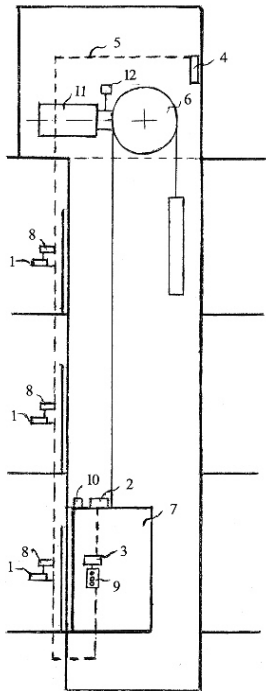

ფიგ. 1

განყოფილება C

C 07

- (10) AP 2011 10476 A (51) Int. Cl. (2006) C 07 D 233/42 A 61 K 31/4178 A 61 K 31/4166 A 61 K 31/5377 C 07 D 403/12 C 07 D 413/12
- (21) AP 2006 010476 (22) 2006 06 16
- (31) 60/691,391; 11/452,545
- (32) 2005 06 17; 2006 06 14
- (33) US; US
- (71) ენდორეშერშ, ინკ. (CA) 2989, დე ლა პრომენად, სენტ-ფუა, კვებეკი G1W 2J5 (CA)
- (72) ფერნან ლაბრი (CA); როკ ბრეტონი (CA); შანკარ, მოჰან სინგ ხი (CA); რენე მალტე (CA)
- (74) ლილიანა დარახველიძე
- (85) 2008 01 16
- (86) PCT/CA2006/000992, 2006 06 16
- (54) სპირალზე 12 მიმართული არასტეროიდული ანტი-ანდროგენები

(57) გამოგონება ეხება ნაერთებს, რომელთაც აქვთ სპეციფიკური განაპირა ჯაჭვი, რომელიც პირდაპირ ან არაპირდაპირ ურთიერთქმედებს ანდროგენების რეცეპტორის სპირალთან 12 და გამოიყენებიან ანდროგენ-დამოკიდებული დაავადებების, როგორცაა პროსტატის კიბო, პროსტატის კეთილთვისებიანი ჰიპერპლაზია, საკვერცხეების პოლიკისტოზური სინდრომი, აკნე, პირსუტიზმი, სეზორეა, ანდროგენული სიმელოტე, სამკურნალოდ.

მუხლები: 27 დამოუკიდებელი 22 დამოკიდებული ფიგურა: 6

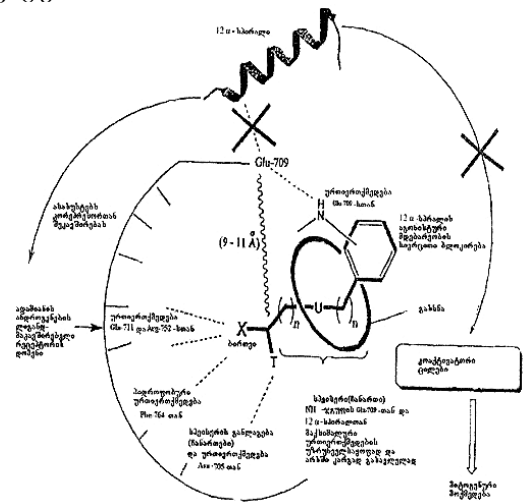

(10) AP 2011 11069 A (51) Int. Cl. (2006)
C 07 D 263/52
C 07 D 277/60
A 61 K 31/4184
A 61 K 31/425

- (21) AP 2007 011069 (22) 2007 06 18
(31) 2006-168518
(32) 2006 06 19
(33) JP
(71) ტაკედა ფარმაცევტიკალ კომპანი
ლიმიტიდ (JP)
1-1, დოშომაჩი 4-ჩომე, ჩუო-კუ, ოსაკა-ში,
ოსაკა, 541-0045 (JP)
(72) ოსამუ უჩიკავა (JP);
ტატსუკი კოიკე (JP);
იასუტაკა ჰოიაში (JP);
ტაკაფუმი ტაკაი (JP)
(74) შალვა გვარამაძე
(85) 2009 01 16
(86) PCT/JP2007/062645, 2007 06 18

(54) ტრიციკლური ნაერთები და მათი
ფარმაცევტული გამოყენება

(57) ნაერთი, ფორმულით (I)

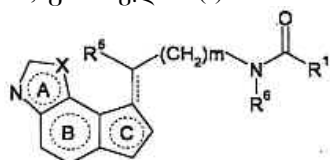

(R¹, R⁵, R⁶, A, B, C, X და m მნიშვნელობები განსაზღვრულია აღწერილობაში), მისი პროწამალი, ნაერთის ან მისი პროწამლის შემცველი ფარმაცევტული კომპოზიცია და მათი გამოყენება მელატონინის მოქმედებით განპირობებული დაავადების პროფილაქტიკური ან სამკურნალო აგენტის სახით.

მუხლები: 25 დამოუკიდებელი
19 დამოკიდებული

(10) AP 2011 11271 A (51) Int. Cl. (2006)
C 07 D 405/12
C 07 D 309/08
A 61 K 31/4155
A 61 P 11/00

- (21) AP 2007 011271 (22) 2007 11 14
(31) 60/867,337
(32) 2006 11 27
(33) US
(71) პფაიზერ პროდაქტს ინკ. (US)
ისტერნ პოინტ როუდ, გროტონი,
კონექტიკუტი 06340 (US)
(72) მეთიუ ჯ. გრანეტო (US);
ტოდ მაიკლ მაღუქსი (US);
ჯემი ლ. მასფერერი (US)
(74) შალვა გვარამაძე
(85) 2009 05 25
(86) PCT/IB2007/003518, 2007 11 14

(54) პირაზოლის ანალოგები

(57) ნაერთი, ფორმულით (I),

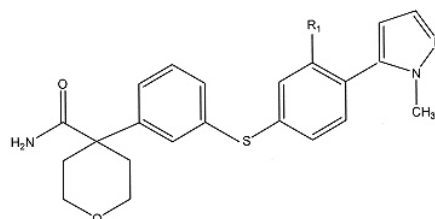

ან მისი ფარმაცევტულად მისაღები მარილი ან სოლვატი, სადაც R₁ არის F ან H, მისი მიღების ხერხი, ნაერთის ან მისი ფარმაცევტულად მისაღები მარილების და სოლვატების შემცველი კომბინაცია და გამოყენება 5-LO განპირობებული დაავადების, დარღვევის ან მდგომარეობის სამკურნალოდ.

მუხლები: 10 დამოუკიდებელი
3 დამოკიდებული

(10) AP 2011 10343 A (51) Int. Cl. (2006)
C 07 K 16/18
A 61 P 25/00

- (21) AP 2006 010343 (22) 2006 04 28
(31) 60/676,093; 60/704,818
(32) 2005 04 25; 2005 08 01
(33) US; US
(71) რინატ ნეუროსაიენს კორპ. (US)
230 ისტ გრანდ ავენიუ, საუთ სან
ფრანსისკო, კალიფორნია 94080 (US)
(72) არნონ როსენთალი (US);
საუმე პონსი (ES);
ვეი-ჰსიენ ჰო (US)
(74) შალვა გვარამაძე
(85) 2007 10 29
(86) PCT/US2006/016071, 2006 04 28
(54) ბეტა-ამილოიდური პეპტიდის
საწინააღმდეგო ანტისეპსიზები
და მათი გამოყენება

(57) გამოგონება ეხება მონოკლონურ ანტი-სეპსიზებს, რომლებიც სპეციფიკურად უკავშირდება ბეტა-ამილოიდური პეპტიდის (Aβ) ეპიტოპს 1-40, მათ მაკოდირებელ პოლინუკლეოტიდებს, ვექტორებს და მასპინძელ უჯრედებს, აღნიშნული ანტი-სეპსიზების მიღების ხერხს, მათ შემცველ ფარმაცევტულ კომპოზიციას და გამოყენებას თავის ტვინში ამილოიდური გროვების წარმოქმნის სუპრესიისათვის ან დაგროვებასთან დაკავშირებული დაავადებების სამკურნალოდ.

მუხლები: 13 დამოუკიდებელი
20 დამოკიდებული
ფიგურა: 6

განყოფილება E

E 02

(10) AP 2011 11289 A (51) Int. Cl. (2006)
E 02 D 5/80

(21) AP 2009 011289 (22) 2009 06 05

(71) გიორგი ლოლაძე (GE)

ფალიაშვილის ქ. 37/2, 0179, თბილისი (GE);

ვახტანგ ლოლაძე (GE)

ფალიაშვილის ქ. 37/2, 0179, თბილისი (GE);

ნინო ლოლაძე (GE)

ფალიაშვილის ქ. 37/2, 0179, თბილისი (GE);

ვლადიმერ ლოლაძე (GE)

ფალიაშვილის ქ. 37/2, 0179, თბილისი (GE)

(72) გიორგი ლოლაძე (GE);

ვახტანგ ლოლაძე (GE);

ნინო ლოლაძე (GE);

ვლადიმერ ლოლაძე (GE)

(54) ამოსაღები ღრუბრითი ბრუნვის ანკერი

(57) ანკერის წვეის 2 ქვედა ბოლო ნაწილი 3 გამყარებადი მასალით 4 ჩამაგრებულია ფესვში 1. წვეის ეს ნაწილი დაფარულია ადვილად დნობადი მასალის ფენით ან ჩაფლულია გარსაკრში (ქურო, მასრა) ადვილად დნობადი მასალისაგან, რომლის სიმტკიცე ტოლია ან მეტი ფესვის შესავსები გამყარებადი მასალის სიმტკიცეზე. ანკერი აღჭურვილია ადვილად დნობადი მასალის გასადნობი საშუალებით 6, რომლითაც ახურებენ ადვილად დნობადი მასალის ფენას ან გარსაკრს ფესვიდან, და შემდეგ გრუნტიდან, წვეის ამოსაღებად.

მუხლები: 2 დამოუკიდებელი

5 დამოკიდებული

ფიგურა: 13

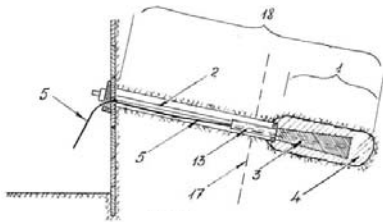

ფიგ. 1

E 04

(10) AP 2011 9813 A (51) Int. Cl. (2006)
E 04 B 2/86

(21) AP 2005 009813 (22) 2005 03 29

(31) P20040578A

(32) 2004 06 21

(33) HR

(71) პიერ-მიხე ველიჩკოვიჩი (HR)

ლანისტე 15B, 10 020 ზაგრები (HR)

(72) პიერ-მიხე ველიჩკოვიჩი (HR)

(74) პავლე მეიფარიანი

(85) 2007 01 18

(86) PCT/HR2005/000021, 2005 03 29

(54) ცვალებადი სიბრძის სამაბრი
ყალიბის საიზოლაციო ფილების
შესაერთებლად

(57) სამაბრი განკუთვნილია რკინაბეტონის კედლების სწორ ხაზზე, 90°-იანი კუთხით, 135°-იანი კუთხით ან T-სებრად განლაგებული საიზოლაციო ფილების ფიქსირებულ მანძილზე შესაერთებლად და შეიცავს შემოსაწვდომ ნაწილს 21 და შემომწვდომ ნაწილს 22. შემოსაწვდომ ნაწილს აქვს ყელი 26 გვერდითი კბილებით 24, რომლებიც განკუთვნილია 8 შემომწვდომი ნაწილის მაფიქსირებელ ნახერებებში არსებულ გვერდით კბილებთან 24 დასაფიქსირებლად. შემოსაწვდომი ნაწილის ყელს აქვს საიზოლაციო ფილებს შორის შუალედების, ანუ კედლის სისქის, მაჩვენებელი.

მუხლები: 1 დამოუკიდებელი

8 დამოკიდებული

ფიგურა: 15

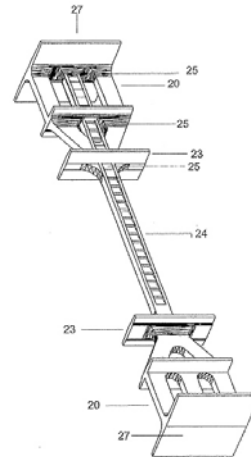

განყოფილება F

F 03

(10) AP 2011 11237 A (51) Int. Cl. (2006)
F 03 B 13/12

(21) AP 2009 011237 (22) 2009 04 29

(71) თამაზ ღონდაძე (GE)

პეკინის ქ.შეს. 20, 0171, თბილისი (GE);

შალვა ამირეჯიბი (GE)

თამარაშვილის ქ. 8, ბ. 45, 0162, თბილისი (GE)

(72) თამაზ ღონდაძე (GE);

შალვა ამირეჯიბი (GE)

(54) ტალღური ენერგეტიკული დანადგარი

(57) დანადგარი შეიცავს რომბისებრ კორიზონტალურ ფრთას 1, რომლის ერთი წვერო მიმაგრებულია ღრუ ცილინდრის ფორმის ქერქეჯელაზე 14, ფრთის შუა ნაწილში კი სახს-

რულად მიმაგრებულია მეორე გათვლილი მასის მქონე ქერქეჭელა 13, ხოლო ფრთის მოპირდაპირე წვეროზე დამაგრებულია ვერტიკალურ სიბრტყეში მოძრავი ფრიქციული სატარი 4, რომლის ზედაპირი წარმოადგენს ფოკუსებით რომის დანარჩენ წვეროებში განთავსებულ ელიფსის ნაწილს. ამასთან, გენერატორის ღერძზე 6 თავისუფლად მბრუნავი ფრიქციული შივი 5 სატართან მუდმივ შეხებაშია, ფრიქციული შივის ღერძზე კი მოთავსებულია უფრო ნაკლები დიამეტრის მქონე და ფოკუსებში ჩამაგრებული ღვედის 3 საშუალებით თავისუფლად მბრუნავი არაფრიქციული შივი 19. ამასთან, გენერატორის ღერძთან სრუტუნა მექანიზმებით დაკავშირებულია ურთიერთსაწინააღმდეგო მიმართულებით მბრუნავი შივები 7 და 8 და ასეთი მოძრაობის უზრუნველსაყოფად საჭირო და ფოკუსებში განთავსებული მბრუნავი შივების მომცველი ღვედური სისტემა 11, ხოლო გენერატორის ღერძზე დაკიდებულია მესამე ქერქეჭელა 12, ამავე ღერძზე უძრავადაა მოთავსებული მქნევარა 15.

მუხლები: 1 დამოუკიდებელი ფიგურა: 1

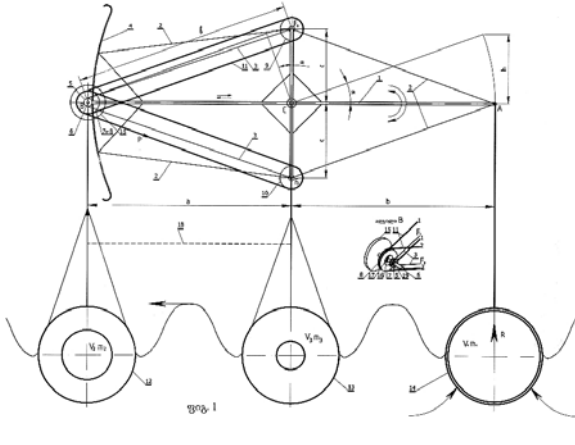

ბანყოფილება G

G 01

(10) AP 2011 11129 A (51) Int. Cl. (2006)

G 01 L 1/00

H 01 L 21/66

- (21) AP 2009 011129 (22) 2009 02 27
- (71) თამაზ პავლიაშვილი (GE)
ნუცუბიძის V მკრ., კორპ. 7, ბ. 27, 0186, თბილისი (GE)
- (72) თამაზ პავლიაშვილი (GE);
გონა აბრამიშვილი (GE);
მაყვალა გალუსტაშვილი (GE);

თამაზ ყალაბეგიშვილი (GE);

ვახტანგ კვაჭაძე (GE)

(54) **თხელ აწესკეში მიქანიკური დაბაბულობის ნიშნის ბანსაზღვრის ხერხი**

(57) ხერხი ითვალისწინებს ფუქემრეზე დაფენილი აფსკის დაბაბულობის ნიშნის დადგენას ვიზუალური დაკვირვების საფუძველზე. აფსკებზე ინდენტორების მეთოდით კეთდება ანაბეჭდები და ხდება მიკროსკოპის საშუალებით მათი დიაგონალების ზომების ცვლილებებზე დროში დაკვირვება, რის შედეგადაც განისაზღვრება მექანიკური დაბაბულობის ნიშანი. მუხლები: 1 დამოუკიდებელი

(10) AP 2011 11088 A (51) Int. Cl. (2006)

G 01 N 3/56

- (21) AP 2009 011088 (22) 2009 02 03
- (71) თამაზ ურიადმოფელი (GE)
კონსტანტინე გამსახურდიას ქ. 5, ბ. 32, 4616, ქუთაისი (GE);
თინათინ მაღლაკელიძე (GE)
ნინოშვილის ქ. 185, 4618, ქუთაისი (GE)

(72) თამაზ ურიადმოფელი (GE);
თინათინ მაღლაკელიძე (GE)

(54) **მოწყობილობა ფხვანისა და საფხვანის მასალების სამსახურ-ატაციო მანსატიმბლები ბამონსაცდელად**

(57) მოწყობილობა შეიცავს კორპუსს 1, გამოსაცდელ ფხვანისა ცემელში 2 მოსათავსებელ კალაპოტს 3, რომლის ცხვირის ნაწილი გამოყოფილია და სახსრით 4 დაკავშირებულია კონათა ნაწილთან. კალაპოტის ქვემოთ მოთავსებულია საყრდენი, რომელიც ასევე გაყოფილია ორ ნაწილად და შესრულებულია ხორკლიანი ზედაპირების მქონე ფირფიტების 5 და 6 სახით, მათზე ქვემოდან სახსრულად დაკავშირებულია შიგა მხარეს დახრილ მრუდეხედაპირიან უძრავ კოპირებზე 10 დაბჯენილი საბიძგებლები 11, დაკავშირებული საერთო ამძრავით აღჭურვილ მრუდმხარა-ბარბაცა მექანიზმებთან. ფხვანისა ცემელზე შემოდან დასამაგრებელი ფიქსატორი 7 და ბოლოზე საბჯენიანი ვერტიკალური ზამბარა 8 ხისტად დაკავშირებულია კორპუსთან. კალაპოტის გვერდების გასწვრივ ჰორიზონტალურად განლაგებულია ბრუნვის საყრდენებში ჩასმული და ცალკე ამძრავით აღჭურვილი მუხლა დილები 15, 16 და 17, რომელთა მუხლებზე დასმულია მხრეულები ბოლოებზე კალაპოტის გვერდებზე მისაბჯენი ელემენტებით 18. კალაპოტის ყელი კორპუსთან დაკავშირებულია ჰორიზონტალური ზამბარით 19. მუხლები: 1 დამოუკიდებელი

ფიგურა: 2

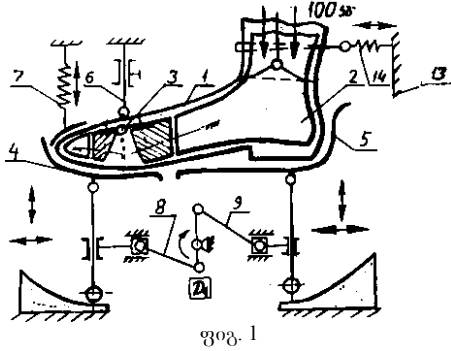

ფიგ. 1

(10) AP 2011 11209 A (51) Int. Cl. (2006)
G 01 N 27/82
G 01 N 27/83

(21) AP 2009 011209 (22) 2009 04 08

- (71) შოთა ნადირაძე (GE)
ვარკეთილი 3, II მკრ., კორპ.15, ბ. 5, 0163,
თბილისი (GE);
იური ნადირაძე (GE)
ვარკეთილი 3, II მკრ., კორპ. 15, ბ. 74,
0182, თბილისი (GE);
ალექსანდრე ქართველიშვილი (GE)
ვაჟა-ფშაველას გამზ. 59, ბ. 15, 0186,
თბილისი (GE);
ირაკლი ნადირაძე (GE)
ვარკეთილი 3, II მკრ., კორპ.15, ბ. 5, 0182,
თბილისი (GE);
გიორგი ქართველიშვილი (GE)
ვაჟა-ფშაველას გამზ. 59, ბ. 15, 0186,
თბილისი (GE);
გიორგი ნადირაძე (GE)
ვარკეთილი 3, II მკრ., კორპ. 15, ბ.74, 0182,
თბილისი (GE)

- (72) შოთა ნადირაძე (GE);
იური ნადირაძე (GE);
ალექსანდრე ქართველიშვილი (GE);
ირაკლი ნადირაძე (GE);
გიორგი ქართველიშვილი (GE);
გიორგი ნადირაძე (GE)

(54) **ყრუხამაბრეზულსაკიდეების წრიულ
ბაბირბზაზე საკიდეების ჩამაბრეზვის
აღბიდეების სისტემატური კონტროლის
მოწყობილობა**

(57) მოწყობილობა შეიცავს მუდმივ მაგნიტს 1, რომლის საპაერო ღრეწოში გადაადგილდება ბაგირი 3 მასზე დამაგრებული საკიდეების 4 ქუროებით 5, და მაძიებელ მოწყობილობას, რომელიც შესრულებულია აღნიშნულ მაგნიტზე დახვეული კოჭას 2 სახით. კოჭას გამოსასვლელი მიერთებულია შემდარებული ბლოკის (კომპიუტერის) 7 შესასვლელთან. შემდარებული ბლოკი გამამდიერებლის 8 გავლით დაკავშირებულია რეგისტრატორთან 9. შემდარებელ ბლოკში თანამიმდევრულად

ჩაწერილია დაუზიანებელი ქუროების მდგომარეობის განმსაზღვრელი მონაცემები. შემდარებული ბლოკი ადარებს მის შესასვლელზე მიწოდებულ ქუროების მიმდინარე მდგომარეობის ამსახველ მონაცემებს მასში ჩაწერილ შესაბამისი დაუზიანებელი ქუროების განმსაზღვრელ მონაცემებს. შემდარებული მონაცემების დაუმთხვევობის შემთხვევაში შემდარებული ბლოკის გამოსასვლელზე გამომუშავდება დაზიანების მაჩვენებელი სიგნალი.

მუხლები: 1 დამოუკიდებელი

ფიგურა: 1

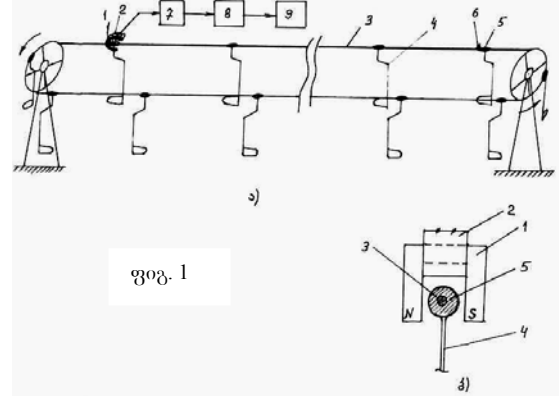

ფიგ. 1

ბანყოფილება H

H 03

(10) AP 2011 11717 A (51) Int. Cl. (2006)
H 03 H 9/00
H 01 L 41/00

(21) AP 2010 011717 (22) 2010 03 09

- (71) დიმიტრი დრიავეი (GE)
ფანასკერტელის ქ., კორპ. 16, ბ. 16, 0194,
თბილისი (GE);
ფელიქს აკოპოვი (GE)
აწუურის 3დ, ბ.12, 0144, თბილისი (GE);
მაყვალა გალუსტაშვილი (GE)
ფანასკერტელის ქ., კორპ. 16, ბ. 16, 0194,
თბილისი (GE);
სევერიან წაქაძე (GE)
ი. პეტრიწის ქ. 8ა, ბ. 11, 0131, თბილისი (GE)

- (72) დიმიტრი დრიავეი (GE);
ფელიქს აკოპოვი (GE);
მაყვალა გალუსტაშვილი (GE);
სევერიან წაქაძე (GE)

(54) **სამენიანი კამერტონი**

(57) კამერტონი შესრულებულია ორი განაჭყურის მქონე ბრტყელ-პარალელური ფირფიტისაგან და აქვს ერთნაირი სიგრძის სამი მერხევი ენა. განაპირა ენების სივანე ერთმანეთის ტოლია და ჯამში უდრის შუა ენის სივანეს.

გამომგონებლის კატეგორიები

განყოფილება A

A 01

- (11) P 2011 5259 B (51) Int. Cl. (2006)
A 01 G 13/02
- (10) AP 2011 10782 A (44) 1(317)/2011
(21) AP 2008 010782
(22) 2008 06 25
(24) 2008 06 25
(73) გურამ თოფურია (GE)
ქარელის ქ. 26, ბ. 61ა, 0171,
თბილისი (GE);
ბექა თოფურია (GE)
ქარელის ქ. 26, ბ. 61ა, 0171,
თბილისი (GE);
გიორგი თოფურია (GE)
ქარელის ქ. 26, ბ. 61ა, 0171,
თბილისი (GE);
- (72) გურამ თოფურია (GE);
ბექა თოფურია (GE);
გიორგი თოფურია (GE)
- (54) სექსუალური მცენარეთა დამცავი
მოწყობილობა, კმძირად, მენახევისათვის

A 21

- (11) P 2011 5263 B (51) Int. Cl. (2006)
A 21 D 13/00
- (10) AP 2011 11464 A (44) 7(323)/2011
(21) AP 2009 011464
(22) 2009 09 10
(24) 2009 09 10
(73) მანანა ქარჩავა (GE)
დავით აღმაშენებლის გამზ.1, ბ.15, 4600,
ქუთაისი (GE);
მარია სილაგაძე (GE)
26 მაისის ქ. 45, 4600, ქუთაისი (GE);
ნიკოლოზ ფხაკაძე (GE)
26 მაისის ქ. 45, 4600, ქუთაისი (GE);
შოთა ჯინჯოლია (GE)
დავით აღმაშენებლის გამზ. 1, ბ. 15, 4600,
ქუთაისი (GE)
- (72) მანანა ქარჩავა (GE);
მარია სილაგაძე (GE);
ნიკოლოზ ფხაკაძე (GE);
შოთა ჯინჯოლია (GE)
- (54) დიაგნოზური ხინკლის დამზადების
ხერხი

A 23

- (11) P 2011 5264 B (51) Int. Cl. (2006)
A 23 L 1/16
- (10) AP 2011 11465 A (44) 7(323)/2011
(21) AP 2009 011465
(22) 2009 09 10
(24) 2009 09 10
(73) მანანა ქარჩავა (GE)
დავით აღმაშენებლის გამზ. 1, ბ. 15, 4600,
ქუთაისი (GE);
მარია სილაგაძე (GE)
26 მაისის ქ. 45, 4600, ქუთაისი (GE);
ნიკოლოზ ფხაკაძე (GE)
26 მაისის ქ. 45, 4600, ქუთაისი (GE);
შოთა ჯინჯოლია (GE)
დავით აღმაშენებლის გამზ. 1, ბ. 15, 4600,
ქუთაისი (GE)
- (72) მანანა ქარჩავა (GE);
მარია სილაგაძე (GE);
ნიკოლოზ ფხაკაძე (GE);
შოთა ჯინჯოლია (GE)
- (54) დიაგნოზური მკვლევარის დამზადების
ხერხი

განყოფილება C

C 07

- (11) P 2011 5261 B (51) Int. Cl. (2006)
C 07 D 223/16
C 07 D 223/00
- (10) AP 2011 11099 A (44) 5(321)/2011
(21) AP 2009 011099
(22) 2009 02 06
(24) 2009 02 06
(31) 08.00800
(32) 2008 02 14
(33) FR
(73) დე ლაბორატუარ სერვიე (FR)
35, რიუ დე ვერდიუ, 92284 სურანს,
სედექსი (FR)
- (72) გი ლირებურ პიჟონიერი (FR);
ჟან-ანრი კალვე (FR)
- (74) თამაზ შილაგაძე
- (54) სინთეზური კვანძის IF არხების ინჰიბი-
ტორისა და ბეტა გლოკატორის
ასოციაცია

C 10

**(11) P 2011 5260 B (51) Int. Cl. (2006)
C 10 L 5/38**

(10) AP 2011 10784 A (44) 5(321)/2011

(21) AP 2008 010784

(22) 2008 06 25

(24) 2008 06 25

(73) გურამ თოფურია (GE)

ქარელის ქ. 26, ბ. 61ა, 0171, თბილისი (GE);

ბექა თოფურია (GE)

ქარელის ქ. 26, ბ. 61ა, 0171, თბილისი (GE);

გიორგი თოფურია (GE)

ქარელის ქ. 26, ბ. 61ა, 0171, თბილისი (GE);

ნუგზარ შერგელაშვილი (GE)

ლიბანის ქ. 31ა, ბ. 17, 0169, თბილისი (GE);

თემურ ჯაღალანია (GE)

ლიბანის ქ. 31ა, ბ. 17, 0169, თბილისი (GE)

(72) გურამ თოფურია (GE);

ბექა თოფურია (GE);

გიორგი თოფურია (GE);

ნუგზარ შერგელაშვილი (GE);

თემურ ჯაღალანია (GE)

**(54) საწვავი ბრიკეტი შუშისა და ნახერხის
ღუმლისათვის**

ბანყოფილება E

E 01

**(11) P 2011 5262 B (51) Int. Cl. (2006)
E 01 C 1/04**

(10) AP 2011 11414 A (44) 7(323)/2011

(21) AP 2009 011414

(22) 2009 08 07

(24) 2009 08 07

(73) გიორგი ბირკაია (GE)

ვაჟა-ფშაველას გამზ., VI კვარტ.,
კორპ. 29, ბ. 37, 0186, თბილისი (GE)

(72) გიორგი ბირკაია (GE)

**(54) საავტომობილო ბზაბამტარის
ბანართი**

სასარგებლო მოდელი

განაცხადები, რომლებზეც გამოტანილია გადაწყვეტილება პატენტის ბაზების შესახებ

გადაწყვეტილების გასაჩივრება შესაძლებელია საქპატენტის სააპელაციო პალატაში გამოქვეყნებიდან 3 თვის ვადაში ან თბილისის საქალაქო სასამართლოს ადმინისტრაციულ საქმეთა კოლეგიაში 1 თვის ვადაში (მის.: თბილისი, დავით აღმაშენებლის ხეივანი, მე-12 კმ., №6).

განყოფილება A

A 23

(10) AU 2011 11706 U (51) Int. Cl. (2006)
A 21 D 2/00

(21) AU 2010 011706 (22) 2010 03 01

(71) ნინო ბახტურიძე (GE)

მე-3 ხეივანი, 11, 0114, თბილისი (GE)

(72) ნინო ბახტურიძე (GE)

(74) ხათუნა იმნაძე

(54) **ტაბილი კურ-ფუნტოშეულის ცომის
კომპოზიცია**

(57) კომპოზიცია შეიცავს ხორბლისა და ჭვავის ფქვილს, ქატოს, თაფლს, მარილს, წყაროს წყალს, საჭმელ სოდას, ცივი გამოხდის არარაფინირებულ ზეთუნის ზეთს და ძახველს, მისხაკს, დარიჩინს ან ჯავზს, სელის თესლს ან მიწავაშლას, ჯინჯერს, ნუშს, გოგრის მარცვლის ფქვილს და ჩირს.

(10) AU 2011 11712 U (51) Int. Cl. (2006)
A 21 D 8/00

(21) AU 2010 011712 (22) 2010 03 04

(71) ნინო ბახტურიძე (GE)

მე-3 ხეივანი, 11, 0114, თბილისი (GE)

(72) ნინო ბახტურიძე (GE)

(74) ხათუნა იმნაძე

(54) **ხმიალის ცომის დამზადების ხერხი**

(57) ხერხი ითვალისწინებს ცომის მოზეღას ქატოს, ჭვავის ფქვილის, წყლისა და მარილის შერევით, ცომის დაყოფას, ფორმირებას და დაყოვნებას, ამასთან, ცომის მოზეღა მიმდინარეობს ოთხ ეტაპად, ცომის მოზეღვის პირველ ეტაპზე ხდება წყლის, ჭვავის ფქვილის საერთო რაოდენობის 1/3 ნაწილისა და თაფლის შერევა, შემდეგ კი დაყოვნება 10-12 სთ-ის განმავლობაში, მეორე ეტაპზე - ცომში ქატოს შერევა და დაყოვნება 10-12 სთ-ის განმავლობაში, მესამე ეტაპზე - მიღებულ ცომში ჭვავის ფქვილის საერთო რაოდენობის 2/3 ნაწილის, წყლისა და მარილის დამატება 10-12 სთ-ის დაყოვნებით, მეოთხე ეტაპზე - ფორმი-

რების შემდეგ ცომის დაყოვნება 2-6 სთ-ის განმავლობაში, ამასთან, ინგრედიენტებს იღებენ შემდეგი თანაფარდობით, წონ. ნაწ.: 90-100 ჭვავის ფქვილი; 40-70 ქატო; 8-10 თაფლი; 5-7 მარილი, ხოლო წყალი გადაანგარიშებით.

(10) AU 2011 11824 U (51) Int. Cl. (2006)
A 61 K 36/00

(21) AU 2010 011824 (22) 2010 05 31

(71) ამირან კვარაცხელია (GE)

ასლანიძის ქ. 23-25, ბ. 29, 0171,

თბილისი (GE);

რამაზ შალამბერიძე (GE)

ვარკეთილი-3, I მკრ., კორპ. 13, ბ. 84, 0163, თბილისი (GE)

(72) ამირან კვარაცხელია (GE);

რამაზ შალამბერიძე (GE)

(54) **სამკურნალო მალამო (ფიტომალი +)**

(57) მალამო განეკუთვნება მედიცინის სფეროს და ეხება ადგილობრივ ანტიეპიტიკურ, რეპარაციულ, ტკივილგამაყუჩებელ, მარეგულირებელ და იმუნომამოღწეობურ საშუალებას, რომელიც დამზადებულია მცენარეული ნედლეულის გამოყენებით. მალამო შეიცავს ფარსმანდუკის ყვავილების, გვირილას ყვავილების, გულყვითელას ყვავილების, არნიკას ყვავილების, ძიძოს ყვავილებისა და ფოთლების, ალოეს ფოთლების, მრავალძარღვას ფოთლების, ვირისტერფას ფოთლების და ღინდგელის სპირტიან ექსტრაქტებს და კრაზანას ყვავილებისა და ფოთლების და ფიჭვის წიწვებისა და კვირტების ზეთოვან ნაყენებს.

მუხლები: 1 დამოუკიდებელი

სასარგებლო მოდელის კატენჯი

ბანყოფილება A

A 23

- (11) U 2011 1676 Y (51) Int. Cl. (2006)
A 23 L 2/00
A 23 F 3/00
- (10) AU 2011 11672 U (44) 7(323)/2011
(21) AU 2010 011672
(22) 2010 01 29
(24) 2010 01 29
- (73) ეთერ ხარგელია (GE)
არგვეთის ქ. 14, 0101, თბილისი (GE);
ჯამლეთ საკანდელოძე (GE)
ა.ქურდიანის ქ., კორპ. 4, ბ. 42, 0112,
თბილისი (GE)
- (72) ეთერ ხარგელია (GE);
ჯამლეთ საკანდელოძე (GE)
- (54) სირიზის დამზადების ხერხი
შუშუნა მწვანე ჩაის მატონიზებელი
უალკოჰოლო სასმელებისათვის
-

A 61

- (11) U 2011 1675 Y (51) Int. Cl. (2006)
A 61 K 36/00
- (10) AU 2011 10845 U (44) 5(321)/2011
(21) AU 2008 010845
(22) 2008 07 28
(24) 2008 07 28
- (73) ეთერ ქემერტელიძე (GE)
პეკინის გამზ. 33ა, ბ. 40, 0160,
თბილისი (GE);
ალექსანდრე სხირტლაძე (GE)
ზაჰესის 3, ბ. 37, 0117, თბილისი (GE);
ქეთევან შალაშივილი (GE)
ვაშლიჯვარი, კორპ. 14ბ, ბ. 39, 0159,
თბილისი (GE)
- (72) ეთერ ქემერტელიძე (GE);
ალექსანდრე სხირტლაძე (GE);
ქეთევან შალაშივილი (GE)
- (54) თრიმლის *Cotinus coggygia Scop.*
ფოთლებიდან ბასუფოთავებულ
ტანინის მიღების ხერხი
-

ლიზანი

ბანაცხადები, რომლებზეც გამოტანილია გადაწყვეტილება რეგისტრაციის შესახებ

გადაწყვეტილების გასაჩივრება შესაძლებელია საქპატენტის სააპელაციო პალატაში გამოქვეყნებიდან 3 თვის ვადაში ან თბილისის საქალაქო სასამართლოს ადმინისტრაციულ საქმეთა კოლეგიაში 1 თვის ვადაში (მის.: თბილისი, დავით აღმაშენებლის ხეივანი, მე-12 კმ., №6).

- (10) AD 2011 641 S (51) 01-01
 (21) AD 2011 000641 (22) 2011 03 18
 (28) 2 (4, 6)
 (71) მერაბ ფერაძე (GE)
 სოფ. აფენი, 2701, ლაგოდეხი (GE)
 (72) მერაბ ფერაძე (GE)
 (74) ბაბუღია გრძელიშვილი
 (54) საკონდიტრო პალატა
 (55)

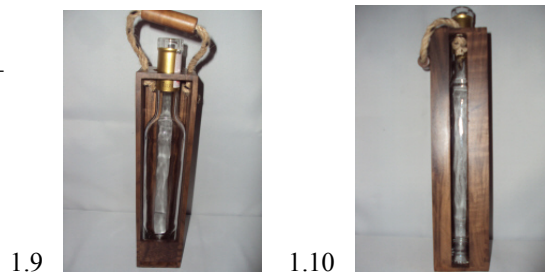
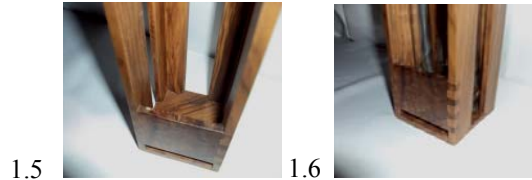
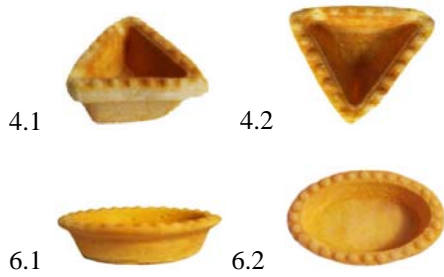

- (10) AD 2011 621 S (51) 09-03
 (21) AD 2010 000621 (22) 2010 09 17
 (28) 2
 (71) თამაზ თურმანიძე (GE)
 რუსთაველის ქ. 7, ბ. 11, 6000, ბათუმი (GE)
 (72) თამაზ თურმანიძე (GE)
 (54) ხის ყუთები ალკოჰოლური სასმელების ბოთლებისათვის
 (55)

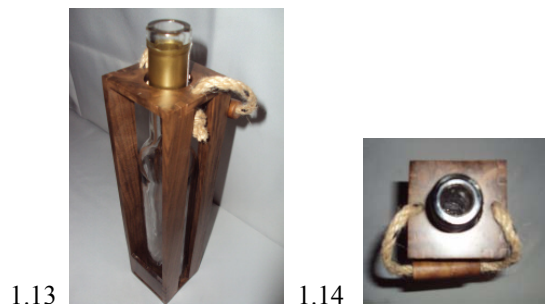
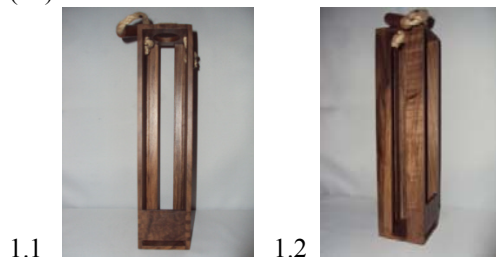



(10) AD 2011 638 S (51) 15-01
 (21) AD 2011 000638 (22) 2011 03 04
 (28) 2
 (71) რამაზ ჩილინდრიშვილი (GE)
 ქარელის რ-ნი, სოფ. ზღუდერი, 4514 (GE);
 ალექსი ჩილინდრიშვილი (GE)
 ქარელის რ-ნი, სოფ. ზღუდერი, 4514 (GE)
 (72) რამაზ ჩილინდრიშვილი (GE);
 ალექსი ჩილინდრიშვილი (GE)
 (74) ვახტანგ ტოროტაძე
 (54) როტორი ტურბინის ან ტუმბოსი
 (55)

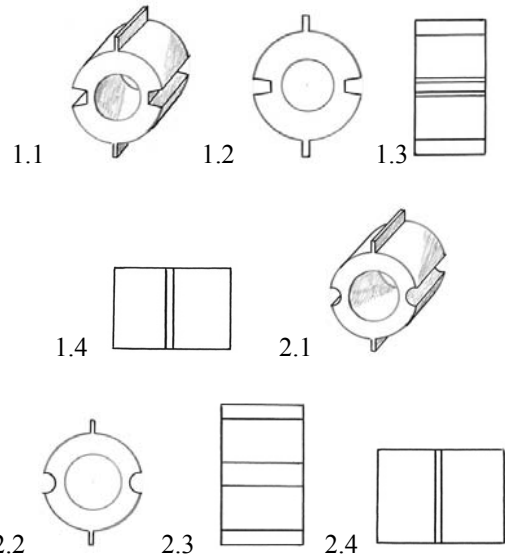

(10) AD 2011 642 S (51) 11-01
 (21) AD 2011 000642 (22) 2011 03 31
 (28) 2
 (71) ლალი გაბადაძე (GE)
 ბაქოს ქ. 8, 0112, თბილისი (GE)
 (72) ლალი გაბადაძე (GE)
 (54) საჭურვე და კულონი საიუმვილირო
 ნაწარმი

სასაქონლო ნიშანი

ეროვნული პროცედურით შემოტანილი განაცხადები, რომლებზეც გამოტანილია გადაწყვეტილება რეგისტრაციის შესახებ

გადაწყვეტილების გასაჩივრება შესაძლებელია საქპატენტის სააპელაციო პალატაში გამოქვეყნებიდან 3 თვის ვადაში ან თბილისის საქალაქო სასამართლოს ადმინისტრაციულ საქმეთა კოლეგიაში 1 თვის ვადაში (მის.: თბილისი, დავით აღმაშენებლის ხეივანი, მე-12 კმ., №6).

(260) AM 2011 58721 A

(210) AM 058721

(220) 2010 07 16

(310) 10/3731956

(320) 2010 04 20

(330) FR

(731) ლაბორატუარ ჰრა-ფარმა
15, რიუ ბერანჟე, 75003 პარიზი,
საფრანგეთი

(740) გიორგი თაქთაქიშვილი

(540)

DVELLA

(591) შავ-თეთრი

(531) 27.05.05-

(511)

5 – ფარმაცევტული და ვეტერინარული პრეპარატები; სამედიცინო დანიშნულების სანიტარული პრეპარატები; სამედიცინო დანიშნულების დიეტური ნივთიერებები; ბავშვთა კვება; საღებუნები, სახვევი მასალა; კბილის დასაბუნებელი და კბილის ტვიფრის დასამზადებელი მასალა; დეზინფექტანტები; მანე ცხოველების გასანადგურებელი პრეპარატები; ფუნგიციდები, პერბიციდები; სამკურნალო აბაზანის პრეპარატები; ჰიგიენური ბანდაჟები, ქვედა საცვლები და ხელსახოცები; სამედიცინო ან ფარმაცევტული დანიშნულების ქიმიური პრეპარატები; სამკურნალო ბალახები; სამედიცინო დანიშნულების ბალახის ჩაი; პარაზიტების გასანადგურებელი პრეპარატები; სამედიცინო დანიშნულების შაქარი; სტომატოლოგიაში გამოსაყენებელი ძვირფასი ლითონის შენადნობები.

(260) AM 2011 59180 A

(210) AM 059180

(220) 2010 08 24

(731) შპს "ADJARIAN TOBACCO"
ნინოშვილის ქ. 25, 6010, ბათუმი,
საქართველო

(540)



(591) ოქროსფერი და შავი

(531) 02.01.01-25.01.09-27.05.05-28.19.00-
29.01.00-

(511)

34 – თამბაქო; მწვევლთა საკუთონო, ასანთი.

(260) AM 2011 59279 A

(210) AM 059279

(220) 2010 09 07

(731) სს „აიდეკო“
ბროსეს ქ. 2, 0108, თბილისი,
საქართველო

(740) თინათინ გუგუნავა

(540)



(591) ლურჯი, ყვითელი

(531) 26.03.12-26.04.08-26.07.15-27.05.05-
28.19.00-29.01.00-

(511)

36 – უძრავ ქონებასთან დაკავშირებული ოპერაციები, ინვესტირება, დეველოპმენტი, მშენებლობის ორგანიზება და მართვა.

(260) AM 2011 59345 A

(210) AM 059345

(220) 2010 09 13

(731) კორეა ელექტრიკ პაუერ კორპორეიშენ
N411, იოუნგდონგ-დაერო, განგნამ-გუ,
სეული, კორეის რესპუბლიკა

(740) თამაზ შილაკაძე

(540)



(591) შავ-თეთრი

(531) 26.01.06-26.01.12-26.11.09-

(511)

39 – ელექტროენერჯის გადაცემა, ელექტროენერჯის განაწილება, ელექტროენერჯით ვაჭრობა (გაყიდვა).

40 – ელექტროენერჯის წარმოება.

(260) AM 2011 59346 A

(210) AM 059346

(220) 2010 09 13

(731) კორეა ელექტრიკ პაუერ კორპორეიშენ N411, იოუნგდონგ-დაერო, განგნამ-გუ, სეული, კორეის რესპუბლიკა

(740) თამაზ შილაკაძე

(540)



(591) შავ-თეთრი

(531) 27.05.04-

39 – ელექტროენერჯის გადაცემა, ელექტროენერჯის განაწილება, ელექტროენერჯით ვაჭრობა (გაყიდვა).

40 – ელექტროენერჯის წარმოება.

(260) AM 2011 59473 A

(210) AM 059473

(220) 2010 09 20

(731) ჰარინგტონ დიველპმენტ ინკ. არანგო-ორილაკ ბლდგ, ისტ 54 სტრიტი, პანამა, პანამა

(740) გივი აკოფაშვილი

(540)



(591) შავ-თეთრი

(531) 19.03.02-24.01.15-25.01.19-26.03.18-27.05.05-28.19.00-

(511)

34 – სიგარეტი, თამბაქო, თამბაქოს ნაწარმი, მწვეველთა საკუთნო, სანთებელა, ასანთი.

(260) AM 2011 59927 A

(210) AM 059927

(220) 2010 10 20

(731) არაკომერციული იურიდიული პირი "ფასეულობათა კვლევის საზოგადოება" თავისუფლების მოედანი N4, 0105, თბილისი, საქართველო

(740) თამთა რატიანი

(540)



**ფასეულობათა
კვლევის საზოგადოება**

(591) შავ-თეთრი

(531) 26.01.05-28.19.00-29.01.11-

(511)

16 – ქაღალდი, მუყაო და მათი ნაწარმი, რომელიც არ მიეკუთვნება სხვა კლასებს; ნაბეჭდი პროდუქცია; მასალა საამკინძაო სამუშაოებისათვის; ფოტოსურათები; საწერ-ქაღალდის საქონელი; საკანცელარიო და საყოფაცხოვრებო დანიშნულების მწებავი ნივთიერებები; მხატვართა საკუთნო; ფუნჯები; საბეჭდი მანქანები და კანტორის საკუთნო (ავეჯის გარდა); სასწავლო მასალა და თვალსაჩინოება (აპარატურის გარდა); პლასტმასის შესაფუთი მასალა (რომელიც არ მიეკუთვნება სხვა კლასებს); შრიფტი; ტიპოგრაფიული კლიშე.

41 – აღზრდა; სასწავლო პროცესის უზრუნველყოფა; გართობა; სპორტული და კულტურულ-საგანმანათლებლო ღონისძიებების ორგანიზება.

42 – სამეცნიერო და ტექნოლოგიური მომსახურება და მასთან დაკავშირებული სამეცნიერო კვლევა და დამუშავება; სამრეწველო ანალიზსა და სამეცნიერო კვლევასთან დაკავშირებული მომსახურება; კომპიუტერების ტექნიკური და პროგრამული უზრუნველყოფის დამუშავება და სრულყოფა; იურიდიული სამსახური.

- (260) AM 2011 60062 A
 (210) AM 060062
 (220) 2010 11 01
 (731) შპს „თ-არტი“
 დ. ალექსიძის ქ. 8., 0193, თბილისი,
 საქართველო
 (540)



- (591) წითელი, შავი, თეთრი
 (531) 05.07.06-27.05.05-29.01.12-
 (511)
 35 – რეკლამა; მართვა საქმიან სფეროში;
 აღმინისტრირება საქმიან სფეროში.

- (260) AM 2011 60067 A
 (210) AM 060067
 (220) 2010 11 01
 (731) ქოფაშ ქოშმეთიკ ფაზარლამა ვე სანაიი
 ანონიმ შირქეთი
 მასლაქ მაჰალესი სიუმერ სკ. N4
 შიშლი, სტამბული, თურქეთი
 (740) თინა ჩალაური
 (540)

COLOR FIX SYSTEM

- (591) შავ-თეთრი
 (511)
 3 – კოსმეტიკა, კოსმეტიკური პრეპარატები
 სახისა და ტანისთვის, ხელებისა და
 ფრჩხილებისთვის, ფეხის, თმის, ტუჩისა
 და თვალისათვის; საპარსი საშუალებე-
 ბები; მზისგან დამცავი საშუალებები;
 ბავშვის მოვლის საშუალებები; მალა-
 მოები, ღოსიონები, გელები, მარილები,
 ქაფები, შრატები, კოსმეტიკური ტონი-
 კები და ზეთები; პარფიუმერია, ეთერ ზე-
 თები; თმის მოსაცილებელი საშუალებე-
 ბები; მაკიაჟის დასადები და მოსაცილებე-
 ლი საშუალებები; ძირითადი კოსმე-
 ტიკური საშუალებები; კოსმეტიკური
 ფერუმარილი; წინასწარ დატენიანე-
 ბული კოსმეტიკური ქსოვილები, ბამბი-
 ანი ჩხირები და კოსმეტიკური ბამბა; სა-
 პნები; კბილის პასტები.

- (260) AM 2011 60325 A
 (210) AM 060325
 (220) 2010 11 19
 (731) შპს „სი ბი ეს ფარმაცევტიკალს“
 ჯანსუღ კახიძის ქუჩა 8, 0102, თბილისი,
 საქართველო



- (591) ლურჯი, თეთრი, ღია ცისფერი
 (531) 26.01.12-26.04.10-26.04.22-26.07.05-
 26.11.07-29.01.12-
 (511)
 5 – სამკურნალო საშუალება.

- (260) AM 2011 60326 A
 (210) AM 060326
 (220) 2010 11 19
 (731) შპს „სი ბი ეს ფარმაცევტიკალს“
 ჯანსუღ კახიძის ქუჩა 8, 0102, თბილისი,
 საქართველო
 (540)



- (591) მუქი მწვანე, ღია მწვანე, ლურჯი,
 წითელი, თეთრი, შავი
 (531) 19.13.21-25.01.01-26.04.22-28.05.00-
 29.01.13-
 (511)
 5 – სამკურნალო საშუალება.

- (260) AM 2011 60327 A
 (210) AM 060327
 (220) 2010 11 19
 (731) შპს „სი ბი ეს ფარმაცევტიკალს“
 ჯანსუღ კახიძის ქუჩა 8, 0102, თბილისი,
 საქართველო
 (540)



(591) ჟოლოსფერი, თეთრი, შავი, ყვითელი, წითელი, ლურჯი
 (531) 05.05.20-25.01.01-26.11.13-27.05.05-29.01.15-
 (511)
 5 – სამკურნალო საშუალება.

(260) AM 2011 60328 A
 (210) AM 060328
 (220) 2010 11 22
 (731) ჯონ პლეიერ & სანს ლიმიტიდ
 21 ბეკეტ ვეი, პარკ ვესტი, ნანგორ
 როუდი, დუბლინ 12, ირლანდია
 (740) გიორგი ღვინჯილია
 (540)



(591) შავი, თეთრი, ნაცრისფერი
 (531) 19.03.02-25.01.01-27.05.05-
 (511)
 34 – დამუშავებული და დაუმუშავებელი თამბაქო; სიგარეტები; სიგარები; თამბაქოს პროდუქტები; არასამედიცინო და არასამკურნალო დანიშნულების თამბაქოს შემცველები, ასანთი და მწვეველთა საკუთონო.

(260) AM 2011 60329 A
 (210) AM 060329
 (220) 2010 11 22
 (731) ნატურქსან ლლკ
 9110 რედ ბრენი როუდი, კოლუმბია,
 მერილენდი, 21045-2024, აშშ
 (740) თამაზ შილაკაძე
 (540)



(591) შავ-თეთრი
 (531) 05.03.15-27.05.07-
 (511)
 1 – კაროტინოიდები, კაროტინოიდების ექსტრაქტები, ფხვნილისებრი კაროტინოიდები, კაროტინოიდების ზეთის სუსპენზიები, კერძოდ, ასტაქსანთინი, რომელიც

გამოიყენება საკვები პროდუქტების, საკვები დანამატების, კოსმეტიკური ნაწარმის, ფარმაცევტული ნაწარმისა და ცხოველთა საკვების წარმოებაში.

(260) AM 2011 60331 A
 (210) AM 060331
 (220) 2010 11 22
 (731) სს „საქართველოს ბანკი“
 პუშკინის ქ. 3, 0105, თბილისი,
 საქართველო
 (740) გიორგი თაქთაქიშვილი
 (540)

**იბრკენი მომავალი -
 საქართველოს ბანკი**

(591) შავ-თეთრი
 (511)
 9 – ინფორმაციის მატარებელი მაგნიტურ-კოდიანი ბარათები; მრავალფუნქციური ბარათები ფინანსური მომსახურებისათვის; ფულის ბარათები; საბანკო ბარათები; საკრედიტო ბარათები; სადებეტო ბარათები; კომპიუტერული პროგრამები და პუბლიკაციები, რომელთა მიწოდებაც ხდება ელექტრონული ფორმით ონლაინ რეჟიმში მონაცემთა ბაზებიდან ან მოწყობილობებიდან, რომლებიც ინტერნეტით (ვებგვერდებისა და ვებსაიტების ჩათვლით) არის ხელმისაწვდომი; კომპიუტერული პროგრამა და სატელეკომუნიკაციო აპარატები (მოდემების ჩათვლით), რომლებიც იძლევა მონაცემთა ბაზებთან, კომპიუტერულ ქსლებსა და ინტერნეტთან დაკავშირების შესაძლებლობას; კომპიუტერული პროგრამა მონაცემთა ძიებისათვის; სათადარიგო და თანმხლები ნაწილები ყველა ზემოაღნიშნული საქონლისათვის; ხელის მოწყობილობები ანგარიშსწორებისა, ფულის გაცვლისა და სხვა პერსონალური საინფორმაციო მომსახურების დამუშავებისათვის; ბანკომატის ბარათები, წვდომის ბარათები, საიდენტიფიკაციო ბარათები, სმარტ-ბარათები, წინასწარ შევსებული ბარათები და მათი ფუნქციონირებისათვის საჭირო სისტემები; ბანკომატები, ბარათის ამოკითხავი და დისტანციური წვდომის მოწყობილობის გაყიდვის პუნქტები; მონაცემთა მატარებლები; კომპიუტერული პროგრამა საბანკო მომსახურების, საფინანსო მომსახურების, საბანკო ანგარიშის მართვის მომსახურების, ფულადი გადარიცხვის მომსახურების, ანგარიშსწორების მომსახურების, ფინანსური ანალიზისა და ფინანსური ანგარიშგების, ფინანსური მართვის მომსახურების და საბანკო საქმიანობისა და

ფინანსებთან დაკავშირებული საინფორმაციო მომსახურების უზრუნველყოფისათვის; კომპიუტერული პროგრამა ზემოაღნიშნულთან დაკავშირებით მონაცემების ძიებისათვის; პუბლიკაციები, ბიულეტენები, ჟურნალები, პერიოდული გამოცემები, ბროშურები და თხელი ბროშურები ელექტრონული ფორმით, რომელიც მიეწოდება ონლაინ რეჟიმში მონაცემთა ბაზებიდან ან მოწყობილობებიდან, რომლებიც ინტერნეტით (ვებსაიტების ჩათვლით) არის ხელმისაწვდომი; პუბლიკაციები, ბიულეტენები, ჟურნალები, პერიოდული გამოცემები, ბროშურები და თხელი ბროშურები ციფრული ან ელექტრონული ფორმით ან ჩაწერილი კომპაქტ-დისკზე ან დისკეტზე.

- 16 – ქაღალდი, მუყაო და მათი ნაკეთობა, რომელიც არ მიეკუთვნება სხვა კლასებს; ნაბეჭდი პროდუქცია; მასალები საამკინძაო სამუშაოებისათვის; ფოტოსურათები; საწერ-ქაღალდის საქონელი; საკანცელარიო და საყოფაცხოვრებო დანიშნულების მწებავი ნივთიერებები; მხატვართა საკუთნო; ფუნჯები; საბეჭდი მანქანები და ოფისის საკუთნო (აგეჯის გარდა); სასწავლო მასალა და თვალსაჩინოება (ხელსაწყოების გარდა); პლასტმასის შესაფუთი მასალა (რომელიც არ მიეკუთვნება სხვა კლასებს); შრიფტი; ტიპოგრაფიული კლიშე.
- 35 – რეკლამა, საქმიან სფეროში მართვისა და ადმინისტრაციის მომსახურება, მათ შორის, რეკლამა, საქმიან სფეროში მართვისა და ადმინისტრაციის მომსახურება ყველა სახის საბანკო და ფინანსური მომსახურების უზრუნველყოფის, გამოყენებისა და წარმოჩენისათვის; სარეკლამო, მარკეტინგული და წარმოჩენის მომსახურება; სარეკლამო მომსახურება დაკავშირებული კორპორაციული და ინსტიტუციონალური საცალო გაყიდვების მომსახურების, საქონლის კომერციალიზაციასთან დაკავშირებული საშუაშაგლო ბიზნესმომსახურების უზრუნველყოფასთან; კომერციული და საქმიანი ინფორმაცია; საბანკო და ფინანსური მომსახურების რადიო, სატელევიზიო და ონლაინ რეკლამირება; საქონლისა და მომსახურების წარმოჩენა.
- 36 – დაზღვევა და ფინანსური მომსახურება, საბანკო საქმიანობა, ვალუტის გაცვლა, პორტფელის მართვა, უზრუნველყოფილი სესხები, ვალის დაბრუნების (ამოღების) მომსახურება; სადებეტო და საკრედიტო, სამოგზაურო ჩეკების გამო-

შვება, აქციებსა და ობლიგაციებთან დაკავშირებული საბროკერო საქმიანობა და ყველა მომსახურება, რომელიც შეიძლება შეასრულოს ბანკმა, უძრავი ქონების მართვა; საბანკო და ფინანსური მომსახურება გლობალური კომპიუტერული ქსელის მეშვეობით; განსაკუთრებით საქველმოქმედო საქმიანობა, მათ შორის, საქველმოქმედო სახსრების შეგროვება.

- (260) AM 2011 60332 A
- (210) AM 060332
- (220) 2010 11 22
- (731) სს „საქართველოს ბანკი“
პუშკინის ქ. 3, 0105, თბილისი,
საქართველო
- (740) გიორგი თაქთაქიშვილი
- (540)

ობრქენი მომავალი

- (591) შავ-თეთრი
- (511)
- 9 – ინფორმაციის მატარებელი მაგნიტურ-კოდიანი ბარათები; მრავალფუნქციური ბარათები ფინანსური მომსახურებისათვის; ფულის ბარათები; საბანკო ბარათები; საკრედიტო ბარათები; სადებეტო ბარათები; კომპიუტერული პროგრამები და პუბლიკაციები, რომელთა მიწოდებაც ხდება ელექტრონული ფორმით ონლაინ რეჟიმში მონაცემთა ბაზებიდან ან მოწყობილობებიდან, რომლებიც ინტერნეტით (ვებგვერდებისა და ვებსაიტების ჩათვლით) არის ხელმისაწვდომი; კომპიუტერული პროგრამა და სატელეკომუნიკაციო აპარატები (მოდემების ჩათვლით), რომლებიც იძლევა მონაცემთა ბაზებთან, კომპიუტერულ ქსელებსა და ინტერნეტთან დაკავშირების შესაძლებლობას; კომპიუტერული პროგრამა მონაცემთა ძიებისათვის; სათადარიგო და თანმხლები ნაწილები ყველა ზემოაღნიშნული საქონლისათვის; ხელის მოწყობილობები ანგარიშსწორებისა, ფულის გაცვლისა და სხვა პერსონალური საინფორმაციო მომსახურების დამუშავებისათვის; ბანკომატის ბარათები, წვდომის ბარათები, საიდენტიფიკაციო ბარათები, სმარტ-ბარათები, წინასწარ შევსებული ბარათები და მათი ფუნქციონირებისათვის საჭირო სისტემები; ბანკომატები, ბარათის ამოკითხავი და დისტანციური წვდომის მოწყობილობის გაყიდვის პუნქტები; მონაცემთა მატარებლები; კომპი-

- უტერული პროგრამა საბანკო მომსახურების, საფინანსო მომსახურების, საბანკო ანგარიშის მართვის მომსახურების, ფულადი გადარიცხვის მომსახურების, ანგარიშსწორების მომსახურების, ფინანსური ანალიზისა და ფინანსური ანგარიშგების, ფინანსური მართვის მომსახურების და საბანკო საქმიანობისა და ფინანსებთან დაკავშირებული საინფორმაციო მომსახურების უზრუნველყოფისათვის; კომპიუტერული პროგრამა ზემოაღნიშნულთან დაკავშირებით მონაცემების ძიებისათვის; პუბლიკაციები, ბიულეტენები, ჟურნალები, პერიოდული გამოცემები, ბროშურები და თხელი ბროშურები ელექტრონული ფორმით, რომელიც მიეწოდება ონლაინ რეჟიმში მონაცემთა ბაზებიდან ან მოწყობილობებიდან, რომლებიც ინტერნეტით (ვებსაიტების ჩათვლით) არის ხელმისაწვდომი; პუბლიკაციები, ბიულეტენები, ჟურნალები, პერიოდული გამოცემები, ბროშურები და თხელი ბროშურები ციფრული ან ელექტრონული ფორმით ან ჩაწერილი კომპაქტ-დისკზე ან დისკეტაზე.
- 16 – ქალაქი, მუყაო და მათი ნაკეთობა, რომელიც არ მიეკუთვნება სხვა კლასებს; ნაბეჭდი პროდუქცია; მასალები საამქინძო სამუშაოებისათვის; ფოტოსურათები; საწერ-ქალაქის საქონელი; საკანცელარიო და საყოფაცხოვრებო დანიშნულების მწებავი ნივთიერებები; მხატვართა საკუთნო; ფუნჯები; საბეჭდი მანქანები და ოფისის საკუთნო (ავეჯის გარდა); სასწავლო მასალა და თვალსაჩინოება (ხელსაწყოების გარდა); პლასტმასის შესაფუთი მასალა (რომელიც არ მიეკუთვნება სხვა კლასებს); შრიფტი; ტიპოგრაფიული კლიშე.
- 35 – რეკლამა, საქმიან სფეროში მართვისა და ადმინისტრაციის მომსახურება, მათ შორის, რეკლამა, საქმიან სფეროში მართვისა და ადმინისტრაციის მომსახურება ყველა სახის საბანკო და ფინანსური მომსახურების უზრუნველყოფის, გამოყენებისა და წარმოჩენისათვის; სარეკლამო, მარკეტინგული და წარმოჩენის მომსახურება; სარეკლამო მომსახურება დაკავშირებული კორპორაციული და ინსტიტუციონალური საცალო გაყიდვების მომსახურების, საქონლის კომერციულიზაციასთან დაკავშირებული საშუაშაველო ბიზნესმომსახურების უზრუნველყოფასთან; კომერციული და საქმიანი ინფორმაცია; საბანკო და ფინანსური მომსახურების

რადიო, სატელევიზიო და ონლაინ რეკლამირება; საქონლისა და მომსახურების წარმოჩენა.

- 36 – დაზღვევა და ფინანსური მომსახურება, საბანკო საქმიანობა, ვალუტის გაცვლა, პორტფელის მართვა, უზრუნველყოფილი სესხები, ვალის დაბრუნების (ამოღების) მომსახურება; სადებეტო და საკრედიტო, სამოგზაურო ჩეკების გამოშვება, აქციებსა და ობლიგაციებთან დაკავშირებული საბროკერო საქმიანობა და ყველა მომსახურება, რომელიც შეიძლება შეასრულოს ბანკმა, უძრავი ქონების მართვა; საბანკო და ფინანსური მომსახურება გლობალური კომპიუტერული ქსელის მეშვეობით; განსაკუთრებით საქველმოქმედო საქმიანობა, მათ შორის, საქველმოქმედო სახსრების შეგროვება.

(260) AM 2011 60333 A

(210) AM 060333

(220) 2010 11 22

(731) სს „საქართველოს ბანკი“

პუშკინის ქ. 3, 0105, თბილისი,

საქართველო

(740) გიორგი თაქთაქიშვილი

(540)

საქართველოს ბანკი - იბრძენი მომავალი

(591) შავ-თეთრი

(511)

- 9 – ინფორმაციის მატარებელი მაგნიტურკოდის ბარათები; მრავალფუნქციური ბარათები ფინანსური მომსახურებისათვის; ფულის ბარათები; საბანკო ბარათები; საკრედიტო ბარათები; სადებეტო ბარათები; კომპიუტერული პროგრამები და პუბლიკაციები, რომელთა მიწოდებაც ხდება ელექტრონული ფორმით ონლაინ რეჟიმში მონაცემთა ბაზებიდან ან მოწყობილობებიდან, რომლებიც ინტერნეტით (ვებგვერდებისა და ვებსაიტების ჩათვლით) არის ხელმისაწვდომი; კომპიუტერული პროგრამა და სატელეკომუნიკაციო აპარატები (მოდემების ჩათვლით), რომლებიც იძლევა მონაცემთა ბაზებთან, კომპიუტერულ ქსლებსა და ინტერნეტთან დაკავშირების შესაძლებლობას; კომპიუტერული პროგრამა მონაცემთა ძიებისათვის; სათადარიგო და თანმხლები ნაწილები ყველა ზემოაღნიშნული საქონლისათვის; ხელის მოწყობილობები ანგარიშსწორებისა, ფულის გაცვლისა და სხვა პერსონალური

საინფორმაციო მომსახურების დამუშავებისათვის; ბანკომატის ბარათები, წვდომის ბარათები, საიდენტიფიკაციო ბარათები, სმარტ-ბარათები, წინასწარ შევსებული ბარათები და მათი ფუნქციონირებისათვის საჭირო სისტემები; ბანკომატები, ბარათის ამოკითხავი და დისტანციური წვდომის მოწყობილობის გაყიდვის პუნქტები; მონაცემთა მატარებლები; კომპიუტერული პროგრამა საბანკო მომსახურების, საფინანსო მომსახურების, საბანკო ანგარიშის მართვის მომსახურების, ფულადი გადარიცხვის მომსახურების, ანგარიშსწორების მომსახურების, ფინანსური ანალიზისა და ფინანსური ანგარიშგების, ფინანსური მართვის მომსახურების და საბანკო საქმიანობისა და ფინანსებთან დაკავშირებული საინფორმაციო მომსახურების უზრუნველყოფისათვის; კომპიუტერული პროგრამა ზემოაღნიშნულთან დაკავშირებით მონაცემების ძიებისათვის; პუბლიკაციები, ბიულეტენები, ჟურნალები, პერიოდული გამოცემები, ბროშურები და თხელი ბროშურები ელექტრონული ფორმით, რომელიც მიეწოდება ონლაინ რეჟიმში მონაცემთა ბაზებიდან ან მოწყობილობებიდან, რომლებიც ინტერნეტით (ვებსაიტების ჩათვლით) არის ხელმისაწვდომი; პუბლიკაციები, ბიულეტენები, ჟურნალები, პერიოდული გამოცემები, ბროშურები და თხელი ბროშურები ციფრული ან ელექტრონული ფორმით ან ჩაწერილი კომპაქტ-დისკზე ან დისკეტაზე.

16 – ქაღალდი, მუყაო და მათი ნაკეთობა, რომელიც არ მიეკუთვნება სხვა კლასებს; ნაბეჭდი პროდუქცია; მასალები საამკინძაო სამუშაოებისათვის; ფოტოსურათები; საწერ-ქაღალდის საქონელი; საკანცელარიო და საყოფაცხოვრებო დანიშნულების მწებავი ნივთიერებები; მხატვართა საკუთნო; ფუნჯები; საბეჭდი მანქანები და ოფისის საკუთნო (ავჯის გარდა); სასწავლო მასალა და თვალსაჩინოება (ხელსაწყოების გარდა); პლასტმასის შესაფუთი მასალა (რომელიც არ მიეკუთვნება სხვა კლასებს); შრიფტი; ტიპოგრაფიული კლიშე.

35 - რეკლამა, საქმიან სფეროში მართვისა და ადმინისტრაციის მომსახურება, მათ შორის, რეკლამა, საქმიან სფეროში მართვისა და ადმინისტრაციის მომსახურება ყველა სახის საბანკო და ფინანსური მომსახურების უზრუნველყოფის, გამოყენებისა და წარმოჩენისათვის; სარეკლამო, მარკეტინგული და წარმოჩენის

მომსახურება; სარეკლამო მომსახურება დაკავშირებული კორპორაციული და ინსტიტუციონალური საცალო გაყიდვების მომსახურების, საქონლის კომერციულიზაციასთან დაკავშირებული საშუაშემადლო ბიზნესმომსახურების უზრუნველყოფასთან; კომერციული და საქმიანი ინფორმაცია; საბანკო და ფინანსური მომსახურების რადიო, სატელევიზიო და ონლაინ რეკლამირება; საქონლისა და მომსახურების წარმოჩენა.

36 – დაზღვევა და ფინანსური მომსახურება, საბანკო საქმიანობა, ვალუტის გაცვლა, პორტფელის მართვა, უზრუნველყოფილი სესხები, ვალის დაბრუნების (ამოღების) მომსახურება; სადებეტო და საკრედიტო, სამოგზაურო ჩეკების გამოშვება, აქციებსა და ობლიგაციებთან დაკავშირებული საბროკერო საქმიანობა და ყველა მომსახურება, რომელიც შეიძლება შეასრულოს ბანკმა, უძრავი ქონების მართვა; საბანკო და ფინანსური მომსახურება გლობალური კომპიუტერული ქსელის მეშვეობით; განსაკუთრებით საქველმოქმედო საქმიანობა, მათ შორის, საქველმოქმედო სახსრების შეგროვება.

(260) AM 2011 60364 A
 (210) AM 060364
 (220) 2010 11 25
 (731) შპს „ავერსი-ფარმა“
 დავით აღმაშენებლის გამზ., 148/2,
 0112, თბილისი, საქართველო
 (540)

პერილაკი
Перилак
Perylac

(591) შავ-თეთრი
 (511)
 5 – სამკურნალწამლო საშუალება (ფარმაცევტული პრეპარატი, მედიკამენტი).

(260) AM 2011 60365 A
 (210) AM 060365
 (220) 2010 11 25
 (731) შპს „ავერსი-ფარმა“
 დავით აღმაშენებლის გამზ., 148/2, 0112,
 თბილისი, საქართველო
 (540)

პრიმოლი
Примол
Primole

(591) შავ-თეთრი
5 – სამკურნალწამლო საშუალება (ფარმა-
ცევტული პრეპარატი, მედიკამენტი).

(260) AM 2011 60366 A
(210) AM 060366
(220) 2010 11 25

(731) შპს „ავერსი-ფარმა“
დავით აღმაშენებლის გამზ., 148/2, 0112,
თბილისი, საქართველო
(540)

აქტაგენი
Актаген
Actagen

(591) შავ-თეთრი
5 – სამკურნალწამლო საშუალება (ფარმა-
ცევტული პრეპარატი, მედიკამენტი).

(260) AM 2011 60369 A
(210) AM 060369
(220) 2010 11 25

(731) შპს „ავერსი-ფარმა“
დავით აღმაშენებლის გამზ., 148/2, 0112,
თბილისი, საქართველო
(540)

ბეტასპანი
Бетаспан
Betaspan

(591) შავ-თეთრი
5 – სამკურნალწამლო საშუალება (ფარმა-
ცევტული პრეპარატი, მედიკამენტი).

(260) AM 2011 60371 A
(210) AM 060371
(220) 2010 11 25

(731) შპს „ავერსი-ფარმა“
დავით აღმაშენებლის გამზ., 148/2, 0112,
თბილისი, საქართველო
(540)

ვალპრონალი
Валпронал
Valpronal

(591) შავ-თეთრი
5 – სამკურნალწამლო საშუალება (ფარმა-
ცევტული პრეპარატი, მედიკამენტი).

(260) AM 2011 60373 A
(210) AM 060373
(220) 2010 11 25

(731) შპს „ავერსი-ფარმა“
დავით აღმაშენებლის გამზ., 148/2, 0112,
თბილისი, საქართველო
(540)

ნევრინა
Неврина
Nevrina

(591) შავ-თეთრი
5 – სამკურნალწამლო საშუალება (ფარმა-
ცევტული პრეპარატი, მედიკამენტი).

(260) AM 2011 60374 A
(210) AM 060374
(220) 2010 11 25

(731) შპს „ავერსი-ფარმა“
დავით აღმაშენებლის გამზ., 148/2, 0112,
თბილისი, საქართველო
(540)

ლექაკი
Лепак
Lepak

(591) შავ-თეთრი
5 – სამკურნალწამლო საშუალება (ფარმა-
ცევტული პრეპარატი, მედიკამენტი).

(260) AM 2011 60375 A
(210) AM 060375
(220) 2010 11 25

(731) შპს „ავერსი-ფარმა“
დავით აღმაშენებლის გამზ., 148/2, 0112,
თბილისი, საქართველო
(540)

აქტოტროპი
Актотроп
Actotrop

(591) შავ-თეთრი
5 – სამკურნალწამლო საშუალება (ფარმა-
ცევტული პრეპარატი, მედიკამენტი).

(260) AM 2011 60378 A
(210) AM 060378
(220) 2010 11 25

(731) შპს „ავერსი-ფარმა“
დავით აღმაშენებლის გამზ., 148/2, 0112,
თბილისი, საქართველო
(540)

პერინი
Перин
Perin

(591) შავ-თეთრი
5 – სამკურნალო საშუალება (ფარმაცევტული პრეპარატი, მედიკამენტი).

(260) AM 2011 60379 A

(210) AM 060379

(220) 2010 11 25

(731) შპს „ავერსი-ფარმა“
დავით აღმაშენებლის გამზ., 148/2, 0112, თბილისი, საქართველო

(540)

ნომიპი

Номип

Nomip

(591) შავ-თეთრი

5 – სამკურნალო საშუალება (ფარმაცევტული პრეპარატი, მედიკამენტი).

(260) AM 2011 60417 A

(210) AM 060417

(220) 2010 11 30

(731) შპს „ბერტა“
გორგასალის ქ. N115, 0114, თბილისი, საქართველო

(740) დავით გელაშვილი

(540)

ნუტრიბელი

NUTRIBELL

Нутрибелл

(591) შავ-თეთრი

(511)

1 – სამრეწველო და სამეცნიერო დანიშნულების, ფოტოგრაფიაში, მეტყვეობასა და მებაღეობაში გამოსაყენებელი ქიმიური ნაწარმი; დაუმუშავებელი სინთეზური ფისები, დაუმუშავებელი პლასტმასები; სასუქები; ცეცხლმქრობი შედგენილობები; ქიმიური ნივთიერებები წრთობისა და რჩილვისათვის; საკვები პროდუქტების დასაკონსერვებელი ქიმიური ნივთიერებები; სამრეწველო დანიშნულების მწებავი ნივთიერებები.

3 – მათეთრებელი პრეპარატები და სხვა სარეცხი ნივთიერებები; წმენდის, გაპრიალების, გაუცხიმოვნებისა და აბრაზიული დამუშავების პრეპარატები; საპნები; პარფიუმერია, ეთერზეთები, კოსმეტიკური საშუალებები, თმის ღოსონები; კბილის ფხვნილები და პასტები.

5 – ფარმაცევტული და ვეტერინარული პრეპარატები; სამედიცინო დანიშნულების

პიგიენური პრეპარატები; სამედიცინო დანიშნულების დიეტური ნივთიერებები, ბავშვთა კვება; საღებუნები, სახვევი მასალა; კბილის დასაბუნები და კბილის ტვიფრის დასამზადებელი მასალა; მადეზინფიცირებელი საშუალებები; მავნე ცხოველების გასანადგურებელი პრეპარატები; ფუნგიციდები, ჰერბიციდები.

21 – საოჯახო და სამზარეულო ჭურჭელი და ჭურჭლეული; სავარცხლები და ღრუბლები; ჯაგრისები (ფუნჯების გარდა); მასალები ჯაგრისის ნაკეთობისათვის; სამარჯვები წმენდისა და დასუფთავებისათვის; ლითონის ნეჭა; დაუმუშავებელი ან ნახევრადდამუშავებული მინა (სამშენებლო მინის გარდა); მინის, ფაიფურისა და ქაშანურის ნაკეთობა, რომელიც არ მიეკუთვნება სხვა კლასებს.

42 – სამეცნიერო და ტექნოლოგიური მომსახურება და მასთან დაკავშირებული სამეცნიერო კვლევა და დამუშავება; სამრეწველო ანალიზისა და სამეცნიერო კვლევასთან დაკავშირებული მომსახურება; კომპიუტერების ტექნიკური და პროგრამული უზრუნველყოფის დამუშავება და სრულყოფა.

(260) AM 2011 60418 A

(210) AM 060418

(220) 2010 11 30

(731) შპს „ბერტა“
გორგასალის ქ. 115, 0114, თბილისი, საქართველო

(740) დავით გელაშვილი

(540)

ოვაციო

OVACIO

Овацио

(591) შავ-თეთრი

(511)

1 – სამრეწველო და სამეცნიერო დანიშნულების, ფოტოგრაფიაში, მეტყვეობასა და მებაღეობაში გამოსაყენებელი ქიმიური ნაწარმი; დაუმუშავებელი სინთეზური ფისები, დაუმუშავებელი პლასტმასები; სასუქები; ცეცხლმქრობი შედგენილობები; ქიმიური ნივთიერებები წრთობისა და რჩილვისათვის; საკვები პროდუქტების დასაკონსერვებელი ქიმიური ნივთიერებები; სამრეწველო დანიშნულების მწებავი ნივთიერებები.

3 – მათეთრებელი პრეპარატები და სხვა სარეცხი ნივთიერებები; წმენდის, გაპრიალების, გაუცხიმოვნებისა და აბრაზიული დამუშავების პრეპარატები; საპ-

- ნები; პარფიუმერია, ეთერზეთები, კოსმეტიკური საშუალებები, თმის ლოსიონები; კბილის ფხვნილები და პასტები.
- 5 – ფარმაცევტული და ვეტერინარული პრეპარატები; სამედიცინო დანიშნულების ჰიგიენური პრეპარატები; სამედიცინო დანიშნულების დიეტური ნივთიერებები, ბავშვთა კვება; სალბუნები, სახვევი მასალა; კბილის დასაბუნე და კბილის ტვიფრის დასამზადებელი მასალა; მადეზინფიცირებელი საშუალებები; მავნე ცხოველების გასანადგურებელი პრეპარატები; ფუნგიციდები, ჰერბიციდები.
- 21 – საოჯახო და სამზარეულო ჭურჭელი და ჭურჭლეული; სავარცხლები და ღრუბლები; ჯაგრისები (ფუნჯების გარდა); მასალები ჯაგრისის ნაკეთობისათვის; სამარჯვები წმენდისა და დასუფთავებისათვის; ლითონის ნეჭა; დაუმუშავებული ან ნახევრადამუშავებული მინა (სამშენებლო მინის გარდა); მინის, ფაიფურისა და ქაშანურის ნაკეთობა, რომელიც არ მიეკუთვნება სხვა კლასებს.
- 42 – სამეცნიერო და ტექნოლოგიური მომსახურება და მასთან დაკავშირებული სამეცნიერო კვლევა და დამუშავება; სამრეწველო ანალიზისა და სამეცნიერო კვლევასთან დაკავშირებული მომსახურება; კომპიუტერების ტექნიკური და პროგრამული უზრუნველყოფის დამუშავება და სრულყოფა.

(260) AM 2011 60419 A

(210) AM 060419

(220) 2010 11 30

(731) შპს „ბერტა“

გორგასალის ქ. N115, 0114, თბილისი, საქართველო

(740) დავით გელაშვილი

(540)

მარტა

MARTA

Марта

(591) შავ-თეთრი

(511)

- 1 – სამრეწველო და სამეცნიერო დანიშნულების, ფოტოგრაფიაში, მეტყვეობასა და მებაღეობაში გამოსაყენებელი ქიმიური ნაწარმი; დაუმუშავებელი სინთეზური ფისები, დაუმუშავებელი პლასტმასები; სასუქები; ცეცხლმქრობი შედგენილობები; ქიმიური ნივთიერებები წრთობისა და რჩილვისათვის; საკვები

პროდუქტების დასაკონსერვებელი ქიმიური ნივთიერებები; სამრეწველო დანიშნულების მწებავი ნივთიერებები.

- 3 – მათეთრებელი პრეპარატები და სხვა სარეცხი ნივთიერებები; წმენდის, გაპრიალების, გაუცხიმოვნებისა და აბრაზიული დამუშავების პრეპარატები; საბუნები; პარფიუმერია, ეთერზეთები, კოსმეტიკური საშუალებები, თმის ლოსიონები; კბილის ფხვნილები და პასტები.
- 5 – ფარმაცევტული და ვეტერინარული პრეპარატები; სამედიცინო დანიშნულების ჰიგიენური პრეპარატები; სამედიცინო დანიშნულების დიეტური ნივთიერებები, ბავშვთა კვება; სალბუნები, სახვევი მასალა; კბილის დასაბუნე და კბილის ტვიფრის დასამზადებელი მასალა; მადეზინფიცირებელი საშუალებები; მავნე ცხოველების გასანადგურებელი პრეპარატები; ფუნგიციდები, ჰერბიციდები.
- 21 – საოჯახო და სამზარეულო ჭურჭელი და ჭურჭლეული; სავარცხლები და ღრუბლები; ჯაგრისები (ფუნჯების გარდა); მასალები ჯაგრისის ნაკეთობისათვის; სამარჯვები წმენდისა და დასუფთავებისათვის; ლითონის ნეჭა; დაუმუშავებული ან ნახევრადამუშავებული მინა (სამშენებლო მინის გარდა); მინის, ფაიფურისა და ქაშანურის ნაკეთობა, რომელიც არ მიეკუთვნება სხვა კლასებს.
- 42 – სამეცნიერო და ტექნოლოგიური მომსახურება და მასთან დაკავშირებული სამეცნიერო კვლევა და დამუშავება; სამრეწველო ანალიზისა და სამეცნიერო კვლევასთან დაკავშირებული მომსახურება; კომპიუტერების ტექნიკური და პროგრამული უზრუნველყოფის დამუშავება და სრულყოფა.

(260) AM 2011 60420 A

(210) AM 060420

(220) 2010 11 30

(731) შპს „ბერტა“

გორგასალის ქ. N115, 0114, თბილისი, საქართველო

(740) დავით გელაშვილი

(540)

ჰარმონია

HARMONY

Гармония

(591) შავ-თეთრი

(511)

- 1 – სამრეწველო და სამეცნიერო დანიშნულების, ფოტოგრაფიაში, მეტყვეობასა

- და მებაღეობაში გამოსაყენებელი ქიმიური ნაწარმი; დაუმუშავებელი სინთეზური ფისები, დაუმუშავებელი პლასტმასები; სასუქები; ცეცხლმქრობი შედგენილობები; ქიმიური ნივთიერებები წრობისა და რჩილვისათვის; საკვები პროდუქტების დასაკონსერვებელი ქიმიური ნივთიერებები; სამრეწველო დანიშნულების მწვებაი ნივთიერებები.
- 3 – მათეობის მართვითი პრეპარატები და სხვა სარეცხი ნივთიერებები; წმენდის, გაპრიალების, გაუცხიმოვნებისა და აბრაზიული დამუშავების პრეპარატები; საბუნები; პარფიუმერია, ეთერზეთები, კოსმეტიკური საშუალებები, თმის ღოსონები; კბილის ფხვნილები და პასტები.
- 5 – ფარმაცევტული და ვეტერინარული პრეპარატები; სამედიცინო დანიშნულების პიგიენური პრეპარატები; სამედიცინო დანიშნულების დიეტური ნივთიერებები, ბავშვთა კვება; საღებუნები, სახვევი მასალა; კბილის დასაბუნები და კბილის ტვიფრის დასამზადებელი მასალა; მადეზინფიცირებელი საშუალებები; მავნე ცხოველების გასანადგურებელი პრეპარატები; ფუნგიციდები, ჰერბიციდები.
- 21 – საოჯახო და სამზარეულო ჭურჭელი და ჭურჭლეული; სავარცხლები და დრუბლები; ჯაგრისები (ფუნჯების გარდა); მასალები ჯაგრისის ნაკეთობისათვის; სამარჯვები წმენდისა და დასუფთავებისათვის; ლითონის ნეჭა; დაუმუშავებული ან ნახევრადდამუშავებული მინა (სამწმენდლო მინის გარდა); მინის, ფაიფურისა და ქაშანურის ნაკეთობა, რომელიც არ მიეკუთვნება სხვა კლასებს.
- 42 – სამეცნიერო და ტექნოლოგიური მომსახურება და მასთან დაკავშირებული სამეცნიერო კვლევა და დამუშავება; სამრეწველო ანალიზისა და სამეცნიერო კვლევასთან დაკავშირებული მომსახურება; კომპიუტერების ტექნიკური და პროგრამული უზრუნველყოფის დამუშავება და სრულყოფა.

(260) AM 2011 60421 A
 (210) AM 060421
 (220) 2010 11 30
 (731) ი.ვ.ს. ნომინი კომპანი ლიმიტიდ
 100 ნიუ ბრიდჯ სტრიტი, ლონდონი
 EC4V 6JA, გაერთიანებული სამეფო
 (740) პავლე მეიფარიანი
 (540)



(591) შავ-თეთრი

(531) 09.01.02-26.11.12-
 (511)
 9 – ელექტრული უთოები.

(260) AM 2011 60422 A
 (210) AM 060422
 (220) 2010 11 30
 (731) შპს „კასტელი-საქართველო“
 კახეთის გზატკეცილი, ლილოს ლუდის
 ქარხანა, 0151, თბილისი, საქართველო
 (740) გიორგი თაქთაქიშვილი
 (540)



(591) შავი, თეთრი, ოქროსფერი, ბორდო
 (531) 25.01.19-25.03.03-26.01.19-26.01.21-
 27.05.24-28.19.00-29.01.12-
 (511)
 32 – ლუდი.

(260) AM 2011 60555 A
 (210) AM 060555
 (220) 2010 12 08
 (731) შპს „ქართული სადისტრიბუციო-
 მარკეტინგული კომპანია“
 მოსკოვის გამზ. 31ა, 0120, თბილისი,
 საქართველო
 (740) ვახტანგ ტოროტაძე
 (540)



(591) ყვითელი, მწვანე, ყავისფერი, ცისფერი,
 ტერაკოტისფერი, კრემისფერი, თეთრი
 (531) 02.03.04-19.03.01-25.01.01-28.19.00-
 29.01.15-
 (511)
 29 – დაკონსერვებული, გამხმარი და თბურად
 დამუშავებული ბოსტნეული და ხილი;

ჟელე, მურაბა, კომპოტი; კვერცხი, რძე და რძის პროდუქტები, მათ შორის კარაქი; ზეთები და საკვები ცხიმები.

(260) AM 2011 60558 A

(210) AM 060558

(220) 2010 12 08

(731) ტოიოტა ჯიდოშა კაბუშიკი კაიშა (მოვაჭრე როგორც ტოიოტა მოტორ კორპორეიშენ), 1, ტოიოტა-ჩო, ტოიოტა-ში, აიჩი-კენი, იაპონია

(740) თამარ კოჭლამაზაშვილი

(540)

ES350

(591) შავ-თეთრი

(511)

12 – ავტომობილები და ნაწილები, კონსტრუქციის ელემენტები, მათთვის განკუთვნილი მზიდი ნაწილები.

(260) AM 2011 60559 A

(210) AM 060559

(220) 2010 12 09

(731) ნიკოლოზ ბენიაიძე სოფ. არხილოსკალო, 1603, დედოფლისწყარო, საქართველო

(540)

**შირაქი
Shiraqi
Шираки**

(591) შავ-თეთრი

(511)

29 – ხორცი, თევზი, ფრინველი და ნანადირევი; ხორცის ექსტრაქტები; დაკონსერვებული, გამხმარი და თბურად დამუშავებული ბოსტნეული და ხილი; ჟელე, მურაბა, კომპოტი; კვერცხი, რძე და რძის პროდუქტები; ზეთები და საკვები ცხიმები.

30 – ყავა, ჩაი, კაკაო, შაქარი, ბრინჯი, ტაპიოკა (მანიოკა), საგო, ყავის შემცველები; ფქვილი და მარცვლეულის პროდუქტი, პურ-ფუნთუშეული, საკონდიტრო ნაწარმი, ნაყინი; თაფლი, ბადაგის ვაჟინი; საფუარი, საცხობი ფხვნილები; მარილი, მდოგვი; ძმარი, საკაზმები; სანელებლები; საკვები ყინული.

31 – სოფლის მეურნეობის, ბაღჩა-ბაღისა და ტყის პროდუქტები და მარცვლეული, რომელიც არ მიეკუთვნება სხვა კლასებს; ცოცხალი ცხოველები; ახალი ხილი და ბოსტნეული; თესლეული, ცოც-

ხალი მცენარეები და ყვავილები; ცხოველთა საკვები; ალაო.

32 – ლუდი; მინერალური და გაზიანი წყალი და სხვა უაღკოპოლო სასმელები; ხილის სასმელები და ხილის წვენები; ვაჟინები და სასმელების დასამზადებელი სხვა შედგენილობები.

33 – ალკოჰოლიანი სასმელი (ლუდის გარდა).

(260) AM 2011 60575 A

(210) AM 060575

(220) 2010 12 09

(731) დაიჩი სანკიო კომპანი ლიმიტიდ 3-5-1, ნიჰონბაში ჰონჩო, ჩუო-კუ, ტოკიო 103-8426, იაპონია

(740) შალვა გვარამაძე

(540)

SELPATH

(591) შავ-თეთრი

(511)

5 – ფარმაცევტული პრეპარატები და ნივთიერებები.

(260) AM 2011 60578 A

(210) AM 060578

(220) 2010 12 10

(731) კულტურულ-ისტორიული განძის შესწავლის ცენტრი ასოციაცია „კოლხეთის ვარდი“ მშვიდლობის ქ. 51, 3100, მარტვილი, საქართველო

(540)



**COLHETIS
VARDI**

(591) შავ-თეთრი

(531) 26.01.18-27.05.05-27.05.22-

(511)

3 – საპნები; პარფიუმერია, ეთერზეთები, კოსმეტიკური საშუალებები, თმის ლოსიონები.

39 – მოგზაურობის ორგანიზება.

41 – სასწავლო პროცესის უზრუნველყოფა; გართობა; სპორტული და კულტურულ-საგანმანათლებლო ღონისძიებების ორგანიზება.

(260) AM 2011 60580 A

(210) AM 060580

(220) 2010 12 10

- (731) ბაიერ კონსიუმერ ქეა აგ
პეტერ მერიან შტრ. 84, 4052 ბაზელი,
შვეიცარია
- (740) ალექსანდრე ქართველი შვილი
- (540)

Theraflex

- (591) შავ-თეთრი
- (511)
- 5 – ფარმაცევტული და ვეტერინარული პრეპარატები; დიეტური ნივთიერებები სამედიცინო გამოყენებისათვის.

- (260) AM 2011 60581 A
- (210) AM 060581
- (220) 2010 12 10
- (731) ჯქს ნიპონ ოილ & ენერჯი
კორპორეიშენ
6-3 ოტემაჩი 2-ჩომე, ჩიიოდაკუ, ტოკიო
100-8162, იაპონია
- (740) ლილიანა დარახველიძე
- (540)



- (591) თეთრი, რუხი
- (531) 01.05.02-01.15.15-
- (511)
- 4 – ძრავას ზეთი, საწვავი, თხევადი საწვავი, ტექნიკური ზეთები, მინერალური ზეთები და საპოხები სამრეწველო მიზნებისათვის (არასაწვავის სახით გამოსაყენებლად); არამინერალური ზეთები და საპოხები სამრეწველო მიზნებისათვის (არასაწვავის სახით გამოსაყენებლად); საპოხი ზეთები; საპოხი მასალები სამრეწველო მიზნებისათვის.

- (260) AM 2011 60582 A
- (210) AM 060582
- (220) 2010 12 10
- (731) რეკიტ & კოლმან (ოვერსიზ) ლიმიტიდ
დენსომ ლეინი, პალი, HU8 7DS,
გაერთიანებული სამეფო
- (740) ლილიანა დარახველიძე
- (540)

Стрепсилс

- (591) შავ-თეთრი
- (511)
- 5 – ფარმაცევტული პრეპარატები და ნივთიერებები; სამკურნალო კანფეტები.

- (260) AM 2011 60583 A
- (210) AM 060583
- (220) 2010 12 10
- (731) მარიოტ უორლდუაიდ კორპორეიშენ
მერილენდის კორპორაცია, 10400
ფერნუდ როუდი, ბეთეზდა, მერილენდი
20817, აშშ
- (740) თამარ კოჭლამაზაშვილი
- (540)



- (591) შავ-თეთრი
- (531) 04.03.01-
- (511)
- 43 – საკვები პროდუქტებითა და სასმელებით უზრუნველყოფა; დროებითი საცხოვრებელი უზრუნველყოფა; სასტუმროებით მომსახურება; რესტორნებით მომსახურება, საზოგადოებრივი კვების ობიექტებით მომსახურება; ბარებითა და კოქტეილ-ბარებით მომსახურება; საკურორტო და დროებითი საცხოვრებელი მომსახურება; შეხვედრების, კონფერენციებისა და გამოფენების ჩატარებისათვის სათანადო მოწყობილობით, ფართით და მომსახურებით უზრუნველყოფა; განსაკუთრებულ თარიღებთან დაკავშირებით ორგანიზებული ბანკეტებისა და საზოგადოებრივი ღონისძიებების ჩატარებისათვის მოწყობილობით და მომსახურებით უზრუნველყოფა; სასტუმროების დაჯავშნა.

- (260) AM 2011 60584 A
- (210) AM 060584
- (220) 2010 12 10
- (731) მარიოტ უორლდუაიდ კორპორეიშენ
მერილენდის კორპორაცია, 10400
ფერნუდ როუდი, ბეთეზდა, მერილენდი
20817, აშშ
- (740) თამარ კოჭლამაზაშვილი
- (540)

JW MARRIOTT

- (591) შავ-თეთრი
- (511)
- 43 – საკვები პროდუქტებითა და სასმელებით უზრუნველყოფა; დროებითი საცხოვრებელი უზრუნველყოფა; სასტუმროებით მომსახურება; რესტორნებით მომსახურება, საზოგადოებრივი კვების ობიექტებით მომსახურება; ბარებითა და კოქტეილ-ბარებით მომსახურება; საკურორ-

ტო და დროებითი საცხოვრებელი მომსახურება; შეხვედრების, კონფერენციებისა და გამოფენების ჩატარებისათვის სათანადო მოწყობილობით, ფართით და მომსახურებით უზრუნველყოფა; განსაკუთრებულ თარიღებთან დაკავშირებით ორგანიზებული ბანკეტებისა და საზოგადოებრივი ღონისძიებების ჩატარებისათვის მოწყობილობით და მომსახურებით უზრუნველყოფა; სასტუმროების დაჯავშნა.

(260) AM 2011 60599 A
(210) AM 060599
(220) 2010 12 15

(731) ვიფორ (ინტერნაციონალ) აგ ვიფორ (ინტერნეშენელ) ლტდ, ვიფორ (ინტერნეშენელ) ინკ. რეხენშტრასე 37, 9014 სტ. გალფ, შვეიცარია

(740) თამარ კოჭლამაზაშვილი
(540)

Мальтофер

(591) შავ-თეთრი
(531) 28.05.00-
(511)

5 – ფარმაცევტული, ვეტერინარული და პიგიენური პრეპარატები.

(260) AM 2011 60607 A
(210) AM 060607
(220) 2010 12 16

(731) შ.პ.ს „კორპორაცია ქართული ღვინო“ ს. ჩიქოვანის ქ. N35, 0171, თბილისი, საქართველო

(540)

Солнечная Грузия

(591) შავ-თეთრი
(511)

33 – ალკოჰოლიანი სასმელები.

(260) AM 2011 60608 A
(210) AM 060608
(220) 2010 12 16

(731) შ.პ.ს „კორპორაცია ქართული ღვინო“ ს. ჩიქოვანის ქ. N35, 0171, თბილისი, საქართველო

(540)

"ლეგენდები კავკასიაზე" "Caucasus Legends" Легенды Кавказа"

(591) შავ-თეთრი

(511)

33 – ალკოჰოლიანი სასმელები.

(260) AM 2011 60636 A

(210) AM 060636

(220) 2010 12 16

(731) ზე კოკა-კოლა კომპანი დელავერის შტატის კორპორაცია, უან კოკა-კოლა პლაზა, ატლანტა, ჯორჯია 30313, აშშ

(740) გივი სიბაშვილი

(540)

COCA-COLA

(591) შავ-თეთრი

(511)

21 – საოჯახო და სამზარეულო ჭურჭელი და ჭურჭლეული; სავარცხლები და ღრუბლები; ჯაგრისები (ფუნჯების გარდა); მასალები ჯაგრისის ნაკეთობისათვის; სამარჯვები წმენდისა და დასუფთავებისათვის; ლითონის ნეტა; დაუმუშავებელი ან ნახევრად დამუშავებული მინა (სამშენებლო მინის გარდა); მინის, ფაიფურისა და ქაშანურის ნაკეთობა, რომელიც არ მიეკუთვნება სხვა კლასებს.

(260) AM 2011 60643 A

(210) AM 060643

(220) 2010 12 17

(731) ზე კოკა-კოლა კომპანი უან კოკა-კოლა პლაზა, ატლანტა, ჯორჯია 30313, აშშ

(740) ალექსანდრე გეგეჭკორი

(540)



(591) მწვანე, მუქი მწვანე, შავი

(531) 26.03.23-26.04.06-29.01.12-

(511)

32 - ლუდი; მინერალური და გაზიანი წყალი და სხვა უალკოჰოლო სასმელები; ხილის სასმელები და წვენი; ვაჟინები და სხვა პრეპარატები სასმელების დასამზადებლად.

(260) AM 2011 60658 A

(210) AM 060658

(220) 2010 12 17

(731) შპს „სოფია +“

ვაჟა-ფშაველას გამზ. მე-7 კვარტალი,
მე-6 კორპუსი, ბინა 20, 0186, თბილისი,
საქართველო

(540)



(591) ვარდისფერი, მწვანე, ყვითელი,
შავი, თეთრი

(531) 03.07.07-05.05.15-25.01.01-28.19.00-
29.01.14-

(511)

16 – ქაღალდის ნაწარმისაგან დამზადებული
ხელსახოცები, პირსახოცები, ტუალე-
ტის ქაღალდი, ცხვირსახოცები.

(260) AM 2011 60844 A

(210) AM 060844

(220) 2011 01 14

(731) შპს „საქართველოს უნივერსიტეტი“
მერაბ კოსტავას 77ა, 0171, თბილისი,
საქართველო

(740) დავით სივსივაძე

(540)



(591) ნაცრისფერი, წითელი, თეთრი

(531) 01.01.10-26.13.25-29.01.13-

(511)

41 – სასწავლო პროცესის უზრუნველყოფა;
სპორტული და კულტურულ-საგანმანა-
თლებლო ღონისძიებების ორგანიზება.

რეგისტრირებული სასაქონლო ნიშანი

(111) M 2011 021638 R

(151) 2011 07 22

(181) 2021 07 22

(260) AM 2011 55822 A

(220) 2009 11 19

(732) ს.ს. „ჯი პი სი“

მარჯანიშვილის ქ. 26, 0102, თბილისი,
საქართველო

(111) M 2011 021639 R

(151) 2011 07 22

(181) 2021 07 22

(260) AM 2011 55820 A

(220) 2009 11 19

(732) ს.ს. „ჯი პი სი“

მარჯანიშვილის ქ. 26, 0102, თბილისი,
საქართველო

(111) M 2011 021640 R

(151) 2011 07 22

(181) 2021 07 22

(260) AM 2011 57422 A

(220) 2010 03 17

(732) ს.ს. „ჯი პი სი“

მარჯანიშვილის ქ. 26, 0102, თბილისი,
საქართველო

(111) M 2011 021641 R

(151) 2011 07 22

(181) 2021 07 22

(260) AM 2011 57857 A

(220) 2010 04 27

(732) სალომე წიგწივაძე

ტატიშვილის ქ. 19, ბინა 50, 0179,
თბილისი, საქართველო

(111) M 2011 021642 R

(151) 2011 07 22

(181) 2021 07 22

(260) AM 2011 57887 A

(220) 2010 04 29

(732) მედანა ფარმა ს.ა.

ულ. ვლადისლავა ლოკიეტკა 10, 98-200,
სიერაღზი, პოლონეთი

(111) M 2011 021643 R

(151) 2011 07 22

(181) 2021 07 22

(260) AM 2011 57907 A

(220) 2010 04 29

(732) შპს „ქართული ბრენდის კომპანია“

კახეთის გზატკეცილი 110ა, ლილო,
0198, თბილისი, საქართველო

(111) M 2011 021644 R

(151) 2011 07 22

(181) 2021 07 22

(260) AM 2011 57908 A

(220) 2010 04 29

(732) შპს „ქართული ბრენდის კომპანია“

კახეთის გზატკეცილი 110ა, ლილო,
0198, თბილისი, საქართველო

(111) M 2011 021645 R

(151) 2011 07 22

(181) 2021 07 22

(260) AM 2011 57953 A

(220) 2010 05 05

(732) ლევან ალაგიძე

იპ. ხეივანის ქ., 17, ბინა 12, 0160,
თბილისი, საქართველო

(111) M 2011 021646 R

(151) 2011 07 22

(181) 2021 07 22

(260) AM 2011 58131 A

(220) 2010 05 19

(732) ლევან პოტასკაევი

ქარხნის ქ.20, 6600, სოხუმი, საქართველო

(111) M 2011 021647 R

(151) 2011 07 22

(181) 2021 07 22

(260) AM 2011 58145 A

(220) 2010 05 19

(732) შპს „ტაბლა“

გურამიშვილის გამზ. 39ბ, 0178,
თბილისი, საქართველო

(111) M 2011 021648 R

(151) 2011 07 22

(181) 2021 07 22

(260) AM 2011 58159 A

(220) 2010 05 20

(732) ი.პ. კრიეშენს ენტერპრაისის ლიმიტიდ

ავიოუ პავლოუ, 15 ლედრა ჰაუზი,

აგოს ანდრეასი, პ.ს. 1105, ნიქოზია, კვიპროსი	(260) AM 2011 58694 A (220) 2010 07 13 (732) გლაქსოსმიტოკლიან ტრეიდინგ სერვისიზ ლიმიტიდ 6900 კორკ ეპორტ ბიზნეს პარკი, კინსეიდ როუდი, კორკი, ირლანდია
(111) M 2011 021649 R (151) 2011 07 22 (181) 2021 07 22 (260) AM 2011 58165 A (220) 2010 05 21 (732) შპს „გლავსპირტპრომი“ ფაღიაშვილის ქ. 26, 0179, თბილისი, საქართველო	(111) M 2011 021655 R (151) 2011 07 22 (181) 2021 07 22 (260) AM 2011 58714 A (220) 2010 07 15 (732) ჯაპან ტობაკო ინკ. 2-2-1, ტორანომონი, მინატო-კუ, ტოკიო, იაპონია
(111) M 2011 021650 R (151) 2011 07 22 (181) 2021 07 22 (260) AM 2011 58403 A (220) 2010 06 17 (732) ფეირ თრიის ტრეიდმარკს აპს ლევეტვე 30, გრადსტრუპი, 8740 ბრადსტრუპი, დანია	(111) M 2011 021656 R (151) 2011 07 22 (181) 2021 07 22 (260) AM 2011 58719 A (220) 2010 07 16 (732) შპს „ნარინჯისფერი ფარმაცენტრი“ ნუცუბიძის ფერდობი, III მკრ., II კვ., კორპ. I, ბ. 37, 0186, თბილისი, საქართველო
(111) M 2011 021651 R (151) 2011 07 22 (181) 2021 07 22 (260) AM 2011 58490 A (220) 2010 06 30 (732) შპს „პროვიზია“ პეტრიწის 6, ბინა 139, 0131, თბილისი, საქართველო	(111) M 2011 021657 R (151) 2011 07 22 (181) 2021 07 22 (260) AM 2011 58751 A (220) 2010 07 19 (732) ფილიპ მორის პროდაქტს ს. ა. კე უანრენო 3, CH-2000 ნეგშატელი, შვეიცარია
(111) M 2011 021652 R (151) 2011 07 22 (181) 2021 07 22 (260) AM 2011 58641 A (220) 2010 07 08 (732) შპს „ახალი ნათება“ დიდუბის ქ. 6, 0154, თბილისი, საქართველო	(111) M 2011 021658 R (151) 2011 07 22 (181) 2021 07 22 (260) AM 2011 58811 A (220) 2010 07 23 (732) შპს „ლექსი 2004“ თველორე მღვდლის ქ. 53, 0154, თბილისი, საქართველო
(111) M 2011 021653 R (151) 2011 07 22 (181) 2021 07 22 (260) AM 2011 58642 A (220) 2010 07 08 (732) შპს „ახალი ნათება“ დიდუბის ქ. 6, 0154, თბილისი, საქართველო	(111) M 2011 021659 R (151) 2011 07 22 (181) 2021 07 22 (260) AM 2011 53761 A* (220) 2009 06 11 (732) შპს „სააფთიაქო სახლი“ ტაშენტის ქ. 22, 0160, თბილისი, საქართველო
(111) M 2011 021654 R (151) 2011 07 22 (181) 2021 07 22	

შაო იარაღების სატარებელი ჩანთები, ხელჩანთები, ქეისები; ბარგის საკუთნო; ზურგჩანთები, ტყავის იმიტაცია და ტყავი; ცხოველთა ტყავი და ცხოველთა ტყავის იმიტაცია, ბეწვი და ბეწვეულო; ჩანთები; საფულეები; ქაშები, ქოლგები და მზის ქოლგები; სათვალეები და მზის სათვალეები; კედლის საათები და საათები, თამაშები და სათამაშოები; დისკის დამჭერები; მობილური ტელეფონის აქსესუარები; განათების აპარატურა; სარკეები; საპნები; პარფიუმერია, კოსმეტიკა, სანთლები, დლიურები, საკანცერლარიო და ნაბეჭდი პროდუქცია; ბეჭდური გამომცემები.

(111) 21661

(260) AM 2011 63242 A

(210) AM 063242

(220) 2011 07 15

(320) 2011 07 15

(732) შპს „ჯეო-მოტორსი“

ჯავახეთის ქ. 64, 0182, თბილისი,

საქართველო

(540)



(591) ლურჯი, თეთრი

(531) 27.05.02-27.05.24-29.01.12-

(511)

12 – ავტომობილის ნაწილები.

საერთაშორისო სასაქონლო ნიშნები, რომლებზეც გამოტანილია ბაღაწყვეტილება და სვის მინიჭების შესახებ

გადაწვევებიდან გასაჩივრება შესაძლებელია საქპატენტის სააპელაციო პალატაში გამო-
ქვეყნებიდან 3 თვის ვადაში ან თბილისის საქალაქო სასამართლოს ადმინისტრაციულ საქმეთა
კოლეგიაში 1 თვის ვადაში (მის.: თბილისი, დავით აღმაშენებლის ხეივანი, მე-12 კმ. №6).

(260) AM 2011 60028 A
(800) 1051612
(731) KRKA tovarna zdravil, d.d., Novo mesto;
Šmarješka cesta 6, SI-8501 Novo mesto,
Slovenia

(540)

DISLORT

(591) Black, white
(511) 05

(260) AM 2011 60115 A
(800) 779797
(731) OSPIG GmbH & Co. KG
Carsten-Dressler-Strasse 11, 28279 Bremen,
Germany

(540)

Tribeca

(591) Black, white
(511) 25

(260) AM 2011 60116 A
(800) 870877
(731) Kurz GmbH Bleistiftfabrik & Cosmetics
Nimrodstraße 9, 90441 Nürnberg, Germany

(540)

BELL

(591) Black, white
(511) 03

(260) AM 2011 60118 A
(800) 980031
(731) VIRBAC S.A.
1ère avenue 2065m, L.I.D. F-06516
CARROS Cedex, France

(540)

EFFIPRO

(591) Black, white
(511) 05

(260) AM 2011 60119 A
(800) 986271
(731) IMPERIAL S.p.A.

Via dei Lanaioli, 42 - Blocco 11, Centergross,
I-40050 FUNO DI ARGELATO
(BOLOGNA), Italy

(540)

' 78zerotto

(591) Black, white
(511) 25

(260) AM 2011 60123 A
(800) 1006007
(731) OSRAM Gesellschaft mit beschränkter
Haftung
Hellabrunner Strasse 1, 81543 München,
Germany

(540)

POWERARC

(591) Black, white
(511) 11

(260) AM 2011 60124 A
(800) 1014832
(731) PIAZZA ITALIA S.P.A.
Via Cervantes, 55/5, I-80133 NAPOLI, Italy

(540)

PIAZZA ITALIA

(591) Black, white
(511) 25

(260) AM 2011 60125 A
(800) 1021515
(731) ARAV HOLDING S.r.l. a Socio Unico;
Via Nuova Sarno, 558/A, I-80036 PALMA
CAMPANIA (NA), Italy

(540)



(591) Black, white
(511) 09, 14, 18, 25, 35

(260) AM 2011 60127 A
(800) 1052277
(731) PIERRE FABRE DERMO-COSMETIQUE
45, place Abel Gance, F-92100 BOULOGNE,
France
(540)

UNIMELA

(591) Black, white
(511) 03, 05

(260) AM 2011 60128 A
(800) 1052292
(731) FICOSOTA SYNTEZ OOD
Madara Blvd. 48, BG-9701 SHUMEN,
Bulgaria
(540)

SAVEX

(591) Black, white
(511) 03, 16

(260) AM 2011 60186 A
(800) 1053044
(731) Tikkurila Oyj
Kuninkaalantie 1, FI-01300 Vantaa, Finland
(540)

YKI

(591) Black, white
(511) 02

(260) AM 2011 60187 A
(800) 607406
(731) Henkel AG & Co. KGaA
Henkelstraße 67, 40589 Düsseldorf,
Germany
(540)

Vademecum

(591) Black, white
(511) 03, 05, 21

(260) AM 2011 60188 A
(800) 853927
(731) Orans Co., Ltd.
Hengjie Industrial Zone, Luqiao, Taizhou,
Zhejiang, China
(540)



(591) Black, white
(511) 11

(260) AM 2011 60189 A
(800) 868970
(731) YÖRSAN GIDA MAMÜLLERİ SANAYİ
VE TİCARET ANONİM ŞİRKETİ
Organize Sanayi Bölgesi, SUSURLUK-
BALIKESİR, Turkey
(540)



yörsan

(591) Green, white, orange, brown, black
(511) 29, 32

(260) AM 2011 60190 A
(800) 884986
(731) Ferdinand Richter GmbH
Schärdinger Strasse 1, A-4061 Pasching,
Austria
(540)

RICHTER

(591) Black, white
(511) 18, 25

(260) AM 2011 60191 A
(800) 1000066
(731) Pharmacure Health Care AB
Box 53245, SE-400 16 Göteborg, Sweden
(540)

NOZOHAEM

(591) Black, white
(511) 05

(260) AM 2011 60200 A
(800) 1053053
(731) ZENTIVA S.A.
50, Theodor Pallady Blvd. 032266 Bucharest
3, Romania
(540)

DICARBOCALM

(591) Black, white
(511) 05

(260) AM 2011 60201 A
(800) 1053096
(731) Sovmestnoe obchtchestvo s ogranitchenoy
otvetstvennostiyu "Conte Spa"
d. 30, Pobedy Street, 230026 Grodno,
Belarus

(540)

Conte(591) Black, white
(511) 25(260) AM 2011 60202 A
(800) 1053100
(731) "LOWA" Sportschuhe GmbH;
19, Hauptstrasse, 85305 Jetzendorf, Germany
(540)**LOWA**(591) Green and blue
(511) 25, 28(260) AM 2011 60203 A
(800) 1053108
(731) MONNALISA S.P.A.
Via Madame Curie, 7, I-52100 AREZZO,
Italy
(540)**MONNALISA**(591) Black, white
(511) 25(260) AM 2011 60204 A
(800) 1053110
(731) SHOE, S.L.
Polígono Industrial, s/n E-07300 INCA
(Islas Baleares), Spain
(540)*Mediterranean Spirit*
1877E S S S S E
I E E E E I
G V V V V G
H E E E E H
T N N N N T
E T T E
E Y Y E
N N(591) Black, white
(511) 18, 25(260) AM 2011 60211 A
(800) 1053127
(731) UNIGUM GIDA MADDELERİ SANAYİ
TİCARET ANONİM ŞİRKETİ
Konaklar Mahallesi, Çınar Sokak, Emlak
Bankası Apt. Daire: 20 N1, 4, Levent,
İstanbul, Turkey

(540)

Unibol(591) Black, white
(511) 30(260) AM 2011 60271 A
(800) 1054126
(731) GUANGZHOU ZENGCHENG GUANGYIN
GARMENT CO., LTD
Shapu Road, Shapu, Zengcheng 511338
Guangzhou, China
(540)**Better in Blue**(591) Black, white
(511) 25(260) AM 2011 60272 A
(800) 1054131
(731) EDNOLICHNO DROUJESTVO S
OGRANITCHENA OTGOVORNOST
"IMPO"
17, "Rosen" Str., apt. 91, BG-4000 Plovdiv,
Bulgaria
(540)(591) White, light blue, blue, yellow, red and black
(511) 03, 35, 44(260) AM 2011 60273 A
(800) 1054179
(731) WEIGAO GROUP CO., LTD.
N312 Shichang Road, Weihai Shandong,
China
(540)**WEGO 威高**(591) Black, white
(511) 10(260) AM 2011 60274 A
(800) 1054211
(731) Stannah Lifts Holdings Limited
Watt Close, East Portway Andover SP10
3SD, United Kingdom

(540)



(591) Black, white
(511) 07, 37

(260) AM 2011 60275 A
(800) 1054247
(731) MEDICE Arzneimittel GmbH
Römerstr. 14, A-5400 Hallein, Austria
(540)

FerMed

(591) Black, white
(511) 05

(260) AM 2011 60276 A
(800) 1054325
(731) IVECO S.p.A.
Via Puglia, 35, I-10156 TORINO, Italy
(540)

Leoncino

(591) Black, white
(511) 12

(260) AM 2011 60277 A
(800) 1054328
(731) Tovarystvo z obmezhenju vidpovidalnistju
"Universalne agentstvo "PRO-PHARMA"
vul. Kotelnikova Mikhajla, budynok 1,
primischennja 97 Kiev 03115, Ukraine
(540)

СОРБЕКС

(591) Black, white
(511) 05

(260) AM 2011 60278 A
(800) 1054330
(731) Otkrytoe Aktsionernoe Obschestvo
"Nizhegorodsky khimiko-farmatsevtichesky
zavod"
7, Salganskaya St., RU-603950 Nizhny
Novgorod, Russian Federation
(540)

ТРИМИГРЕН

(591) Black, white
(511) 05, 35

(260) AM 2011 60279 A
(800) 1054346
(731) Sovmestnoe obschestvo s ogranichennoj
otvetstvennostyu "PP Polesie"
d. 179, ul. Proletarskaja, 225306 Kobrin,
Brestskaja obl., Belarus
(540)

ПОЛЕСЬЕ

(591) Yellow, red and white
(511) 11, 21, 28

(260) AM 2011 60280 A
(800) 1054347
(731) Sovmestnoe obschestvo s ogranichennoj
otvetstvennostyu "PP Polesie"
d. 179, ul. Proletarskaja, 225306 Kobrin,
Brestskaja obl., Belarus
(540)

POLESIE

(591) Yellow, red and white
(511) 11, 21, 28

(260) AM 2011 60281 A
(800) 1054375
(731) TAÇ MUTFAK EŞYALARI AMBALAJ
İNŞAAT İMALAT SANAYİ VE TİCARET
LİMİTED ŞİRKETİ
Kayabaşı Mahallesi, Manolya Sokak N16/1,
Küçükçekmece İSTANBUL, Turkey
(540)



(591) Black, white
(511) 08, 21

(260) AM 2011 60337 A
(800) 1054653
(731) Jakob Hatteland Logistics AS
N-5578 Nedre Vats, Norway
(540)

**AUT
STORE**

(591) Black, white
(511) 07, 09, 37, 42

(260) AM 2011 60342 A
 (800) 1054730
 (731) BIGUZZI MICHELE; Via Litorale Marina,
 140, 47042 Cesenatico (FC), San Marino
 (540)

Enerme+



(591) Black, white
 (511) 14, 25

(260) AM 2011 60343 A
 (800) 1054757
 (731) UROVISION GESELLSCHAFT FÜR
 MEDIZINISCHEN TECHNOLOGIE
 TRANSFER MBH
 Pullacher Str. 4, 83043 Bad Aibling,
 Germany

(540)

UROVISION

(591) Black, white
 (511) 10

(260) AM 2011 60344 A
 (800) 1054784
 (731) PIERRE FABRE DERMO-COSMETIQUE
 45, Place Abel Gance, F-92100 BOULOGNE
 BILLANCOURT, France

(540)

TriAcnéal

(591) Black, white
 (511) 03, 05

(260) AM 2011 60354 A
 (800) 1054810
 (731) Automobili Lamborghini Holding S.p.A.
 Via Modena, 12, I-40019 Sant'Agata
 Bolognese (BO), Italy

(540)

AVENTADOR

(591) Black, white
 (511) 12, 25, 28

(260) AM 2011 60355 A
 (800) 1054815
 (731) Becton, Dickinson and Company
 1 Becton Drive, MC 090 Franklin Lakes,
 NJ 07417, USA

(540)

 **BD FACS**

(591) Black, white
 (511) 09

(260) AM 2011 60356 A
 (800) 1054816
 (731) Becton, Dickinson and Company
 1 Becton Drive, MC 090 Franklin Lakes,
 NJ 07417, USA

(540)

 **BD FACSuite**

(591) Black, white
 (511) 09

(260) AM 2011 60357 A
 (800) 1054827
 (731) Gaspari Nutrition, Inc.
 575 Prospect Street, Suite 230 Lakewood,
 NJ 08701, USA

(540)

GASPARI NUTRITION

(591) Black, white
 (511) 09, 25, 29, 32, 35, 41

(260) AM 2011 60358 A
 (800) 1054846
 (731) Janson Holdings Limited
 Nestoros 42, Kaimakli P.C. 1026, CY-1026
 Nicosia, Cyprus

(540)

ECONOMCA

(591) Black, white
 (511) 11

(260) AM 2011 60360 A
 (800) 1054892
 (731) mibe GmbH Arzneimittel
 Münchener Straße 15, 06796 Brehna,
 Germany

(540)

Delaskin

(591) Black, white
 (511) 03, 05

(260) AM 2011 60361 A
 (800) 1054893
 (731) ZAKŁADY FARMACEUTYCZNE
 "POLPHARMA" SPÓŁKA AKCYJNA

Pelplińska 19, PL-83-200 STAROGARD
GDAŃSKI, Poland
(540)

IBERTAN**ИБЕРТАН**

(591) Black, white
(511) 05

(260) AM 2011 60362 A
(800) 1054966
(731) VACUTEST KIMA S.R.L.
Via dell'Industria, 12, I-35020
ARZERGRANDE (PD), Italy
(540)

VACUTEST KIMA

(591) Black, white
(511) 10

(260) AM 2011 60380 A
(800) 1054981
(731) ZAKŁADY FARMACEUTYCZNE
"POLPHARMA" SPÓŁKA AKCYJNA
Pelplińska 19, PL-83-200 STAROGARD
GDAŃSKI, Poland
(540)

PREFAXINE**ПРЕФАКСИН**

(591) Black, white
(511) 05

(260) AM 2011 60386 A
(800) 1054982
(731) ZAKŁADY FARMACEUTYCZNE
"POLPHARMA" SPÓŁKA AKCYJNA
Pelplińska 19, PL-83-200 STAROGARD
GDAŃSKI, Poland
(540)

ARIBEST**АРИБЕСТ**

(591) Black, white
(511) 05

(260) AM 2011 60387 A
(800) 1054990
(731) Otkrytoe Aktsionernoe Obschestvo
"Nizhegorodsky khimiko-farmatsevtishesky
zavod"
7, Ul. Salganskaya, RU-603950 Nizhny

Novgorod, Russian Federation
(540)

ФОРЕТАЛЬ

(591) Black, white
(511) 05, 35

(260) AM 2011 60388 A
(800) 1055012
(731) Obschestvo s ogranichennoi otvetstvennostju
"Kompania Zolotoi Terem" ; bldg. 4, stroenie
15, Danilovskaya nab., RU-113114 Moscow,
Russian Federation
(540)

Баренцев чиксы**Barenzev chiksi**

(591) Black, white
(511) 29

(260) AM 2011 60389 A
(800) 1055027
(731) Otkrytoe Aktsionernoe Obschestvo
Kontsern "Kalina"
80, ul. Komsomolskaya,
RU-620138 Ekaterinburg, Russian Federation
(540)

PHYTOEXPERT

(591) Black, white
(511) 03, 05

(260) AM 2011 60390 A
(800) 1055034
(731) AKB "FORA-BANK" (ZAO)
25, Zubovskiy Blvd. RU-119021 Moscow,
Russian Federation
(540)

FORA

(591) Black, white
(511) 36, 38

(260) AM 2011 60399 A
(800) 1055042
(731) SUDESAN TEMİZLİK ÜRÜNLERİ
VE AMBALAJ SANAYİ TİCARET
ANONİM ŞİRKETİ
Cihangir Mah., Şehit Komando Onbaşı, Uur
Hancı Sok. N85, Avcılar İSTANBUL, Turkey
(540)

Réanima

(591) Black, white
(511) 03, 05

(260) AM 2011 60400 A
 (800) 1055048
 (731) OTKRYTOE AKTSIONERNOE
 OBSHCHESTVO "TULSKY PATRONNY
 ZAVOD"
 139, ul. Marata, RU-300004 g. Tula, Russian
 Federation

(540)



(591) Red and black
 (511) 13

(260) AM 2011 60401 A
 (800) 1055085
 (731) Tovarystvo z obmezhenouju vidpovidalnistyu
 "KRAJTEX-SERVIS"; 95, Dobrovolskogo
 avenue, ap. 46, Odesa 65069, Ukraine

(540)



(591) White, purple and light purple
 (511) 03, 05

(260) AM 2011 60402 A
 (800) 1055097
 (731) PRYSMIAN CAVI E SISTEMI ENERGIA
 S.R.L.
 Viale Sarca, 222, I-20126 MILANO (MI),
 Italy

(540)

P3K

(591) Black, white
 (511) 09, 37, 38, 39

(260) AM 2011 60408 A
 (800) 1055124
 (731) KRKA, tovarna zdravil, d.d., Novo mesto
 Šmarješka cesta 6, SI-8501 Novo mesto,
 Slovenia

(540)

TANYZ ERAS

(591) Black, white
 (511) 05

(260) AM 2011 60409 A
 (800) 1055136
 (731) Société des Produits Nestlé S.A.
 CH-1800 Vevey, Switzerland

(540)



(591) White, dark blue, royal blue, light blue, red
 (511) 29, 30

(260) AM 2011 60410 A
 (800) 1055140
 (731) Société des Produits Nestlé S.A.
 CH-1800 Vevey, Switzerland

(540)



(591) Red, green, yellow
 (511) 29, 30

(260) AM 2011 60411 A
 (800) 1055162
 (731) RADIO FREQUENCY SYSTEMS FRANCE
 32 avenue Kléber, F-92700 COLOMBES,
 France

(540)

STAYCONNECTED

(591) Black, white
 (511) 16, 35, 41

(260) AM 2011 60413 A
 (800) 1055170
 (731) KRKA, tovarna zdravil, d.d., Novo mesto
 Šmarješka cesta 6, SI-8501 Novo mesto,
 Slovenia

(540)

AMKOFEN

(591) Black, white
 (511) 05

(260) AM 2011 60414 A
 (800) 1055183
 (731) ARC Europe SA
 Avenue des Olympiades 2, B-1140 Bruxelles,
 Belgium

(540)

ARC EUROPE

(591) Black, white
(511) 12, 35, 36, 37, 38, 39, 41, 42, 43, 44, 45

(260) AM 2011 60415 A
(800) 1055214
(731) XL ENERGY MARKETING Sp. z o.o.
ul. Niegolewskiego 17, PL-01-750
Warszawa, Poland
(540)



(591) White, green, yellow and red
(511) 32

(260) AM 2011 60423 A
(800) 1055225
(731) CHARMANTE S.R.L.
Via Bassa di Casalmoro, 3, I-46042 ASOLA,
Italy
(540)

Charmante

(591) Black, white
(511) 35

(260) AM 2011 60424 A
(800) 1055247
(731) Obchtchestvo s ogranichennoy
otvetstvennostyuu "Strateguiya"
78-26, oul. Aguibalova, RU-443041 Samara,
Russian Federation
(540)



(591) Blue, black, beige and white
(511) 32, 35

(260) AM 2011 60425 A
(800) 1055250
(731) Securiton AG
Alpenstrasse 20, CH-3052 Zollikofen,
Switzerland
(540)

SECURIWHEEL

(591) Black, white
(511) 09

(260) AM 2011 60426 A
(800) 1055251
(731) PONNATH, Michael
Stadtplatz 28, 95478 Kemnath, Germany
(540)



(591) Yellow, green, brown, red and orange
(511) 29, 30

(260) AM 2011 60427 A
(800) 1055259
(731) Gallaher Limited
Members Hill, Brooklands Road, Weybridge,
Surrey KT13 0QU, United Kingdom
(540)

PULSAR

(591) Black, white
(511) 34

(260) AM 2011 60428 A
(800) 1055262
(731) Belenos Clean Power Holding AG (Belenos
Clean Power Holding SA) (Belenos Clean
Power Holding Ltd)
Seevorstadt 6, CH-2502 Biel/Bienne,
Switzerland
(540)

BELENOS

(591) Black, white
(511) 04, 07, 09, 11, 12, 40, 42

(260) AM 2011 60429 A
(800) 1055263
(731) Obschestvo s Ogranichennoy
Otvstvennostyuu "Intellektualnoe pravo"
kv.11, d. 63, ul. Stepana Rasina, RU-443099
Samara, Russian Federation

(540)

**ЛЕГЕНДАРНЫЙ
ЯГУАР**(591) Black, white
(511) 33(260) AM 2011 60430 A
(800) 1055265(731) ORKİM ORTAKLAR BOYA SANAYİ VE
PAZARLAMA ANONİM ŞİRKETİ
E-6 Hadımköy Gişeleri Çıkışı, Yanı Kuruşan
Mevkii N1, Büyükçekmece-İSTANBUL,
Turkey

(540)

(591) Dark blue, light blue
(511) 02, 17(260) AM 2011 60431 A
(800) 1055305(731) PRODUCTA d.o.o.
Srebrnjak 81a, HR-10000 Zagreb, Serbia

(540)

PRODUCTA(591) Black, white
(511) 35, 45(260) AM 2011 60432 A
(800) 1055309(731) Shantou Singwear Garments Co., Ltd.
N3-8, Road West, Xiangang Village, Simapu
Town, Chanonan District Shantou City,
Guangdong Province, China

(540)

OCCA(591) Black, white
(511) 25(260) AM 2011 60433 A
(800) 1055357(731) Becton, Dickinson and Company
1 Becton Drive, MC 090 Franklin Lakes,
NJ 07417, USA

(540)

(591) Black, white
(511) 09

(260) AM 2011 60454 A

(800) 1055527

(731) CARTIER INTERNATIONAL AG
Hinterbergstrasse 22, Postfach 61, CH-6312
Steinhausen, Switzerland

(540)

BAISER VOLÉ(591) Black, white
(511) 03

(260) AM 2011 60455 A

(800) 1055567

(731) Tsingtao Brewery CO. LTD.
N56, Dengzhoulu, Qingdao City 266023
Shandong Province, China

(540)

(591) Black, white
(511) 32

(260) AM 2011 60456 A

(800) 1055575

(731) EGYPT INTERNATIONAL COMPANY
FOR TRADE AND INDUSTRY
Ramsis Street Extension - Nasr City Cairo,
Egypt

(540)

(591) Black, white
(511) 07, 09, 11, 37

(260) AM 2011 60457 A

(800) 1055585

(731) HCB Happy Child Birth Holding AG
Surenweg 7, CH-6318 Walchwil,
Switzerland

(540)

ДИАНАТАЛ(591) Black, white
(511) 03, 05, 10, 44

(260) AM 2011 60458 A
 (800) 1055587
 (731) TechnoMarine SA, Succursale Luxembourg
 43 Boulevard du Prince Henri, 1724
 Luxembourg, Luxembourg

(540)
TECHNOMARINE

(591) Black, white
 (511) 14

(260) AM 2011 60459 A
 (800) 1055588
 (731) TechnoMarine SA, Succursale Luxembourg
 43 Boulevard du Prince Henri, 1724
 Luxembourg, Luxembourg

(540)



(591) Black, white
 (511) 14

(260) AM 2011 60460 A
 (800) 1055622
 (731) HENKEL AG & Co. KgaA (société de droit
 allemand)
 Henkelstrasse 67, 40589 Düsseldorf,
 Germany

(540)

CLEAR POWER

(591) Black, white
 (511) 03

(260) AM 2011 60461 A
 (800) 1055643
 (731) BSH Bosch und Siemens Hausgeräte GmbH
 Carl-Wery-Str. 34, 81739 München,
 Germany

(540)

IQ100

(591) Black, white
 (511) 07, 11

(260) AM 2011 60462 A
 (800) 1055644
 (731) BSH Bosch und Siemens Hausgeräte GmbH
 Carl-Wery-Str. 34, 81739 München,
 Germany

(540)

IQ300

(591) Black, white

(511) 07, 11

(260) AM 2011 60464 A
 (800) 1055652
 (731) K&G SA
 c/o Hervé CRAUSAZ 3 rue du Mont-Blanc
 Case postale 1363, CH-1211 Genève 1,
 Switzerland

(540)



(591) White and yellow
 (511) 16, 25, 28

(260) AM 2011 60465 A
 (800) 1055655
 (731) GÜNKAR TEKSTİL TURİZM İNŞAAT
 SANAYİ VE TİCARET LİMİTED
 ŞİRKETİ
 Kıraç Merkez Mahallesi 382, Sokak N2,
 Esenyurt - İstanbul, Turkey

(540)



(591) Red
 (511) 25, 35

(260) AM 2011 60467 A
 (800) 1055663
 (731) La Valle, John
 P.O. Box 424, Hopatcong, NJ 07843, USA

(540)

CHARISMA ENHANCEMENT

(591) Black, white
 (511) 41

(260) AM 2011 60481 A
 (800) 1055796
 (731) Philip Morris Brands Sàrl ; Quai Jeanrenaud
 3, CH-2000 Neuchâtel , Switzerland

(540)



(591) Black, white
 (511) 34

(260) AM 2011 60482 A
 (800) 1055812
 (731) PAUL HARTMANN AG
 Paul-Hartmann-Str. 12, 89522 Heidenheim,
 Germany
 (540)

VivanoMed

(591) Black, white
 (511) 05, 10

(260) AM 2011 60483 A
 (800) 1055833
 (731) Ulrich Jüstrich Holding AG
 Unterdorf, CH-9428 Walzenhausen,
 Switzerland
 (540)



(591) Black, white
 (511) 03, 05

(260) AM 2011 60484 A
 (800) 1055916
 (731) ER-AL KIRTASIYE BÜRO
 MALZEMELERİ TİCARET VE SANAYİ
 LİMİTED ŞİRKETİ
 Plevne Caddesi N276/1 - 2, Gülseren –
 Ankara, Turkey
 (540)



(591) Blue, White
 (511) 09, 16, 18, 20

(260) AM 2011 60485 A
 (800) 1055955
 (731) KRKA, tovarna zdravil, d.d., Novo mesto
 Šmarješka cesta 6, SI-8501 Novo mesto,
 Slovenia
 (540)

POKCEPA

(591) Black, white
 (511) 05

(260) AM 2011 60488 A
 (800) 1055993
 (731) RF CO., LTD.
 3 Nakagoshō, Nagano-shi Nagano-ken

380-0935, Japan
 (540)

NAOMI

(591) Black, white
 (511) 10

(260) AM 2011 60489 A
 (800) 1056007
 (731) Apple Inc.
 1 Infinite Loop, Cupertino, CA 95014, USA
 (540)

FACETIME

(591) Black, white
 (511) 09, 38, 42

(260) AM 2011 60490 A
 (800) 1056009
 (731) Apple Inc.
 1 Infinite Loop, Cupertino, CA 95014, USA
 (540)

IAD

(591) Black, white
 (511) 09, 35, 42

(260) AM 2011 60491 A
 (800) 1056015
 (731) Society with limited liability "DiS PLUS"
 16 Park street, 26, RU-105484 Moscow,
 Russian Federation
 (540)



(591) Green
 (511) 11

(260) AM 2011 60492 A
 (800) 1056057
 (731) CLOSED JOINT STOCK COMPANY
 "INDUSTRIAL ASSOCIATION "KONTI"
 6-b, Bul. Shevchenko, Donetsk 83100,
 Ukraine
 (540)

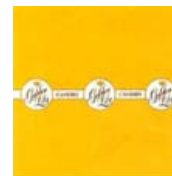

(591) Yellow and white
 (511) 30

(260) AM 2011 60493 A
 (800) 1056072
 (731) Celgene Corporation
 86 Morris Avenue, Summit, NJ 07901 , USA
 (540)

IMNOVYD

(591) Black, white
 (511) 05

(260) AM 2011 60494 A
 (800) 1039474
 (731) Novartis AG
 CH-4002 Basel , Switzerland
 (540)

BEXSERO

(591) Black, white
 (511) 05

(260) AM 2011 60495 A
 (800) 762238
 (731) MIAT S.P.A.
 Via L.F. Menabrea, 20, I-20159 MILANO
 (MI), Italy
 (540)

MIAT-HALER

(591) Black, white
 (511) 10

(260) AM 2011 60496 A
 (800) 892459
 (731) E. REMY MARTIN & C°
 20, rue de la Société Vinicole, F-16100
 Cognac, France
 (540)

RÉMY MARTIN, THE HEART OF COGNAC

(591) Black, white
 (511) 33

(260) AM 2011 60497 A
 (800) 893313
 (731) Novartis AG
 CH-4002 Basel , Switzerland
 (540)

BREEZHALER

(591) Black, white
 (511) 05, 10

(260) AM 2011 60545 A
 (800) 1032070

(731) DEMIRER KABLO TESISLERI SANAYI
 VE TICARET ANONIM ŞİRKETİ
 Barbaros Bulvari Preveze Han N59,
 Beşiktaş, İstanbul, Turkey

(540)



(591) Red
 (511) 09

(260) AM 2011 60546 A
 (800) 1048441
 (731) Bayão Getränke GmbH
 Dorfstraße 32, 12529 Schönefeld, Germany
 (540)

Bayão

(591) Black, white
 (511) 32, 33

(260) AM 2011 60547 A
 (800) 1056828
 (731) BAŞARI TEKSTİL SANAYİ VE TİCARET
 ANONİM ŞİRKETİ
 Goveçlik Beldesi, Denizli , Turkey
 (540)

BEATİSSİMO

(591) Black, white
 (511) 24, 25

(260) AM 2011 60548 A
 (800) 1056881
 (731) EGIS GYÓGYSZERGYÁR Nyilvánosan
 Működő Részvénytársaság
 Kereszturi út 30-38, H-1106 Budapest,
 Hungary
 (540)

VARGUDON

(591) Black, white
 (511) 05

(260) AM 2011 60549 A
 (800) 1056919
 (731) Hyundai Motor Company
 231, Yangjae-Dong, Seocho-Gu, Seoul,
 137-938, Republic of Korea
 (540)

HYUNDAI ix15

(591) Black, white
 (511) 12

(260) AM 2011 60550 A
 (800) 1056920
 (731) Hyundai Motor Company
 231, Yangjae-Dong, Seocho-Gu, Seoul,
 137-938, Republic of Korea

(540)
HYUNDAI ix20

(591) Black, white
 (511) 12

(260) AM 2011 60551 A
 (800) 1056921
 (731) Hyundai Motor Company
 231, Yangjae-Dong, Seocho-Gu, Seoul,
 137-938, Republic of Korea

(540)
HYUNDAI ix25

(591) Black, white
 (511) 12

(260) AM 2011 60552 A
 (800) 1056922
 (731) Hyundai Motor Company
 231, Yangjae-Dong, Seocho-Gu, Seoul,
 137-938, Republic of Korea

(540)
HYUNDAI ix30

(591) Black, white
 (511) 12

(260) AM 2011 60553 A
 (800) 1056935
 (731) COMMODEORE CONTRACTING SAL
 Bir Hassan, BEIRUT, Lebanon

(540)
 Commodore Contracting Co. 

(591) Black, white
 (511) 37

(260) AM 2011 60554 A
 (800) 1056985
 (731) ALFONSO EGÜED, NELSON
 Calle Islas de Cabo Verde, 62, E-28035
 Madrid, Spain

(540)

(591) Ocher, brown, red, black, silver and white
 (511) 34

(260) AM 2011 60560 A
 (800) 1057001
 (731) CHARMANTE S.R.L.
 Via Bassa di Casalmoro, 3, I-46042 ASOLA,
 Italy
 (540)



(591) Black, white
 (511) 25

(260) AM 2011 60561 A
 (800) 1057027
 (731) Comme des Garçons Co., Ltd.
 11-5, Minami-Aoyama 5-chome, Minato-ku,
 Tokyo 107-0062, Japan

(540)
JUNYA WATANABE
COMME des GARÇONS

(591) Black, white
 (511) 18

(260) AM 2011 60562 A
 (800) 1057121
 (731) LEO Pharma A/S
 Industriparken 55, DK-2750 Ballerup,
 Denmark

(540)
ABOLESE

(591) Black, white
 (511) 05

(260) AM 2011 60563 A
 (800) 1057137
 (731) Harburg-Freudenberger Maschinenbau
 GmbH
 Asdorfer Str. 60, 57258 Freudenberg,
 Germany

(540)

(591) Black, white
(511) 07, 09

(260) AM 2011 60564 A
(800) 1057148
(731) GUCCIO GUCCI S.P.A.
Via Tornabuoni, 73/R, I-50123 FIRENZE,
Italy
(540)



(591) Green and red
(511) 03, 09, 12, 14, 18, 25, 26, 28

(260) AM 2011 60572 A
(800) 554139
(731) LABORATOIRE BIODERMA - Société par
Actions Simplifiée
75 cours Albert Thomas, F-69003 LYON,
France
(540)

PHOTODERM

(591) Black, white
(511) 03

(260) AM 2011 60677 A
(800) 1058137
(731) Nordic Yards Holding GmbH
Wendorfer Weg 5, 23966 Wismar, Germany
(540)



(591) Light blue, dark blue and red
(511) 37, 42

(260) AM 2011 60754 A
(800) 1058913
(731) Alpina Europa s.r.o.
Hudcova 78b, CZ-612 00 Brno, Czech
Republic
(540)



(591) Black, white
(511) 29, 30

(260) AM 2011 60755 A
(800) 1058939
(731) Anton Dürbeck GmbH
Hessenring 120, 61348 Bad Homburg,
Germany
(540)

Dolce&Banana

(591) Black, white
(511) 31

(260) AM 2011 60756 A
(800) 1058950
(731) Shenzhen Grand Wing Investment, Inc.
Room 6017, 6/F Xingzhongbao Building,
Yuhuayuan West, Baishixia Community,
Fuyong Street, Bao'an District Shenzhen,
Guangdong Province, China
(540)

GGF

(591) Black, white
(511) 28

(260) AM 2011 60757 A
(800) 1058951
(731) Shenzhen Grand Wing Investment, Inc.
Room 6017, 6/F Xingzhongbao Building,
Yuhuayuan West, Baishixia Community,
Fuyong Street, Bao'an District Shenzhen,
Guangdong Province, China
(540)

GWY

(591) Black, white
(511) 28

(260) AM 2011 60758 A
(800) 1058964
(731) MIMOSKA S.R.L.
Piazza IV Novembre, 2, SAN GIORGIO SU
LEGNANO (MI), Italy
(540)

PAOLA SORMANI

(591) Black, white
(511) 25

(260) AM 2011 60759 A
(800) 1058965

(731) ASSOCIAZIONE NAZIONALE
CALZATURIFICI ITALIANI A.N.C.I.
Via Monte Rosa, 21, I-20149 MILAN, Italy
(540)



(591) Black, white
(511) 35

(260) AM 2011 60760 A
(800) 1058970
(731) Open Joint-Stock Company "Mediacom"
45, Profsoyuznaya str. Moscow, RU-117420
Republic of Adygeya, Russian Federation
(540)



(591) Black, white
(511) 03, 09, 16, 25, 35, 41

(260) AM 2011 60761 A
(800) 1058984
(731) KRKA, tovarna zdravil, d.d., Novo mesto
Šmarješka cesta 6, SI-8501 Novo mesto,
Slovenia
(540)

ДАЛЬНЕВА

(591) Black, white
(511) 05

(260) AM 2011 60763 A
(800) 1058985
(731) KRKA, tovarna zdravil, d.d., Novo mesto
Šmarješka cesta 6, SI-8501 Novo mesto,
Slovenia
(540)

ELISKARDIA

(591) Black, white
(511) 05

(260) AM 2011 60764 A
(800) 1058986
(731) KRKA, tovarna zdravil, d.d., Novo mesto

Šmarješka cesta 6, SI-8501 Novo mesto,
Slovenia

LIKARDA

(591) Black, white
(511) 05

(260) AM 2011 60765 A
(800) 1058987
(731) KRKA, tovarna zdravil, d.d., Novo mesto
Šmarješka cesta 6, SI-8501 Novo mesto,
Slovenia
(540)

ТЕЛМИСТА

(591) Black, white
(511) 05

(260) AM 2011 60766 A
(800) 1058988
(731) KRKA, tovarna zdravil, d.d., Novo mesto
Šmarješka cesta 6, SI-8501 Novo mesto,
Slovenia
(540)

МИЗОКСИН

(591) Black, white
(511) 05

(260) AM 2011 60769 A
(800) 1058989
(731) KRKA, tovarna zdravil, d.d., Novo mesto
Šmarješka cesta 6, SI-8501 Novo mesto,
Slovenia
(540)

TURKASTA

(591) Black, white
(511) 05

(260) AM 2011 60770 A
(800) 1058990
(731) KRKA, tovarna zdravil, d.d., Novo mesto
Šmarješka cesta 6, SI-8501 Novo mesto,
Slovenia
(540)

АСОЛЬФЕНА

(591) Black, white
(511) 05

(260) AM 2011 60771 A
(800) 1058991

(731) KRKA, tovarna zdravil, d.d., Novo mesto
Šmarješka cesta 6, SI-8501 Novo mesto,
Slovenia

(540)

RIKSILA

(591) Black, white
(511) 05

(260) AM 2011 60859 A
(800) 1059558

(731) Zakrytoe Aktsionernoe Obschestvo
"Natsional'naya Khimicheskaya Kompaniya"
Ul. Chistova, 4A, str. 2, RU-109390 Moskva,
Russian Federation

(540)



(591) Black, white, dark blue, blue and red
(511) 03

(260) AM 2011 60861 A
(800) 1059625

(731) GUCCIO GUCCI S.P.A.
Via Tornabuoni, 73/R, I-50123 FIRENZE,
Italy

(540)



(591) Black, white
(511) 03, 09, 12, 14, 18, 25

(260) AM 2011 60862 A
(800) 1059640

(731) Apple Inc.
1 Infinite Loop, Cupertino, CA 95014, USA

(540)

AIRPRINT

(591) Black, white
(511) 09

(260) AM 2011 60863 A
(800) 1059697

(731) SHAANXI HEAVY-DUTY AUTOMOBILE
CO., LTD.
Jingwei Industrial Park, Xi'An Economic and
Technological Development Zone Xi'An
710200 Shaanxi, China

(540)

SHACMAN

(591) Black, white
(511) 12

(260) AM 2011 60864 A
(800) 376526

(731) CSL Behring GmbH
Emil-von-Behring-Strasse 76, 35041
Marburg, Germany

(540)

Tetagam

(591) Black, white
(511) 05

(260) AM 2011 60865 A
(800) 420480

(731) Henkel AG & Co. KGaA
Henkelstraße 67, 40589 Düsseldorf,
Germany

(540)

Thera-Med

(591) Black, white
(511) 03, 05

(260) AM 2011 60867 A
(800) 636306

(731) Henkel AG & Co. KGaA
Henkelstraße 67, 40589 Düsseldorf,
Germany

(540)

Denivit

(591) Black, white
(511) 03

(260) AM 2011 60868 A
(800) 643196

(731) Intervet International B.V.
Wim de Körverstraat 35, NL-5831 AN
Boxmeer, Netherlands

(540)

NOBIVAC

(591) Black, white
(511) 05

(260) AM 2011 60870 A
(800) 688613
(731) Abbott GmbH & Co. KG
Max-Planck-Ring 2, 65205 Wiesbaden,
Germany
(540)

MERIDIA

(591) Black, white
(511) 05

(260) AM 2011 60871 A
(800) 702578
(731) Tikkurila Oyj
Kuninkaalantie 1, FI-01300 Vantaa, Finland
(540)

ROSTEX

(591) Black, white
(511) 02

(260) AM 2011 60872 A
(800) 724624
(731) Zakritoye Aktsionernoye Obschestvo
"PROSTANORM"
3, Zemledelcheskij pereulok, ap. II,
RU-119121 Moscow, Russian Federation
(540)

**ТЕТРАЛГИН
TETRALGINUM**

(591) Black, white
(511) 35, 36

(260) AM 2011 60953 A
(800) 1060286
(731) ROWLING, Joanne
c/o Christopher Little Literary Agency, 10
Eel Brook Studios, 125 Moore Park Road,
London, SW6 4PS, United Kingdom
(540)

J K ROWLING

(591) Black, white
(511) 09, 16, 25, 28, 38, 41

**საერთაშორისო სასაქონლო ნიშნები,
რომლებსაც მიენიჭათ დასვა საქართველოში**

(260) AM 2008 44401 A
(800) 926281
(151) 2007 04 23
(181) 2017 04 23
(511) 07, 09, 11, 37, 42

(260) AM 2008 45166 A
(800) 749685
(151) 2000 11 17
(181) 2010 11 17
(511) 17, 37

(260) AM 2008 45964 A
(800) 940891
(151) 2007 06 28
(181) 2017 06 28
(511) 07, 09, 11, 17, 37, 42

(260) AM 2010 56023 A
(800) 900503
(151) 2000 07 14
(181) 2010 07 14
(511) 01, 02, 07, 09, 16, 21

(260) AM 2010 56121 A
(800) 923872
(151) 2007 02 23
(181) 2017 02 23
(511) 07, 09, 26

(260) AM 2010 56781 A
(800) 1025171
(151) 2009 09 09
(181) 2019 09 09
(511) 05

(260) AM 2010 57196 A
(800) 1028174
(151) 2009 09 23
(181) 2019 09 23
(511) 35, 38, 42, 45

(260) AM 2011 35958 A
(800) 859547

(151) 2005 07 05
(181) 2015 07 05
(511) 33

(260) AM 2011 46184 A
(800) 868074
(151) 2005 11 09
(181) 2015 11 09
(511) 32, 33

(260) AM 2011 48649 A
(800) 899663
(151) 2006 08 29
(181) 2016 08 29
(511) 19, 37

(260) AM 2011 49981 A
(800) 969342
(151) 2008 06 27
(181) 2018 06 27
(511) 03, 05, 35, 39

(260) AM 2011 52454 A
(800) 130921
(151) 2007 05 07
(181) 2017 05 07
(511) 32, 33

(260) AM 2011 53046 A
(800) 994282
(151) 2008 12 09
(181) 2018 12 09
(511) 07, 12, 37

(260) AM 2011 53836 A
(800) 1000872
(151) 2008 11 19
(181) 2018 11 19
(511) 30, 43

(260) AM 2011 54779 A
(800) 1007739
(151) 2009 04 13

(181) 2019 04 13
(511) 33

(260) AM 2011 54927 A
(800) 1010283
(151) 2009 07 08
(181) 2019 07 08
(511) 09, 25

(260) AM 2011 55520 A
(800) 1014873
(151) 2009 05 23
(181) 2019 05 23
(511) 01, 02, 03, 04, 05, 06, 07, 08, 09,
11, 12, 13, 14, 16, 17, 18, 19, 20,
21, 22, 23, 24, 25, 26, 27, 28, 31

(260) AM 2011 55540 A
(800) 1015121
(151) 2009 09 16
(181) 2019 09 16
(511) 05

(260) AM 2011 55910 A
(800) 1017465
(151) 2009 09 03
(181) 2019 09 03
(511) 32

(260) AM 2011 55970 A
(800) 1017795
(151) 2009 07 08
(181) 2019 07 08
(511) 03, 09, 18, 25

(260) AM 2011 57109 A
(800) 1027393
(151) 2009 12 14
(181) 2019 12 14
(511) 03

(260) AM 2011 57118 A
(800) 576489
(151) 2001 09 24
(181) 2011 09 24
(511) 05

(260) AM 2011 57179 A
(800) 279532
(151) 2004 02 06
(181) 2014 02 06
(511) 05

(260) AM 2011 57512 A
(800) 726861
(151) 2009 12 02
(181) 2019 12 02
(511) 24, 25

(260) AM 2011 57544 A
(800) 1031174
(151) 2010 01 27
(181) 2020 01 27
(511) 12

(260) AM 2011 58767 A
(800) 1041578
(151) 2010 05 12
(181) 2020 05 12
(511) 05

(260) AM 2011 58917 A
(800) 1042995
(151) 2010 05 11
(181) 2020 05 11
(511) 05

(260) AM 2011 58918 A
(800) 1042996
(151) 2010 05 28
(181) 2020 05 28
(511) 01, 03

(260) AM 2011 58924 A
(800) 1043041
(151) 2010 04 01
(181) 2020 04 01
(511) 31

(260) AM 2011 58940 A
(800) 1043089
(151) 2010 05 11
(181) 2020 05 11
(511) 07

(260) AM 2011 59019 A
(800) 1043901
(151) 2010 05 20
(181) 2020 05 20
(511) 09, 10

(260) AM 2011 59027 A
(800) 1044016
(151) 2010 04 20
(181) 2020 04 20
(511) 35, 36, 37, 39, 42

(260) AM 2011 59020 A
(800) 1043902
(151) 2010 05 21
(181) 2020 05 21
(511) 01

(260) AM 2011 59029 A
(800) 1044072
(151) 2010 06 15
(181) 2020 06 15
(511) 29

(260) AM 2011 59021 A
(800) 1043915
(151) 2010 05 04
(181) 2020 05 04
(511) 05

(260) AM 2011 59030 A
(800) 1044079
(151) 2010 06 14
(181) 2020 06 14
(511) 25

(260) AM 2011 59022 A
(800) 1043918
(151) 2010 05 20
(181) 2020 05 20
(511) 35

(260) AM 2011 59031 A
(800) 1044083
(151) 2010 03 24
(181) 2020 03 24
(511) 05

(260) AM 2011 59023 A
(800) 1043968
(151) 2010 06 07
(181) 2020 06 07
(511) 19

(260) AM 2011 59092 A
(800) 1044390
(151) 2009 11 19
(181) 2019 11 19
(511) 25

(260) AM 2011 59024 A
(800) 1043980
(151) 2010 06 14
(181) 2020 06 14
(511) 09, 11

(260) AM 2011 59095 A
(800) 1044420
(151) 2010 07 12
(181) 2020 07 12
(511) 05

(260) AM 2011 59025 A
(800) 1043984
(151) 2010 04 28
(181) 2020 04 28
(511) 25

(260) AM 2011 59096 A
(800) 1044421
(151) 2010 07 12
(181) 2020 07 12
(511) 05

(260) AM 2011 59026 A
(800) 1043998
(151) 2010 05 03
(181) 2020 05 03
(511) 32, 33

(260) AM 2011 59097 A
(800) 1044422
(151) 2010 07 12
(181) 2020 07 12
(511) 05

(260) AM 2011 59099 A
 (800) 1044424
 (151) 2010 07 09
 (181) 2020 07 09
 (511) 05

(260) AM 2011 59132 A
 (800) 735419
 (151) 2010 05 03
 (181) 2020 05 03
 (511) 05

(260) AM 2011 59100 A
 (800) 1044468
 (151) 2010 03 26
 (181) 2020 03 26
 (511) 30

(260) AM 2011 59134 A
 (800) 847553
 (151) 2005 02 28
 (181) 2015 02 28
 (511) 39, 43

(260) AM 2011 59101 A
 (800) 1044477
 (151) 2010 04 12
 (181) 2020 04 12
 (511) 09, 42

(260) AM 2011 59135 A
 (800) 949283
 (151) 2007 11 27
 (181) 2017 11 27
 (511) 07, 09

(260) AM 2011 59102 A
 (800) 1044489
 (151) 2010 04 20
 (181) 2020 04 20
 (511) 35, 36, 39

(260) AM 2011 59136 A
 (800) 969673
 (151) 2008 01 25
 (181) 2018 01 25
 (511) 07, 09

(260) AM 2011 59103 A
 (800) 1044507
 (151) 2010 05 12
 (181) 2020 05 12
 (511) 25

(260) AM 2011 59165 A
 (800) 1044736
 (151) 2010 07 05
 (181) 2020 07 05
 (511) 11

(260) AM 2011 59104 A
 (800) 1044537
 (151) 2010 02 26
 (181) 2020 02 26
 (511) 05, 29, 30, 32

(260) AM 2011 59166 A
 (800) 1044801
 (151) 2010 03 22
 (181) 2020 03 22
 (511) 29

(260) AM 2011 59105 A
 (800) 1044575
 (151) 2010 05 27
 (181) 2020 05 27
 (511) 05

(260) AM 2011 59167 A
 (800) 1044807
 (151) 2010 04 16
 (181) 2020 04 16
 (511) 09, 11

(260) AM 2011 59106 A
 (800) 1044583
 (151) 2010 06 04
 (181) 2020 06 04
 (511) 03

(260) AM 2011 59168 A
 (800) 1044811
 (151) 2010 05 17
 (181) 2020 05 17
 (511) 35

(260) AM 2011 59169 A
(800) 1044813
(151) 2010 05 24
(181) 2020 05 24
(511) 09, 16, 35, 36

(260) AM 2011 59242 A
(800) 1044912
(151) 2010 06 25
(181) 2020 06 25
(511) 30

(260) AM 2011 59174 A
(800) 1044835
(151) 2010 07 13
(181) 2020 07 13
(511) 05

(260) AM 2011 59243 A
(800) 1044916
(151) 2010 06 22
(181) 2020 06 22
(511) 03

(260) AM 2011 59175 A
(800) 1044841
(151) 2010 06 22
(181) 2020 06 22
(511) 07

(260) AM 2011 59252 A
(800) 1044918
(151) 2010 06 21
(181) 2020 06 21
(511) 32, 33

(260) AM 2011 59176 A
(800) 1044859
(151) 2010 05 11
(181) 2020 05 11
(511) 09, 38, 42

(260) AM 2011 59253 A
(800) 1044924
(151) 2010 06 17
(181) 2020 06 17
(511) 30

(260) AM 2011 59189 A
(800) 1044860
(151) 2010 05 11
(181) 2020 05 11
(511) 09, 38, 42

(260) AM 2011 59254 A
(800) 1044927
(151) 2010 06 17
(181) 2020 06 17
(511) 09

(260) AM 2011 59190 A
(800) 1044877
(151) 2010 06 23
(181) 2020 06 23
(511) 33

(260) AM 2011 59255 A
(800) 1044936
(151) 2010 06 12
(181) 2020 06 12
(511) 01, 02, 17, 19

(260) AM 2011 59192 A
(800) 1044890
(151) 2010 03 02
(181) 2020 03 02
(511) 07, 09, 11, 37, 42

(260) AM 2011 59256 A
(800) 1044976
(151) 2010 06 18
(181) 2020 06 18
(511) 03, 09, 18, 25

(260) AM 2011 59241 A
(800) 1044896
(151) 2010 05 21
(181) 2020 05 21
(511) 03, 29, 30

(260) AM 2011 59257 A
(800) 1044986
(151) 2009 11 09
(181) 2019 11 09
(511) 09, 38, 41

(260) AM 2011 59258 A
 (800) 1044989
 (151) 2010 02 02
 (181) 2020 02 02
 (511) 16

(260) AM 2011 59325 A
 (800) 1045611
 (151) 2010 06 30
 (181) 2020 06 30
 (511) 05

(260) AM 2011 59259 A
 (800) 1045006
 (151) 2010 04 15
 (181) 2020 04 15
 (511) 30, 39

(260) AM 2011 59326 A
 (800) 1045623
 (151) 2010 06 23
 (181) 2020 06 23
 (511) 14

(260) AM 2011 59318 A
 (800) 1045527
 (151) 2010 04 19
 (181) 2020 04 19
 (511) 03, 05, 35

(260) AM 2011 59327 A
 (800) 1045626
 (151) 2010 07 10
 (181) 2020 07 10
 (511) 14

(260) AM 2011 59319 A
 (800) 1045531
 (151) 2010 04 22
 (181) 2020 04 22
 (511) 16

(260) AM 2011 59328 A
 (800) 1045664
 (151) 2010 06 03
 (181) 2020 06 03
 (511) 11

(260) AM 2011 59320 A
 (800) 1045549
 (151) 2010 05 28
 (181) 2020 05 28
 (511) 01, 17, 22, 23

(260) AM 2011 59329 A
 (800) 1045667
 (151) 2010 06 14
 (181) 2020 06 14
 (511) 07

(260) AM 2011 59321 A
 (800) 1045608
 (151) 2010 06 30
 (181) 2020 06 30
 (511) 05

(260) AM 2011 59330 A
 (800) 1045683
 (151) 2010 06 22
 (181) 2020 06 22
 (511) 14

(260) AM 2011 59322 A
 (800) 1045609
 (151) 2010 06 30
 (181) 2020 06 30
 (511) 05

(260) AM 2011 59331 A
 (800) 1045736
 (151) 2010 06 22
 (181) 2020 06 22
 (511) 03, 35, 44

(260) AM 2011 59323 A
 (800) 1045610
 (151) 2010 06 30
 (181) 2020 06 30
 (511) 05

(260) AM 2011 59333 A
 (800) 1045738
 (151) 2010 06 04
 (181) 2020 06 04
 (511) 05

(260) AM 2011 59334 A
 (800) 1045739A
 (151) 2010 06 04
 (181) 2020 06 04
 (511) 05

(260) AM 2011 59415 A
 (800) 1046324
 (151) 2010 04 07
 (181) 2020 04 07
 (511) 29, 31

(260) AM 2011 59335 A
 (800) 1045740
 (151) 2010 06 04
 (181) 2020 06 04
 (511) 05

(260) AM 2011 59416 A
 (800) 1046433
 (151) 2010 06 28
 (181) 2020 06 28
 (511) 32, 33

(260) AM 2011 59336 A
 (800) 1045741
 (151) 2010 06 04
 (181) 2020 06 04
 (511) 05

(260) AM 2011 59417 A
 (800) 1046505
 (151) 2010 07 08
 (181) 2020 07 08
 (511) 03

(260) AM 2011 59410 A
 (800) 1046405
 (151) 2009 03 17
 (181) 2019 03 17
 (511) 12, 28, 29, 30, 31, 32, 35, 38, 39,
 40, 42, 43, 45

(260) AM 2011 59418 A
 (800) 1046379
 (151) 2010 02 26
 (181) 2020 02 26
 (511) 01, 06, 09, 12, 16, 17, 19, 20, 21,
 22, 26, 28, 35, 37, 39, 40, 42, 44

(260) AM 2011 59411 A
 (800) 1046119
 (151) 2010 05 04
 (181) 2020 05 04
 (511) 01, 04, 35

(260) AM 2011 59419 A
 (800) 1046382
 (151) 2010 07 08
 (181) 2020 07 08
 (511) 05

(260) AM 2011 59412 A
 (800) 1046294
 (151) 2010 04 29
 (181) 2020 04 29
 (511) 03, 05

(260) AM 2011 59422 A
 (800) 1046429
 (151) 2010 06 25
 (181) 2020 06 25
 (511) 08

(260) AM 2011 59413 A
 (800) 1046319
 (151) 2009 06 02
 (181) 2019 06 02
 (511) 36

(260) AM 2011 59423 A
 (800) 1046465
 (151) 2010 06 16
 (181) 2020 06 16
 (511) 05

(260) AM 2011 59414 A
 (800) 1046225
 (151) 2010 04 22
 (181) 2020 04 22
 (511) 32, 35

(260) AM 2011 59424 A
 (800) 1046558
 (151) 2010 06 01
 (181) 2020 06 01
 (511) 04

(260) AM 2011 59426 A
 (800) 169218
 (151) 2003 05 11
 (181) 2013 05 11
 (511) 01, 03, 05

(260) AM 2011 59463 A
 (800) 1046962
 (151) 2010 07 13
 (181) 2020 07 13
 (511) 33

(260) AM 2011 59427 A
 (800) 295435
 (151) 2005 03 23
 (181) 2015 03 23
 (511) 01, 05

(260) AM 2011 59464 A
 (800) 1046976
 (151) 2010 07 09
 (181) 2020 07 09
 (511) 05

(260) AM 2011 59457 A
 (800) 1046826
 (151) 2010 06 16
 (181) 2020 06 16
 (511) 34

(260) AM 2011 59465 A
 (800) 1046977
 (151) 2010 07 09
 (181) 2020 07 09
 (511) 05

(260) AM 2011 59458 A
 (800) 1046856
 (151) 2010 06 23
 (181) 2020 06 23
 (511) 05

(260) AM 2011 59466 A
 (800) 1046978
 (151) 2010 07 09
 (181) 2020 07 09
 (511) 05

(260) AM 2011 59459 A
 (800) 1046868
 (151) 2010 04 19
 (181) 2020 04 19
 (511) 07, 08, 09, 11

(260) AM 2011 59469 A
 (800) 1046981
 (151) 2010 07 09
 (181) 2020 07 09
 (511) 05

(260) AM 2011 59460 A
 (800) 1046873
 (151) 2010 06 23
 (181) 2020 06 23
 (511) 05

(260) AM 2011 59470 A
 (800) 1046982
 (151) 2010 07 09
 (181) 2020 07 09
 (511) 05

(260) AM 2011 59461 A
 (800) 1046878
 (151) 2010 06 07
 (181) 2020 06 07
 (511) 05

(260) AM 2011 59471 A
 (800) 1046983
 (151) 2010 07 09
 (181) 2020 07 09
 (511) 05

(260) AM 2011 59462 A
 (800) 1046908
 (151) 2010 04 28
 (181) 2020 04 28
 (511) 29, 30, 31, 32

ოფიციალური შეტყობინება
სასაქონლო ნიშანი
რეგისტრაციის მოქმედების ვადის გაგრძელება

(111) M 2001 13874 R1

(156) 2011 07 12

(186) 2021 05 29

(732) სმიტკლაინ ბიჩემ ლიმიტიდ
980 გრეიტ უესტ როუდი, ბრენტფორდი,
მიდლსექსი TW8 9GS, გაერთიანებული
სამეფო

ჯესმე სქ N:2/4 ბ. ჯამლიჯა, უსქუდარი, სტამბოლი, თურქეთი
 (770) ულქერ ბისქუვი სანაი ანონიმ შირქეთი დაუფთვაშა ჯადესი N 10, 34015
 თოფქაფი, სტამბოლი, თურქეთი
 (580) 2011-07-19

პოკროვ-სიტი, პეტუშინსკი დისტრიქტი, ვლადიმირსკი რეგიონი, 601123, რუსეთის ფედერაცია
 (770) ოტკრიტოე აქციონერნოე ობშჩესტვო ს ინოსტრანნიმი ინვესტიციამი
 „ბოლშევიკ“
 (580) 2011-07-13

(111) M 1998 011218 R1
 (732) პფაიზერ მანუფაქტურინგ დოიჩლანდ გმბჰ
 ჰაინრიხ-მაკ-შტრასე, 35 D-89257 ილერტისენი, გერმანია
 (770) პარკე-დევის გმბჰ
 ლინკშტრასე 10, 10785, ბერლინი, გერმანია
 (580) 2011-07-15

(111) M 2003 014886 R
 (732) ლიმიტიდ ლაიაბილიტი კომპანი "კრაფტ ფუდს რუს"
 ფრანც შტოლვერკ სტრიტი, 10, პოკროვ-სიტი, პეტუშინსკი დისტრიქტი, ვლადიმირსკი რეგიონი, 601123, რუსეთის ფედერაცია
 (770) ოტკრიტოე აქციონერნოე ობშჩესტვო ს ინოსტრანნიმი ინვესტიციამი
 „ბოლშევიკ“
 125040 მოსკოვი, ლენინგრადსკი პრ-ტ. 15, რუსეთის ფედერაცია
 (580) 2011-07-13

(111) M 1999 012854 R1
 (732) უნილევერ ნ.ვ. ვენა 455, 3013 AL როტერდამი, ნიდერლანდი
 (770) სარა ლი ჰაუსჰოლდ ენდ ბოდი ქვა ნედერლანდ ბ.ვ.
 ვლეტენზევარტ 35, 3532 AD უტრესტი, ნიდერლანდი
 (580) 2011-07-14

(111) M 2003 014887 R
 (732) ლიმიტიდ ლაიაბილიტი კომპანი "კრაფტ ფუდს რუს"
 ფრანც შტოლვერკ სტრიტი, 10, პოკროვ-სიტი, პეტუშინსკი დისტრიქტი, ვლადიმირსკი რეგიონი, 601123, რუსეთის ფედერაცია
 (770) ოტკრიტოე აქციონერნოე ობშჩესტვო ს ინოსტრანნიმი ინვესტიციამი
 „ბოლშევიკ“
 125040 მოსკოვი, ლენინგრადსკი პრ-ტ. 15, რუსეთის ფედერაცია
 (580) 2011-07-13

(111) M 2000 013328 R1
 (732) იილდიზ ჰოლდინგ ა.შ. ქისიქლი მაჰ. ფერაჰ ჯად. ქისიქლი ჯესმე სქ N:2/4 ბ. ჯამლიჯა, უსქუდარი, სტამბოლი, თურქეთი
 (770) ულქერ ბისქუვი სანაი ანონიმ შირქეთი დაუფთვაშა ჯადესი N 10, 34015 თოფქაფი, სტამბოლი, თურქეთი
 (580) 2011-07-19

(111) M 2003 014888 R
 (732) ლიმიტიდ ლაიაბილიტი კომპანი "კრაფტ ფუდს რუს"
 ფრანც შტოლვერკ სტრიტი, 10, პოკროვ-სიტი, პეტუშინსკი დისტრიქტი, ვლადიმირსკი რეგიონი, 601123, რუსეთის ფედერაცია
 (770) ოტკრიტოე აქციონერნოე ობშჩესტვო ს ინოსტრანნიმი ინვესტიციამი
 „ბოლშევიკ“
 125040 მოსკოვი, ლენინგრადსკი პრ-ტ. 15, რუსეთის ფედერაცია
 (580) 2011-07-13

(111) M 2000 013598 R1
 (732) იილდიზ ჰოლდინგ ა.შ. ქისიქლი მაჰ. ფერაჰ ჯად. ქისიქლი ჯესმე სქ N:2/4 ბ. ჯამლიჯა, უსქუდარი, სტამბოლი, თურქეთი
 (770) ულქერ ბისქუვი სანაი ანონიმ შირქეთი დაუფთვაშა ჯადესი N 10, 34015 თოფქაფი, სტამბოლი, თურქეთი
 (580) 2011-07-19

(111) M 2003 014889 R
 (732) ლიმიტიდ ლაიაბილიტი კომპანი

(111) M 2003 014885 R
 (732) ლიმიტიდ ლაიაბილიტი კომპანი "კრაფტ ფუდს რუს"
 ფრანც შტოლვერკ სტრიტი, 10,

15, რუსეთის ფედერაცია
(580) 2011-07-13

თოფქაფი, სტამბოლი, თურქეთი
(580) 2011-07-19

(111) M 1996 001541 R1
(732) ფუკს პეტროლუმ აგ
ფრისენჰეიმერ შტრასე 17, 68169
მანჰეიმი, გერმანია
(770) შელ ბრენდს ინტერნეშენელ აგ
ბარერმატე, 6340 ბარი, შვეიცარია
(580) 2011-07-15

(111) M 2006 016705 R
(111) M 2004 015736 R
(732) იილდიზ ჰოლდინგ ა.შ.
ქისიქლი მაჰ. ფერაჰ ჯად. ქისიქლი
ჯესმე სქ N:2/4 ბ. ჯამლიჯა, უსქუდარი,
სტამბოლი, თურქეთი
(770) ულქერ ბისქუვი სანაი ანონიმ შირქეთი
დავუთფაშა ჯადესი N 10, 34015
თოფქაფი, სტამბოლი, თურქეთი
(580) 2011-07-19

(111) M 2004 015736 R
(732) იილდიზ ჰოლდინგ ა.შ.
ქისიქლი მაჰ. ფერაჰ ჯად. ქისიქლი
ჯესმე სქ N:2/4 ბ. ჯამლიჯა, უსქუდარი,
სტამბოლი, თურქეთი
(770) ულქერ ბისქუვი სანაი ანონიმ შირქეთი
დავუთფაშა ჯადესი N 10, 34015
თოფქაფი, სტამბოლი, თურქეთი
(580) 2011-07-19

(111) M 2006 017093 R
(111) M 2004 015736 R
(732) იილდიზ ჰოლდინგ ა.შ.
ქისიქლი მაჰ. ფერაჰ ჯად. ქისიქლი
ჯესმე სქ N:2/4 ბ. ჯამლიჯა, უსქუდარი,
სტამბოლი, თურქეთი
(770) ულქერ ბისქუვი სანაი ანონიმ შირქეთი
დავუთფაშა ჯადესი N 10, 34015
თოფქაფი, სტამბოლი, თურქეთი
(580) 2011-07-19

(111) M 1996 001615 R1
(732) პფაიზერ მანუფაქტურინგ
ლოიხლანდ გმბჰ
ჰაინრიხ-მაკ-შტრასე, 35 D-89257
ილერტისენი, გერმანია
(770) პარკე-დევის გმბჰ
ლინკშტრასე 10, 10785, ბერლინი,
გერმანია
(580) 2011-07-15

(111) M 1996 002800 R1
(732) კრაფტ ბისკვიტს იბერია, ს.ლ.
გრან ვია კარლოს III, 94, ბარსელონა,
08028, ესპანეთი
(770) ნაბისკო იბერია, ს.ლ.უ.
გრან ვია კარლოს III, 94, ბარსელონა,
08028, ესპანეთი
(580) 2011-07-18

(111) M 2005 016357 R
(111) M 2004 015736 R
(732) იილდიზ ჰოლდინგ ა.შ.
ქისიქლი მაჰ. ფერაჰ ჯად. ქისიქლი
ჯესმე სქ N:2/4 ბ. ჯამლიჯა, უსქუდარი,
სტამბოლი, თურქეთი
(770) ულქერ ბისქუვი სანაი ანონიმ შირქეთი
დავუთფაშა ჯადესი N 10, 34015
თოფქაფი, სტამბოლი, თურქეთი
(580) 2011-07-19

(111) M 1996 002800 R1
(732) კრაფტ ფუდს იუროპ გმბჰ
ლინდბერგ-ალეე 1, 8152 გლატპარკი,
შვეიცარია
(770) კრაფტ ფუდს ესპანია ბისკვიტს
პროდაქშენ, ს.ლ.
გრან ვია კარლოს III, 94, ბარსელონა,
08028, ესპანეთი
(580) 2011-07-18

(111) M 2006 016704 R
(111) M 2004 015736 R
(732) იილდიზ ჰოლდინგ ა.შ.
ქისიქლი მაჰ. ფერაჰ ჯად. ქისიქლი
ჯესმე სქ N:2/4 ბ. ჯამლიჯა, უსქუდარი,
სტამბოლი, თურქეთი
(770) ულქერ ბისქუვი სანაი ანონიმ შირქეთი
დავუთფაშა ჯადესი N 10, 34015

(111) M 1996 004105 R1
(732) უნილევერ ნ.ვ.
ვეენა 455, 3013 AL როტერდამი,
ნიდერლანდი
(770) ბუტრეს ბ. ვ.
ვლეუტენხევაარტ 100, NL-3532

AD უტრეხტი, ნიდერლანდი
(580) 2011-07-14

(111) M 1996 004106 R1
(732) უნილევერ ნ.ვ.
ვეენა 455, 3013 AL როტერდამი,
ნიდერლანდი
(770) ბუტრეს ბ. ვ.
ვლეტენზევაარტ 100, NL-3532
AD უტრეხტი, ნიდერლანდი
(580) 2011-07-14

(111) M 1997 006127 R1
(732) კრაფტ ბისკუიტს იბერია, ს.ღ.
გრან ვია კარლოს III, 94, ბარსელონა,
08028, ესპანეთი
(770) ნაბისკო იბერია, ს.ღ.უ.
გრან ვია კარლოს III, 94, ბარსელონა,
08028, ესპანეთი
(580) 2011-07-19

(111) M 1997 006127 R1
(732) კრაფტ ფუდს იუროპ გმბჰ
ლინდბერგ-ალეე 1, 8152 გლატპარკი,
შვეიცარია
(770) კრაფტ ფუდს ესპანია ბისკუიტს
პროდაქშენ, ს.ღ.
გრან ვია კარლოს III, 94, ბარსელონა,
08028, ესპანეთი
(580) 2011-07-19

(111) M 1997 006128 R1
(732) კრაფტ ბისკუიტს იბერია, ს.ღ.
გრან ვია კარლოს III, 94, ბარსელონა,
08028, ესპანეთი
(770) ნაბისკო იბერია, ს.ღ.უ.
გრან ვია კარლოს III, 94, ბარსელონა,
08028, ესპანეთი
(580) 2011-07-18

(111) M 1997 006128 R1
(732) კრაფტ ფუდს იუროპ გმბჰ
ლინდბერგ-ალეე 1, 8152 გლატპარკი,
შვეიცარია
(770) კრაფტ ფუდს ესპანია ბისკუიტს
პროდაქშენ, ს.ღ.
გრან ვია კარლოს III, 94, ბარსელონა,
08028, ესპანეთი
(580) 2011-07-18

(111) M 1997 007721 R1
(732) პფაიზერ მანუფაქტურინგ
ლოიხლანდ გმბჰ
ჰაინრიხ-მაკ-შტრასე, 35 D-89257
ილერტისენი, გერმანია
(770) პარკე-დევის გმბჰ
ლინკშტრასე10, 10785, ბერლინი,
გერმანია
(580) 2011-07-15

(111) M 1998 009361 R1
(732) უნილევერ ნ.ვ.
ვეენა 455, 3013 AL როტერდამი,
ნიდერლანდი
(770) სარა ლი ჰაუსჰოლდ ენდ ბოდი ქეა
ნედერლანდ ბ.ვ.
ვლეტენზევაარტ 35, 3532 AD უტრეხტი,
ნიდერლანდი
(580) 2011-07-14

(111) M 1998 009363 R1
(732) უნილევერ ნ.ვ.
ვეენა 455, 3013 AL როტერდამი,
ნიდერლანდი
(770) სარა ლი ჰაუსჰოლდ ენდ ბოდი ქეა
ნედერლანდ ბ.ვ.
ვლეტენზევაარტ 35, 3532 AD უტრეხტი,
ნიდერლანდი
(580) 2011-07-14

ფლოჯელის სახელისა და/ან მისამართის ცვლილება

(111) M 1998 010068 R1
(732) ზე ჯილვტ კომპანი
უან ჯილვტ პარკი, ბოსტონი,
მასაჩუსეტსი 02127, აშშ
(770) ზე ჯილვტ კომპანი
პრუდენშელ ტაუერ ბილდინგი,
ბოსტონი, მასაჩუსეტსი 02199, აშშ
(580) 2011-07-14

(111) M 1998 011218 R1
(732) პარკე-დევის გმბჰ
პუაიზერშტრასე 1, კარლსრუე, 76139,
გერმანია
(770) პარკე-დევის გმბჰ
ზალცუფერ 16, 10587 ბერლინი,
გერმანია
(580) 2011-07-15

(111) M 1998 010103 R1
(732) ზე ჯილვტ კომპანი
უან ჯილვტ პარკი, ბოსტონი,
მასაჩუსეტსი 02127, აშშ
(770) ზე ჯილვტ კომპანი
პრუდენშელ ტაუერ ბილდინგი,
ბოსტონი, მასაჩუსეტსი 02199, აშშ
(580) 2011-07-14

(111) M 1998 011218 R1
(732) პარკე-დევის გმბჰ
ლინკშტრასე 10, 10785, ბერლინი,
გერმანია
(770) პარკე-დევის გმბჰ
პუაიზერშტრასე 1, კარლსრუე, 76139,
გერმანია
(580) 2011-07-15

(111) M 1998 010117 R1
(732) ზე ჯილვტ კომპანი
უან ჯილვტ პარკი, ბოსტონი,
მასაჩუსეტსი 02127, აშშ
(770) ზე ჯილვტ კომპანი
პრუდენშელ ტაუერ ბილდინგი,
ბოსტონი, მასაჩუსეტსი 02199, აშშ
(580) 2011-07-14

(111) M 1999 011833 R1
(732) ზე ჯილვტ კომპანი
უან ჯილვტ პარკი, ბოსტონი,
მასაჩუსეტსი 02127, აშშ
(770) ზე ჯილვტ კომპანი
პრუდენშელ ტაუერ ბილდინგი,
ბოსტონი, მასაჩუსეტსი 02199, აშშ
(580) 2011-07-14

(111) M 1998 010287 R1
(732) ზე ჯილვტ კომპანი
უან ჯილვტ პარკი, ბოსტონი,
მასაჩუსეტსი 02127, აშშ
(770) ზე ჯილვტ კომპანი
პრუდენშელ ტაუერ ბილდინგი,
ბოსტონი, მასაჩუსეტსი 02199, აშშ
(580) 2011-07-14

(111) M 1999 011999 R1
(732) ზე ჯილვტ კომპანი
უან ჯილვტ პარკი, ბოსტონი,
მასაჩუსეტსი 02127, აშშ
(770) ზე ჯილვტ კომპანი
პრუდენშელ ტაუერ ბილდინგი,
ბოსტონი, მასაჩუსეტსი 02199, აშშ
(580) 2011-07-14

(111) M 1998 010342 R1
(732) ზე ჯილვტ კომპანი
უან ჯილვტ პარკი, ბოსტონი,
მასაჩუსეტსი 02127, აშშ
(770) ზე ჯილვტ კომპანი
პრუდენშელ ტაუერ ბილდინგი,
ბოსტონი, მასაჩუსეტსი 02199, აშშ
(580) 2011-07-14

(111) M 1999 012044 R1
(732) ზე ჯილვტ კომპანი
უან ჯილვტ პარკი, ბოსტონი,
მასაჩუსეტსი 02127, აშშ
(770) ზე ჯილვტ კომპანი
პრუდენშელ ტაუერ ბილდინგი,
ბოსტონი, მასაჩუსეტსი 02199, აშშ
(580) 2011-07-14

<p>(111) M 1999 012046 R1 (732) ზე ჯილეტ კომპანი უან ჯილეტ პარკი, ბოსტონი, მასაჩუსეტსი 02127, აშშ (770) ზე ჯილეტ კომპანი პრუდენშელ ტაუერ ბილდინგი, ბოსტონი, მასაჩუსეტსი 02199, აშშ (580) 2011-07-14</p>	<p>ბოსტონი, მასაჩუსეტსი 02199, აშშ (580) 2011-07-14</p>
<p>(111) M 1999 012047 R1 (732) ზე ჯილეტ კომპანი უან ჯილეტ პარკი, ბოსტონი, მასაჩუსეტსი 02127, აშშ (770) ზე ჯილეტ კომპანი პრუდენშელ ტაუერ ბილდინგი, ბოსტონი, მასაჩუსეტსი 02199, აშშ (580) 2011-07-14</p>	<p>(111) M 2000 013177 R1 (732) დოქტორ"ზ ასოშიეიტის ინკ. 325 ბიკ დრაივი, მილფორდი, კონექტიკუტი, 06461, აშშ (770) დოქტორ"ზ ასოშიეიტის ინკ. 300 სუიტ პინ აილენდ როუდი, 306, პლანტიეშენი, FL 33324, აშშ (580) 2011-07-26</p>
<p>(111) M 1999 012048 R1 (732) ზე ჯილეტ კომპანი უან ჯილეტ პარკი, ბოსტონი, მასაჩუსეტსი 02127, აშშ (770) ზე ჯილეტ კომპანი პრუდენშელ ტაუერ ბილდინგი, ბოსტონი, მასაჩუსეტსი 02199, აშშ (580) 2011-07-14</p>	<p>(111) M 2000 013205 R1 (732) ზე ჯილეტ კომპანი უან ჯილეტ პარკი, ბოსტონი, მასაჩუსეტსი 02127, აშშ (770) ზე ჯილეტ კომპანი პრუდენშელ ტაუერ ბილდინგი, ბოსტონი, მასაჩუსეტსი 02199, აშშ (580) 2011-07-14</p>
<p>(111) M 1999 012217 R1 (732) ველა გმბჰ ბერლინერ ალე 65, 64274 დარმშტადტი, გერმანია (770) ველა აგ ბერლინერ ალე 65, 64274 დარმშტადტი, გერმანია (580) 2011-07-14</p>	<p>(111) M 2000 013515 R1 (732) ზე ჯილეტ კომპანი უან ჯილეტ პარკი, ბოსტონი, მასაჩუსეტსი 02127, აშშ (770) ზე ჯილეტ კომპანი პრუდენშელ ტაუერ ბილდინგი, ბოსტონი, მასაჩუსეტსი 02199, აშშ (580) 2011-07-14</p>
<p>(111) M 1999 012217 R1 (732) ველა გმბჰ სულცბახერ შტრასე 40, 65824 შვალბახ- ამ-ტაუნუსი, გერმანია (770) ველა გმბჰ ბერლინერ ალე 65, 64274 დარმშტადტი, გერმანია (580) 2011-07-14</p>	<p>(111) M 2000 013638 R1 (732) ზე ჯილეტ კომპანი უან ჯილეტ პარკი, ბოსტონი, მასაჩუსეტსი 02127, აშშ (770) ზე ჯილეტ კომპანი პრუდენშელ ტაუერ ბილდინგი, ბოსტონი, მასაჩუსეტსი 02199, აშშ (580) 2011-07-14</p>
<p>(111) M 2000 013079 R1 (732) ზე ჯილეტ კომპანი უან ჯილეტ პარკი, ბოსტონი, მასაჩუსეტსი 02127, აშშ (770) ზე ჯილეტ კომპანი პრუდენშელ ტაუერ ბილდინგი, ბოსტონი, მასაჩუსეტსი 02199, აშშ (580) 2011-07-14</p>	<p>(111) M 2000 013639 R1 (732) ზე ჯილეტ კომპანი უან ჯილეტ პარკი, ბოსტონი, მასაჩუსეტსი 02127, აშშ (770) ზე ჯილეტ კომპანი პრუდენშელ ტაუერ ბილდინგი, ბოსტონი, მასაჩუსეტსი 02199, აშშ (580) 2011-07-14</p>
<p>(111) M 2000 013079 R1 (732) ზე ჯილეტ კომპანი უან ჯილეტ პარკი, ბოსტონი, მასაჩუსეტსი 02127, აშშ (770) ზე ჯილეტ კომპანი პრუდენშელ ტაუერ ბილდინგი, ბოსტონი, მასაჩუსეტსი 02199, აშშ (580) 2011-07-14</p>	<p>(111) M 2000 013663 R1 (732) ზე ჯილეტ კომპანი</p>

უან ჯილეტ პარკი, ბოსტონი,
მასაჩუსეტსი 02127, აშშ
(770) ზე ჯილეტ კომპანი
პრუდენშელ ტაუერ ბილდინგი,
ბოსტონი, მასაჩუსეტსი 02199, აშშ
(580) 2011-07-14

(111) M 2001 013802 R1
(732) ზე ჯილეტ კომპანი
უან ჯილეტ პარკი, ბოსტონი,
მასაჩუსეტსი 02127, აშშ
(770) ზე ჯილეტ კომპანი
პრუდენშელ ტაუერ ბილდინგი,
ბოსტონი, მასაჩუსეტსი 02199, აშშ
(580) 2011-07-14

(111) M 2001 013806 R1
(732) ზე ჯილეტ კომპანი
უან ჯილეტ პარკი, ბოსტონი,
მასაჩუსეტსი 02127, აშშ
(770) ზე ჯილეტ კომპანი
პრუდენშელ ტაუერ ბილდინგი,
ბოსტონი, მასაჩუსეტსი 02199, აშშ
(580) 2011-07-14

(111) M 2001 014071 R
(732) ზე ჯილეტ კომპანი
უან ჯილეტ პარკი, ბოსტონი,
მასაჩუსეტსი 02127, აშშ
(770) ზე ჯილეტ კომპანი
პრუდენშელ ტაუერ ბილდინგი,
ბოსტონი, მასაჩუსეტსი 02199, აშშ
(580) 2011-07-14

(111) M 2001 014133 R
(732) ზე ჯილეტ კომპანი
უან ჯილეტ პარკი, ბოსტონი,
მასაჩუსეტსი 02127, აშშ
(770) ზე ჯილეტ კომპანი
პრუდენშელ ტაუერ ბილდინგი,
ბოსტონი, მასაჩუსეტსი 02199, აშშ
(580) 2011-07-14

(111) M 2001 014218 R
(732) ზე ჯილეტ კომპანი
უან ჯილეტ პარკი, ბოსტონი,
მასაჩუსეტსი 02127, აშშ
(770) ზე ჯილეტ კომპანი
პრუდენშელ ტაუერ ბილდინგი,
ბოსტონი, მასაჩუსეტსი 02199, აშშ
(580) 2011-07-14

(111) M 2004 015736 R
(732) ულქერ ბისქუვი სანაი ანონიმ შირქეთი
დავუთფაშა ჯადესი N 10, 34015
თოფქაფი, სტამბოლი, თურქეთი
(770) იულქერ გიდა სანაი ვე თიჯარეთ ა.შ.
დავუთფაშა ჯადესი N 10, 34015
თოფქაფი, სტამბოლი, თურქეთი
(580) 2011-07-19

(111) M 1996 001615 R1
(732) პარკე-დევის გმბჰ
ლინკშტრასე10, 10785, ბერლინი,
გერმანია
(770) პარკე-დევის გმბჰ
პფაიზერშტრასე 1, D-76139,
კარლსრუე, 76139, გერმანია
(580) 2011-07-15

(111) M 2006 016545 R
(732) ზე ჯილეტ კომპანი
უან ჯილეტ პარკი, ბოსტონი,
მასაჩუსეტსი 02127, აშშ
(770) ზე ჯილეტ კომპანი
პრუდენშელ ტაუერ ბილდინგი,
ბოსტონი, მასაჩუსეტსი 02199, აშშ
(580) 2011-07-14

(111) M 1996 001825 R1
(732) ზე ჯილეტ კომპანი
უან ჯილეტ პარკი, ბოსტონი,
მასაჩუსეტსი 02127, აშშ
(770) ზე ჯილეტ კომპანი
პრუდენშელ ტაუერ ბილდინგი,
ბოსტონი, მასაჩუსეტსი 02199, აშშ
(580) 2011-07-14

(111) M 1996 001826 R1
(732) ზე ჯილეტ კომპანი
უან ჯილეტ პარკი, ბოსტონი,
მასაჩუსეტსი 02127, აშშ
(770) ზე ჯილეტ კომპანი
პრუდენშელ ტაუერ ბილდინგი,
ბოსტონი, მასაჩუსეტსი 02199, აშშ
(580) 2011-07-14

(111) M 1996 001827 R1
(732) ზე ჯილეტ კომპანი
უან ჯილეტ პარკი, ბოსტონი,
მასაჩუსეტსი 02127, აშშ
(770) ზე ჯილეტ კომპანი
პრუდენშელ ტაუერ ბილდინგი,

ბოსტონი, მასაჩუსეტსი 02199, აშშ
(580) 2011-07-14

(111) M 1996 001828 R1
(732) ზე ჯილეტ კომპანი
უან ჯილეტ პარკი, ბოსტონი,
მასაჩუსეტსი 02127, აშშ
(770) ზე ჯილეტ კომპანი
პრუდენშელ ტაუერ ბილდინგი,
ბოსტონი, მასაჩუსეტსი 02199, აშშ
(580) 2011-07-14

(111) M 1996 002800 R1
(732) ნაბისკო იბერია, ს.ლ.უ.
პოლიგონო ინდუსტრიალ ელ რაიგერი,
C/რაიგერ N 12 მონტორნეს დელ
ვალესი, ბარსელონა, ესპანეთი
(770) იუნაიტიდ ბისკიტს იბერია ს.ლ.
პოლიგონო ინდუსტრიალ ელ რაიგერი,
C/რაიგერ N 12 მონტორნეს დელ
ვალესი, ბარსელონა, ესპანეთი
(580) 2011-07-18

(111) M 1996 002800 R1
(732) ნაბისკო იბერია, ს.ლ.უ.
გრან ვია კარლოს III, 94, ბარსელონა,
08028, ესპანეთი
(770) ნაბისკო იბერია, ს.ლ.უ.
პოლიგონო ინდუსტრიალ ელ რაიგერი,
C/რაიგერ N 12 მონტორნეს დელ
ვალესი, ბარსელონა, ესპანეთი
(580) 2011-07-18

(111) M 1996 002800 R1
(732) კრაფტ ფუდს ესპანია ბისკუიტს
პროდაქშენ, ს.ლ.
გრან ვია კარლოს III, 94, ბარსელონა,
08028, ესპანეთი
(770) კრაფტ ბისკუიტს იბერია, ს.ლ.
გრან ვია კარლოს III, 94, ბარსელონა,
08028, ესპანეთი
(580) 2011-07-18

(111) M 1997 004641 R1
(732) ზე ჯილეტ კომპანი
უან ჯილეტ პარკი, ბოსტონი,
მასაჩუსეტსი 02127, აშშ
(770) ზე ჯილეტ კომპანი
პრუდენშელ ტაუერ ბილდინგი,
ბოსტონი, მასაჩუსეტსი 02199, აშშ
(580) 2011-07-14

(111) M 1997 004642 R1
(732) ზე ჯილეტ კომპანი
უან ჯილეტ პარკი, ბოსტონი,
მასაჩუსეტსი 02127, აშშ
(770) ზე ჯილეტ კომპანი
პრუდენშელ ტაუერ ბილდინგი,
ბოსტონი, მასაჩუსეტსი 02199, აშშ
(580) 2011-07-14

(111) M 1997 005904 R1
(732) ველა გმპ
ბერლინერ ალე 65, 64274 დარმშტადტი,
გერმანია
(770) ველა აქციენგეზელშაფტ
ბერლინერ ალე 65, 64274 დარმშტადტი,
გერმანია
(580) 2011-07-14

(111) M 1997 005904 R1
(732) ველა გმპ
სულცბახერ შტრასე 40, 65824
შვალბახ-ამ-ტაუნუსი, გერმანია
(770) ველა გმპ
ბერლინერ ალე 65, 64274 დარმშტადტი,
გერმანია
(580) 2011-07-14

(111) M 1997 006127 R1
(732) ნაბისკო იბერია, ს.ლ.უ.
პოლიგონო ინდუსტრიალ ელ რაიგერი,
C/რაიგერ N 12 მონტორნეს დელ
ვალესი, ბარსელონა, ესპანეთი
(770) იუნაიტიდ ბისკიტს იბერია ს.ლ.
პოლიგონო ინდუსტრიალ ელ რაიგერი,
C/რაიგერ N 12 მონტორნეს დელ
ვალესი, ბარსელონა, ესპანეთი
(580) 2011-07-19

(111) M 1997 006127 R1
(732) ნაბისკო იბერია, ს.ლ.უ.
გრან ვია კარლოს III, 94, ბარსელონა,
08028, ესპანეთი
(770) ნაბისკო იბერია, ს.ლ.უ.
პოლიგონო ინდუსტრიალ ელ რაიგერი,
C/რაიგერ N 12 მონტორნეს დელ
ვალესი, ბარსელონა, ესპანეთი
(580) 2011-07-19

(111) M 1997 006127 R1
(732) კრაფტ ფუდს ესპანია ბისკუიტს
პროდაქშენ, ს.ლ.

გრან ვია კარლოს III, 94, ბარსელონა,
08028, ესპანეთი
(770) კრაფტ ბისკუიტს იბერია, ს.ღ.
გრან ვია კარლოს III, 94, ბარსელონა,
08028, ესპანეთი
(580) 2011-07-19

(111) M 1997 006128 R1
(732) ნაბისკო იბერია, ს.ღ.უ.
პოლიგონო ინდუსტრიალ ელ რაიგერი,
C/რაიგერ N 12 მონტორნეს დელ
ვალესი, ბარსელონა, ესპანეთი
(770) იუნაიტედ ბისკიტს იბერია ს.ღ.
პოლიგონო ინდუსტრიალ ელ რაიგერი,
C/რაიგერ N 12 მონტორნეს დელ
ვალესი, ბარსელონა, ესპანეთი
(580) 2011-07-18

(111) M 1997 006128 R1
(732) ნაბისკო იბერია, ს.ღ.უ.
გრან ვია კარლოს III, 94, ბარსელონა,
08028, ესპანეთი
(770) ნაბისკო იბერია, ს.ღ.უ.
პოლიგონო ინდუსტრიალ ელ რაიგერი,
C/რაიგერ N 12 მონტორნეს დელ
ვალესი, ბარსელონა, ესპანეთი
(580) 2011-07-18

(111) M 1997 006128 R1
(732) კრაფტ ფუდს ესპანია ბისკუიტს
პროდაქშენ, ს.ღ.
გრან ვია კარლოს III, 94, ბარსელონა,
08028, ესპანეთი
(770) კრაფტ ბისკუიტს იბერია, ს.ღ.
გრან ვია კარლოს III, 94, ბარსელონა,
08028, ესპანეთი
(580) 2011-07-18

(111) M 1997 006515 R1
(732) ზე ჯილეტ კომპანი
უან ჯილეტ პარკი, ბოსტონი,
მასაჩუსეტსი 02127, აშშ
(770) ზე ჯილეტ კომპანი
პრუდენშელ ტაუერ ბილდინგი,
ბოსტონი, მასაჩუსეტსი 02199, აშშ
(580) 2011-07-14

(111) M 1997 006653 R1
(732) ზე ჯილეტ კომპანი
უან ჯილეტ პარკი, ბოსტონი,
მასაჩუსეტსი 02127, აშშ

(770) ზე ჯილეტ კომპანი
პრუდენშელ ტაუერ ბილდინგი,
ბოსტონი, მასაჩუსეტსი 02199, აშშ
(580) 2011-07-14

(111) M 1997 006654 R1
(732) ზე ჯილეტ კომპანი
უან ჯილეტ პარკი, ბოსტონი,
მასაჩუსეტსი 02127, აშშ
(770) ზე ჯილეტ კომპანი
პრუდენშელ ტაუერ ბილდინგი,
ბოსტონი, მასაჩუსეტსი 02199, აშშ
(580) 2011-07-14

(111) M 1997 006699 R1
(732) ზე ჯილეტ კომპანი
უან ჯილეტ პარკი, ბოსტონი,
მასაჩუსეტსი 02127, აშშ
(770) ზე ჯილეტ კომპანი
პრუდენშელ ტაუერ ბილდინგი,
ბოსტონი, მასაჩუსეტსი 02199, აშშ
(580) 2011-07-14

(111) M 1997 006700 R1
(732) ზე ჯილეტ კომპანი
უან ჯილეტ პარკი, ბოსტონი,
მასაჩუსეტსი 02127, აშშ
(770) ზე ჯილეტ კომპანი
პრუდენშელ ტაუერ ბილდინგი,
ბოსტონი, მასაჩუსეტსი 02199, აშშ
(580) 2011-07-14

(111) M 1997 006859 R1
(732) ველა გმპ
ბერლინერ ალე 65, 64274 დარმშტადტი,
გერმანია
(770) ველა აქციენგეზელშაფტ
ბერლინერ ალე 65, 64274 დარმშტადტი,
გერმანია
(580) 2011-07-14

(111) M 1997 006859 R1
(732) ველა გმპ
სულცბახერ შტრასე 40, 65824 შვალბახ-
ამ-ტაუნუსი, გერმანია
(770) ველა გმპ
ბერლინერ ალე 65, 64274 დარმშტადტი,
გერმანია
(580) 2011-07-14

(111) M 1997 006860 R1
 (732) ველა გმბჰ
 ბერლინერ ალე 65, 64274 დარმშტადტი,
 გერმანია
 (770) ველა აქციენგეზელშაფტ
 ბერლინერ ალე 65, 64274 დარმშტადტი,
 გერმანია
 (580) 2011-07-14

(580) 2011-07-14

(111) M 1997 006860 R1
 (732) ველა გმბჰ
 სულცბახერ შტრასე 40, 65824 შვალბახ-
 ამ-ტაუნუსი, გერმანია
 (770) ველა გმბჰ
 ბერლინერ ალე 65, 64274 დარმშტადტი,
 გერმანია
 (580) 2011-07-14

(111) M 1997 006866 R1
 (732) ველა გმბჰ
 ბერლინერ ალე 65, 64274 დარმშტადტი,
 გერმანია
 (770) ველა ა.გ.
 ბერლინერ ალე 65, 6100 დარმშტადტი,
 გერმანია
 (580) 2011-07-14

(111) M 1997 006862 R1
 (732) ველა გმბჰ
 ბერლინერ ალე 65, 64274 დარმშტადტი,
 გერმანია
 (770) ველა ა.გ.
 ბერლინერ ალე 65, 6100 დარმშტადტი,
 გერმანია
 (580) 2011-07-14

(111) M 1997 006866 R1
 (732) ველა გმბჰ
 სულცბახერ შტრასე 40, 65824 შვალბახ-
 ამ-ტაუნუსი, გერმანია
 (770) ველა გმბჰ
 ბერლინერ ალე 65, 64274 დარმშტადტი,
 გერმანია
 (580) 2011-07-14

(111) M 1997 006862 R1
 (732) ველა გმბჰ
 სულცბახერ შტრასე 40, 65824 შვალბახ-
 ამ-ტაუნუსი, გერმანია
 (770) ველა გმბჰ
 ბერლინერ ალე 65, 64274 დარმშტადტი,
 გერმანია
 (580) 2011-07-14

(111) M 1997 006867 R1
 (732) ველა გმბჰ
 ბერლინერ ალე 65, 64274 დარმშტადტი,
 გერმანია
 (770) ველა ა.გ.
 ბერლინერ ალე 65, 6100 დარმშტადტი,
 გერმანია
 (580) 2011-07-14

(111) M 1997 006864 R1
 (732) ველა გმბჰ
 ბერლინერ ალე 65, 64274 დარმშტადტი,
 გერმანია
 (770) ველა ა.გ.
 ბერლინერ ალე 65, 6100 დარმშტადტი,
 გერმანია
 (580) 2011-07-14

(111) M 1997 006867 R1
 (732) ველა გმბჰ
 სულცბახერ შტრასე 40, 65824 შვალბახ-
 ამ-ტაუნუსი, გერმანია
 (770) ველა გმბჰ
 ბერლინერ ალე 65, 64274 დარმშტადტი,
 გერმანია
 (580) 2011-07-14

(111) M 1997 006864 R1
 (732) ველა გმბჰ
 სულცბახერ შტრასე 40, 65824 შვალბახ-
 ამ-ტაუნუსი, გერმანია
 (770) ველა გმბჰ
 ბერლინერ ალე 65, 64274 დარმშტადტი,
 გერმანია

(111) M 1997 006868 R1
 (732) ველა გმბჰ
 ბერლინერ ალე 65, 64274 დარმშტადტი,
 გერმანია
 (770) ველა ა.გ.
 ბერლინერ ალე 65, 6100 დარმშტადტი,
 გერმანია
 (580) 2011-07-14

(111) M 1997 006868 R1
 (732) ველა გმბჰ
 სულცბახერ შტრასე 40, 65824 შვალბახ-

ამ-ტაუნუსი, გერმანია
(770) ველა გმბჰ
ბერლინერ ალე 65, 64274 დარმშტადტი,
გერმანია
(580) 2011-07-14

(111) M 1997 006869 R1
(732) ველა გმბჰ
ბერლინერ ალე 65, 64274 დარმშტადტი,
გერმანია
(770) ველა აქციენგეზელშაფტ
ბერლინერ ალე 65, 64274 დარმშტადტი,
გერმანია
(580) 2011-07-14

(111) M 1997 006869 R1
(732) ველა გმბჰ
სულცბახერ შტრასე 40, 65824 შვალბახ-
ამ-ტაუნუსი, გერმანია
(770) ველა გმბჰ
ბერლინერ ალე 65, 64274 დარმშტადტი,
გერმანია
(580) 2011-07-14

(111) M 1997 006870 R1
(732) ველა გმბჰ
ბერლინერ ალე 65, 64274 დარმშტადტი,
გერმანია
(770) ველა აქციენგეზელშაფტ
ბერლინერ ალე 65, 64274 დარმშტადტი,
გერმანია
(580) 2011-07-14

(111) M 1997 006870 R1
(732) ველა გმბჰ
სულცბახერ შტრასე 40, 65824 შვალბახ-
ამ-ტაუნუსი, გერმანია
(770) ველა გმბჰ
ბერლინერ ალე 65, 64274 დარმშტადტი,
გერმანია
(580) 2011-07-14

(111) M 1997 007063 R1
(732) ზე ჯილეტ კომპანი
უან ჯილეტ პარკი, ბოსტონი,
მასაჩუსეტსი 02127, აშშ
(770) ზე ჯილეტ კომპანი
პრუდენშელ ტაუერ ბილდინგი,
ბოსტონი, მასაჩუსეტსი 02199, აშშ
(580) 2011-07-14

(111) M 1997 007144 R1
(732) ზე ჯილეტ კომპანი
უან ჯილეტ პარკი, ბოსტონი,
მასაჩუსეტსი 02127, აშშ
(770) ზე ჯილეტ კომპანი
პრუდენშელ ტაუერ ბილდინგი,
ბოსტონი, მასაჩუსეტსი 02199, აშშ
(580) 2011-07-14

(111) M 1997 007721 R1
(732) პარკე-დევის გმბჰ
პფაიზერშტრასე 1, კარლსრუე, 76139,
გერმანია
(770) პარკე-დევის გმბჰ
ზალცუფერ 16, D-10587 ბერლინი,
გერმანია
(580) 2011-07-15

(111) M 1997 007721 R1
(732) პარკე-დევის გმბჰ
ლინკშტრასე 10, 10785, ბერლინი,
გერმანია
(770) პარკე-დევის გმბჰ
პფაიზერშტრასე 1, კარლსრუე, 76139,
გერმანია
(580) 2011-07-15

(111) M 1998 008506 R1
(732) ზე ჯილეტ კომპანი
უან ჯილეტ პარკი, ბოსტონი,
მასაჩუსეტსი 02127, აშშ
(770) ზე ჯილეტ კომპანი
პრუდენშელ ტაუერ ბილდინგი,
ბოსტონი, მასაჩუსეტსი 02199, აშშ
(580) 2011-07-14

(111) M 1998 008820 R1
(732) ზე ჯილეტ კომპანი
უან ჯილეტ პარკი, ბოსტონი,
მასაჩუსეტსი 02127, აშშ
(770) ზე ჯილეტ კომპანი
პრუდენშელ ტაუერ ბილდინგი,
ბოსტონი, მასაჩუსეტსი 02199, აშშ
(580) 2011-07-14

(111) M 1998 009330 R1
(732) ზე ჯილეტ კომპანი
უან ჯილეტ პარკი, ბოსტონი,
მასაჩუსეტსი 02127, აშშ
(770) ზე ჯილეტ კომპანი
პრუდენშელ ტაუერ ბილდინგი,
ბოსტონი, მასაჩუსეტსი 02199, აშშ
(580) 2011-07-14

სისტემური საქიზელი

გამომონება

საერთაშორისო კლასიფიკაციის ინდექსის და განაცხადის
გამოქვეყნების ნომრის შესაბამისობის ცხრილი

საერთაშორისო კლასიფიკაციის ინდექსი (51)	განაცხადის გამოქვეყნების ნომერი (10)
A 01 D 45/02, 45/26	AP 2011 10798 A
A 01 D 46/04	AP 2011 11769 A
A 01 G 13/02	AP 2011 12022 A
A 01 N 25/00, 25/04	AP 2011 11580 A
A 01 N 43/32, 43/36, 43/40, 43/56, 43/76, 43/78, 43/90; C 07 C 211/61; C 07 D 207/34, 213/82, 231/14, 263/34, 277/56, 327/06, 487/08, 493/08, 495/08	AP 2011 10254 A
A 24 D 1/04	AP 2011 11918 A
A 43 B 7/12, 7/06	AP 2011 9830 A
A 61 K 36/00	AP 2011 11695 A
A 61 K 36/00	AP 2011 11696 A
A 61 K 38/05	AP 2011 10941 A
A 61 K 39/395; C 07 K 16/40	AP 2011 10627 A
A 61 K 39/39; A 61 K 39/395	AP 2011 11081 A
B 01 D 21/00	AP 2011 10687 A
B 05 B 17/08	AP 2011 11284 A
B 21 D 26/14	AP 2011 11420 A
B 61 L 1/00	AP 2011 10818 A
B 66 B 1/00; B 66 B 1/24	AP 2011 11348 A
C 07 D 233/42; A 61 K 31/4178; A 61 K 31/4166; A 61 K 31/5377; C 07 D 403/12; C 07 D 413/12	AP 2011 10476 A
C 07 D 263/52; C 07 D 277/60; A 61 K 31/4184; A 61 K 31/425	AP 2011 11069 A
C 07 D 405/12; C 07 D 309/08; A 61 K 31/4155; A 61 P 11/00	AP 2011 11271 A
C 07 K 16/18; A 61 P 25/00	AP 2011 10343 A
E 02 D 5/80	AP 2011 11289 A
E 04 B 2/86	AP 2011 9813 A
F 03 B 13/12	AP 2011 11237 A
G 01 L 1/00; H 01 L 21/66	AP 2011 11129 A
G 01 N 3/56	AP 2011 11088 A
G 01 N 27/82; G 01 N 27/83	AP 2011 11209 A
H 03 H 9/00; H 01 L 41/00	AP 2011 11717 A
H 04 B 7/216	AP 2011 10571 A

ბანაცხადის გამოქვეყნების ნომრის და საერთაშორისო კლასიფიკაციის ინდექსის შესაბამისობის ცხრილი

ბანაცხადის გამოქვეყნების ნომერი (10)	საერთაშორისო კლასიფიკაციის ინდექსი (51)
AP 2011 10254 A	A 01 N 43/32, 43/36, 43/40, 43/56, 43/76, 43/78, 43/90; C 07 C 211/61; C 07 D 207/34, 213/82, 231/14, 263/34, 277/56, 327/06, 487/08, 493/08, 495/08
AP 2011 10343 A	C 07 K 16/18; A 61 P 25/00
AP 2011 10476 A	C 07 D 233/42; A 61 K 31/4178; A 61 K 31/4166; A 61 K 31/5377; C 07 D 403/12; C 07 D 413/12
AP 2011 10571 A	H 04 B 7/216
AP 2011 10627 A	A 61 K 39/395; C 07 K 16/40
AP 2011 10687 A	B 01 D 21/00
AP 2011 10798 A	A 01 D 45/02, 45/26
AP 2011 10818 A	B 61 L 1/00
AP 2011 10941 A	A 61 K 38/05
AP 2011 11069 A	C 07 D 263/52; C 07 D 277/60; A 61 K 31/4184; A 61 K 31/425
AP 2011 11081 A	A 61 K 39/39; A 61 K 39/395
AP 2011 11088 A	G 01 N 3/56
AP 2011 11129 A	G 01 L 1/00; H 01 L 21/66
AP 2011 11209 A	G 01 N 27/82; G 01 N 27/83
AP 2011 11237 A	F 03 B 13/12
AP 2011 11271 A	C 07 D 405/12; C 07 D 309/08; A 61 K 31/4155; A 61 P 11/00
AP 2011 11284 A	B 05 B 17/08
AP 2011 11289 A	E 02 D 5/80
AP 2011 11348 A	B 66 B 1/00; B 66 B 1/24
AP 2011 11420 A	B 21 D 26/14
AP 2011 11580 A	A 01 N 25/00, 25/04
AP 2011 11695 A	A 61 K 36/00
AP 2011 11696 A	A 61 K 36/00
AP 2011 11717 A	H 03 H 9/00; H 01 L 41/00
AP 2011 11769 A	A 01 D 46/04
AP 2011 11918 A	A 24 D 1/04
AP 2011 12022 A	A 01 G 13/02
AP 2011 9813 A	E 04 B 2/86
AP 2011 9830 A	A 43 B 7/12, 7/06

საერთაშორისო კლასიფიკაციის ინდექსის, პატენტის ნომრისა

და გამოქვეყნების ნომრის შესაბამისობის ცხრილი

საერთაშორისო კლასიფიკაციის ონღეჟი (51)	პატენტის ნომერი (11)	ბანაცხაღის გამოქვეყნების ნომერი (10)
A 01 G 13/02	P 2011 5259 B	AP 2011 10782 A
A 21 D 13/00	P 2011 5263 B	AP 2011 11464 A
A 23 L 1/16	P 2011 5264 B	AP 2011 11465 A
C 07 D 223/16, 223/00	P 2011 5261 B	AP 2011 11099 A
C 10 L 5/38	P 2011 5260 B	AP 2011 10784 A
E 01 C 1/04	P 2011 5262 B	AP 2011 11414 A

პატენტის ნომრის, ბანაცხაღის გამოქვეყნების ნომრისა
და საერთაშორისო კლასიფიკაციის ინღეჟის შესაბამისობის ცხრილი

პატენტის ნომერი (11)	ბანაცხაღის გამოქვეყნების ნომერი (10)	საერთაშორისო კლასიფიკაციის ონღეჟი (51)
P 2011 5259 B	AP 2011 10782 A	A 01 G 13/02
P 2011 5260 B	AP 2011 10784 A	C 10 L 5/38
P 2011 5261 B	AP 2011 11099 A	C 07 D 223/16, 223/00
P 2011 5262 B	AP 2011 11414 A	E 01 C 1/04
P 2011 5263 B	AP 2011 11464 A	A 21 D 13/00
P 2011 5264 B	AP 2011 11465 A	A 23 L 1/16

ბანაცხაღის ნომრის, ბანაცხაღის გამოქვეყნების ნომრისა
და პატენტის ნომრის შესაბამისობის ცხრილი

ბანაცხაღის ნომერი (21)	ბანაცხაღის გამოქვეყნების ნომერი (10)	პატენტის ნომერი (11)
AP 2008 010782	AP 2011 10782 A	P 2011 5259 B
AP 2008 010784	AP 2011 10784 A	P 2011 5260 B
AP 2009 011099	AP 2011 11099 A	P 2011 5261 B
AP 2009 011414	AP 2011 11414 A	P 2011 5262 B
AP 2009 011464	AP 2011 11464 A	P 2011 5263 B
AP 2009 011465	AP 2011 11465 A	P 2011 5264 B

სასარგებლო მოდელები

საერთაშორისო კლასიფიკაციის ილდექსის და განაცხადის
გამოქვეყნების ნომრის შესაბამისობის ცხრილი

საერთაშორისო კლასიფიკაციის ილდექსი (51)	განაცხადის გამოქვეყნების ნომერი (10)
A 21 D 2/00	AU 2011 11706 U
A 21 D 8/00	AU 2011 11712 U
A 61 K 36/00	AU 2011 11824 U

განაცხადის გამოქვეყნების ნომრის და საერთაშორისო
კლასიფიკაციის ილდექსის შესაბამისობის ცხრილი

განაცხადის გამოქვეყნების ნომერი (10)	საერთაშორისო კლასიფიკაციის ილდექსი (51)
AU 2011 11706 U	A 21 D 2/00
AU 2011 11712 U	A 21 D 8/00
AU 2011 11824 U	A 61 K 36/00

საერთაშორისო კლასიფიკაციის ილდექსის, პატენტის ნომრისა
და გამოქვეყნების ნომრის შესაბამისობის ცხრილი

საერთაშორისო კლასიფიკაციის ილდექსი (51)	პატენტის ნომერი (11)	განაცხადის გამოქვეყნების ნომერი (10)
A 23 L 2/00; A 23 F 3/00	U 2011 1676 Y	AU 2011 11672 U
A 61 K 36/00	U 2011 1675 Y	AU 2011 10845 U

პატენტის ნომრის, განაცხადის გამოქვეყნების ნომრისა
და საერთაშორისო კლასიფიკაციის ილდექსის შესაბამისობის ცხრილი

პატენტის ნომერი (11)	განაცხადის გამოქვეყნების ნომერი (10)	საერთაშორისო კლასიფიკაციის ილდექსი (51)
U 2011 1675 Y	AU 2011 10845 U	A 61 K 36/00
U 2011 1676 Y	AU 2011 11672 U	A 23 L 2/00; A 23 F 3/00

განაცხადის ნომრის, განაცხადის გამოქვეყნების ნომრისა
და პატენტის ნომრის შესაბამისობის ცხრილი

განაცხადის ნომერი (21)	განაცხადის გამოქვეყნების ნომერი (10)	პატენტის ნომერი (11)
AU 2008 010845	AU 2011 10845 U	U 2011 1675 Y
AU 2010 011672	AU 2011 11672 U	U 2011 1676 Y

დიზაინი

საერთაშორისო კლასიფიკაციის ინდექსის და განაცხადის
გამოქვეყნების ნომრის შესაბამისობის ცხრილი

საერთაშორისო კლასიფიკაციის ინდექსი (51)	განაცხადის გამოქვეყნების ნომერი (10)
01-01	AD 2011 641 S
09-03	AD 2011 621 S
11-01	AD 2011 642 S
15-01	AD 2011 638 S

განაცხადის გამოქვეყნების ნომრის და საერთაშორისო
კლასიფიკაციის ინდექსის შესაბამისობის ცხრილი

განაცხადის გამოქვეყნების ნომერი (10)	საერთაშორისო კლასიფიკაციის ინდექსი (51)
AD 2011 621 S	09-03
AD 2011 638 S	15-01
AD 2011 641 S	01-01
AD 2011 642 S	11-01

სასაქონლო ნიშანი

რეგისტრაციის ნომრის, განაცხადის ნომრის,
განაცხადის გამოქვეყნების ნომრისა და ბიულეტენის ნომრის
შესაბამისობის ცხრილი

რეგისტრაციის ნომერი (111)	განაცხადის ნომერი (210)	განაცხადის გამოქვეყნების ნომერი (260)	ბიულეტენის ნომერი
M 2011 21638 R	AM 2009 55822	AM 2011 55822 A	№1(317) 2011
M 2011 21639 R	AM 2009 55820	AM 2011 55820 A	№1(317) 2011
M 2011 21640 R	AM 2010 57422	AM 2011 57422 A	№1(317) 2011
M 2011 21641 R	AM 2010 57857	AM 2011 57857 A	№1(317) 2011
M 2011 21642 R	AM 2010 57887	AM 2011 57887 A	№1(317) 2011
M 2011 21643 R	AM 2010 57907	AM 2011 57907 A	№1(317) 2011
M 2011 21644 R	AM 2010 57908	AM 2011 57908 A	№1(317) 2011
M 2011 21645 R	AM 2010 57953	AM 2011 57953 A	№1(317) 2011
M 2011 21646 R	AM 2010 58131	AM 2011 58131 A	№1(317) 2011
M 2011 21647 R	AM 2010 58145	AM 2011 58145 A	№1(317) 2011
M 2011 21648 R	AM 2010 58159	AM 2011 58159 A	№1(317) 2011
M 2011 21649 R	AM 2010 58165	AM 2011 58165 A	№4(320) 2011
M 2011 21650 R	AM 2010 58403	AM 2011 58403 A	№1(317) 2011
M 2011 21651 R	AM 2010 58490	AM 2011 58490 A	№7(323) 2011
M 2011 21652 R	AM 2010 58641	AM 2011 58641 A	№7(323) 2011
M 2011 21653 R	AM 2010 58642	AM 2011 58642 A	№7(323) 2011
M 2011 21654 R	AM 2010 58694	AM 2011 58694 A	№6(322) 2011
M 2011 21655 R	AM 2010 58714	AM 2011 58714 A	№7(323) 2011
M 2011 21656 R	AM 2010 58719	AM 2011 58719 A	№7(323) 2011
M 2011 21657 R	AM 2010 58751	AM 2011 58751 A	№7(323) 2011
M 2011 21658 R	AM 2010 58811	AM 2011 58811 A	№7(323) 2011
M 2011 21659 R	AM 2009 53761*	AM 2011 53761 A	№5(321) 2011
M 2011 21660 R	-	-	№15(331) 2011
M 2011 21661 R	-	-	№15(331) 2011

გამოქვეყნების ნომრის და განაცხადის ნომრის
შესაბამისობის ცხრილი

გამოქვეყნების ნომერი (260)	განაცხადის ნომერი (210)	1	2
AM 2011 58721 A	AM 2010 058721	AM 2011 60375 A	AM 2010 60375
AM 2011 59180 A	AM 2010 59180	AM 2011 60378 A	AM 2010 60378
AM 2011 59279 A	AM 2010 59279	AM 2011 60379 A	AM 2010 60379
AM 2011 59345 A	AM 2010 59345	AM 2011 60417 A	AM 2010 60417
AM 2011 59346 A	AM 2010 59346	AM 2011 60418 A	AM 2010 60418
AM 2011 59473 A	AM 2010 59473	AM 2011 60419 A	AM 2010 60419
AM 2011 59927 A	AM 2010 59927	AM 2011 60420 A	AM 2010 60420
AM 2011 60062 A	AM 2010 60062	AM 2011 60421 A	AM 2010 60421
AM 2011 60067 A	AM 2010 60067	AM 2011 60422 A	AM 2010 60422
AM 2011 60325 A	AM 2010 60325	AM 2011 60555 A	AM 2010 60555
AM 2011 60326 A	AM 2010 60326	AM 2011 60558 A	AM 2010 60558
AM 2011 60327 A	AM 2010 60327	AM 2011 60559 A	AM 2010 60559
AM 2011 60328 A	AM 2010 60328	AM 2011 60575 A	AM 2010 60575
AM 2011 60329 A	AM 2010 60329	AM 2011 60578 A	AM 2010 60578
AM 2011 60331 A	AM 2010 60331	AM 2011 60580 A	AM 2010 60580
AM 2011 60332 A	AM 2010 60332	AM 2011 60581 A	AM 2010 60581
AM 2011 60333 A	AM 2010 60333	AM 2011 60582 A	AM 2010 60582
AM 2011 60364 A	AM 2010 60364	AM 2011 60583 A	AM 2010 60583
AM 2011 60365 A	AM 2010 60365	AM 2011 60584 A	AM 2010 60584
AM 2011 60366 A	AM 2010 60366	AM 2011 60599 A	AM 2010 60599
AM 2011 60369 A	AM 2010 60369	AM 2011 60607 A	AM 2010 60607
AM 2011 60371 A	AM 2010 60371	AM 2011 60608 A	AM 2010 60608
AM 2011 60373 A	AM 2010 60373	AM 2011 60636 A	AM 2010 60636
AM 2011 60374 A	AM 2010 60374	AM 2011 60643 A	AM 2010 60643
		AM 2011 60658 A	AM 2010 60658
		AM 2011 60844 A	AM 2011 60844

ბანაცხადის გამოქვეყნების ნომრის საძიებელი საქონლისა
და/ან მომსახურების კლასის მიხედვით

საქონლისა და/ან მომსახურების კლასი (511)	ბანაცხადის გამოქვეყნების ნომერი (260)	1	2
1	2	16	AM 2011 60332 A
1	AM 2011 60329 A	16	AM 2011 60333 A
1	AM 2011 60417 A	16	AM 2011 60658 A
1	AM 2011 60418 A	21	AM 2011 60417 A
1	AM 2011 60419 A	21	AM 2011 60418 A
1	AM 2011 60420 A	21	AM 2011 60419 A
1	AM 2011 60420 A	21	AM 2011 60420 A
3	AM 2011 60067 A	21	AM 2011 60636 A
3	AM 2011 60417 A	29	AM 2011 60555 A
3	AM 2011 60418 A	29	AM 2011 60559 A
3	AM 2011 60419 A	30	AM 2011 60559 A
3	AM 2011 60420 A	31	AM 2011 60559 A
3	AM 2011 60578 A	32	AM 2011 60422 A
4	AM 2011 60581 A	32	AM 2011 60559 A
5	AM 2011 58721 A	32	AM 2011 60643 A
5	AM 2011 60325 A	32	AM 2011 60559 A
5	AM 2011 60326 A	33	AM 2011 60559 A
5	AM 2011 60327 A	33	AM 2011 60607 A
5	AM 2011 60364 A	33	AM 2011 60608 A
5	AM 2011 60365 A	34	AM 2011 59180 A
5	AM 2011 60366 A	34	AM 2011 59473 A
5	AM 2011 60369 A	34	AM 2011 60328 A
5	AM 2011 60371 A	35	AM 2011 60062 A
5	AM 2011 60373 A	35	AM 2011 60331 A
5	AM 2011 60374 A	35	AM 2011 60332 A
5	AM 2011 60375 A	35	AM 2011 60333 A
5	AM 2011 60378 A	35	AM 2011 60333 A
5	AM 2011 60379 A	36	AM 2011 59279 A
5	AM 2011 60417 A	36	AM 2011 60331 A
5	AM 2011 60418 A	36	AM 2011 60332 A
5	AM 2011 60419 A	36	AM 2011 60333 A
5	AM 2011 60420 A	36	AM 2011 60333 A
5	AM 2011 60575 A	39	AM 2011 59345 A
5	AM 2011 60580 A	39	AM 2011 59346 A
5	AM 2011 60582 A	39	AM 2011 60578 A
5	AM 2011 60599 A	39	AM 2011 60578 A
9	AM 2011 60331 A	40	AM 2011 59345 A
9	AM 2011 60332 A	40	AM 2011 59346 A
9	AM 2011 60333 A	41	AM 2011 59927 A
9	AM 2011 60421 A	41	AM 2011 60578 A
12	AM 2011 60558 A	41	AM 2011 60844 A
16	AM 2011 59927 A	42	AM 2011 59927 A
16	AM 2011 60331 A	42	AM 2011 60417 A
		42	AM 2011 60418 A
		42	AM 2011 60419 A
		42	AM 2011 60420 A
		43	AM 2011 60583 A
		43	AM 2011 60584 A

დაჩქარებული პროცედურით რეგისტრირებული სასაქონლო ნიშნის
ნომრის საძიებელი საქონლისა და/ან მომსახურების კლასის მიხედვით

საქონლისა და/ან მომსახურების კლასი (51)	დაჩქარებული პროცედურით რეგისტრირებული სასაქონლო ნიშნის ნომერი (11)
12	M 2011 21661 R
25	M 2011 21660 R
35	M 2011 21660 R

სამრეწველო საკუთრების ოფისიალური ბიულეტენი

15(331)

შენიშვნა:

ბეჭდვის მეთოდი ბიულეტენში გამოქვეყნებული ობიექტების ფერების ზუსტად ასახვის საშუალებას არ იძლევა.

ბიულეტენის ელექტრონული ვერსიის, ასევე, ინგლისური და რუსულენოვანი გამოცემის გაცნობა შესაძლებელია საქართველოს ინტელექტუალური საკუთრების ეროვნული ცენტრის „საქპატენტის“ ვებგვერდზე.

მთავარი რედაქტორი:	ნ. ბებრიშვილი
რედაქტორი:	ა. შიხაშვილი
პორექტორი:	ლ. ჭანტურია
დამკაბადონებლები:	მ. ორდენიძე ქ. სვანიძე
პოლიგრაფიული ჯგუფი:	ი. გოგოლაშვილი ლ. დოლიძე

ხელმოწერილია გამოსაცემად: 08.08.2011

ტირაჟი: 40
შეკვეთა №15