

შ ი ნ ა ა რ ს ი

გამოგონება

- განაცხადები, რომლებზეც გამოტანილია გადაწყვეტილება პატენტის გაცემის შესახებ. . 3
- გამოგონების პატენტები. 12

სასარგებლო მოდელი

- განაცხადები, რომლებზეც გამოტანილია გადაწყვეტილება პატენტის გაცემის შესახებ. . 15

სამრეწველო ნიმუში

- განაცხადები, რომლებზეც გამოტანილია გადაწყვეტილება პატენტის გაცემის შესახებ. . 16
- სამრეწველო ნიმუშის პატენტები. 17

სასაქონლო ნიშნები

- ეროვნული პროცედურით შემოტანილი განაცხადები, რომლებზეც გამოტანილია გადაწყვეტილება რეგისტრაციის შესახებ. 18
- რეგისტრირებული სასაქონლო ნიშნები. 37
- დაჩქარებული პროცედურით რეგისტრირებული სასაქონლო ნიშნები. 40
- საერთაშორისო სასაქონლო ნიშნები, რომლებზეც გამოტანილია გადაწყვეტილება დაცვის მინიჭების შესახებ. 42
- საერთაშორისო სასაქონლო ნიშნები, რომლებსაც მიენიჭათ დაცვა საქართველოში 59

საქონლის ადგილწარმოშობის დასახელება და გეოგრაფიული აღნიშვნა

- ლისაბონის შეთანხმების თანახმად, საერთაშორისო რეგისტრაციის საფუძველზე განსახილველად მიღებული საქონლის ადგილწარმოშობის დასახელებები 70

ოფიციალური შტაბობინება

- შტაბობინები 71
- სასაქონლო ნიშნები. 73

სისტემური საძიებლები

გამოგონება

- საერთაშორისო კლასიფიკაციის ინდექსთან განაცხადის გამოქვეყნების ნომრის შესაბამისობის ცხრილი. 76
- განაცხადის გამოქვეყნების ნომერთან საერთაშორისო კლასიფიკაციის ინდექსის შესაბამისობის ცხრილი. 77
- საერთაშორისო კლასიფიკაციის ინდექსთან პატენტის ნომრისა და განაცხადის გამოქვეყნების ნომრის შესაბამისობის ცხრილი. 77
- პატენტის ნომერთან განაცხადების გამოქვეყნების ნომრისა და საერთაშორისო კლასიფიკაციის ინდექსის შესაბამისობის ცხრილი. 78
- განაცხადის ნომერთან განაცხადის გამოქვეყნების ნომრისა და პატენტის ნომრის შესაბამისობის ცხრილი. 78

სასარგებლო მოდელი

- საერთაშორისო კლასიფიკაციის ინდექსთან განაცხადის გამოქვეყნების ნომრის შესაბამისობის ცხრილი. 79
- განაცხადის გამოქვეყნების ნომერთან საერთაშორისო კლასიფიკაციის ინდექსის შესაბამისობის ცხრილი. 79

სამრეწველო ნიმუში

- საერთაშორისო კლასიფიკაციის ინდექსთან პატენტის ნომრისა და განაცხადის გამოქვეყნების ნომრის შესაბამისობის ცხრილი. 79
- განაცხადის გამოქვეყნების ნომერთან საერთაშორისო კლასიფიკაციის ინდექსის შესაბამისობის ცხრილი. 79
- საერთაშორისო კლასიფიკაციის ინდექსთან პატენტის ნომრისა და განაცხადის გამოქვეყნების ნომრის შესაბამისობის ცხრილი. 80
- პატენტის ნომერთან განაცხადის გამოქვეყნების ნომრისა და საერთაშორისო კლასიფიკაციის ინდექსის შესაბამისობის ცხრილი. 80
- განაცხადის ნომერთან განაცხადის გამოქვეყნების ნომრისა და პატენტის ნომრის შესაბამისობის ცხრილი. 80

სასაქონლო ნიშნები

- სასაქონლო ნიშნის რეგისტრაციის ნომერთან განაცხადის ნომრის, განაცხადის გამოქვეყნების ნომრისა და ბიულეტენის ნომრის შესაბამისობის ცხრილი. 81
- სასაქონლო ნიშნის გამოქვეყნების ნომერთან განაცხადის ნომრის შესაბამისობის ცხრილი. 82
- სასაქონლო ნიშნის განაცხადის გამოქვეყნების ნომრის საძიებელი საქონლის და/ან მომსახურების კლასის მიხედვით. 83

ფარადი გამოსახულება 85

ბამომონებაზი

ბანასხალაზი, რომლებზეც ბამოტანილია ბალანსეტილბა კატანტის ბაქამის შესახებ

გადაწყვეტილების გასახიფრება შესაძლებელია საქპატენტის სააპელაციო პალატაში გამოქვეყნებიდან 3 თვის ვადაში ან თბილისის საქალაქო სასამართლოს ადმინისტრაციულ საქმეთა კოლეგიაში 1 თვის ვადაში (მის.: თბილისი, დავით აღმაშენებლის ხეივანი მე-12 კმ. №6).

ბანყოფილბა A

A 01

(10) AP 2010 10249 A (51) Int. Cl. (2006)
A 01 N 65/00
A 61 K 36/00

(21) AP 2005 010249 (22) 2005 06 17

(31) 101/MUM/2005

(32) 2005 02 02

(33) IN

(71) ნიკოლას პირამალ ინდია ლიმიტიდ (IN)
ნიკოლას პირამალ თაუერ, პენინსულა კორპორეით პარკი, განპატროლო კადამ მარგ, ლოუერ პარელ, მუმბაი-400 013, მაჰარაშტრა (IN)

(72) ვიჯაი სინგჰ ჩაუჰანი (IN);
კალკუნტე ს. სატიანი (IN);
კავიტა პ. კადამი (IN)

(74) გიორგი მეიფარიანი

(85) 2007 08 31

(86) PCT/IB2005/051997, 2005 06 17

(54) **ბალახეული შემადგენლობა დერმატო-მიკოზური ინფექციის წინააღმდეგ**

(57) კომპოზიციას, რომელიც შეიცავს მცენარე Hedychium spicatum-ის ექსტრაქტსა და ფარმაცევტულად მისაღებ მატარებელს, იყენებენ ადგილობრივად დერმატომიკოზური ინფექციების სამკურნალოდ.

მუხლები: 3 დამოუკიდებელი
12 დამოკიდებული

(71) ჯეოქს ს. პ ა. (IT)

ვია ფელტრინა ჩენტრო, 16, 31044

მონტებელუნა, ლოკალიტა ბიადენე

- (ტრევიზო) (IT)

(72) მარო პოლეგატო მორეტი (IT)

(74) ალექსანდრე მიქაძე

(85) 2005 03 18

(86) PCT/EP2003/010395, 2003 09 18

(54) **ფუნსაცმლის წყალბაუმტარი და ჰაირ-ბამტარი ლანჩა და ასეთი ლანჩით დამზადებული ფუნსაცმელი**

(57) ლანჩა შეიცავს საყრდენ ფუნას 10, 110, რომლის მაკრონაწილი 11, 111 დამზადებულია ბადისაგან, ქეჩისაგან ან სხვა გაბნეულად პერფორირებული მასალისაგან, წყალბაუმტარი და წყლის ორთქლის გამტარი მასალისაგან დამზადებულ მემბრანას 13, 113, რომელიც შეერთებულია საყრდენ ფუნასთან, სულ მცირე, მაკრონაწილის ფარგლებში, პროტექტორს 15, 115, რომელიც დამზადებულია პლასტმასისაგან და მაკრონაწილის ფარგლებში შეიცავს, სულ მცირე, ერთ გამჭოლ ხერვლს 16, 116. პროტექტორი ჰერმეტიკულად არის შეერთებული მემბრანასთან და საყრდენ ფუნასთან, სულ მცირე, ერთი მაკრონაწილის ფარგლებში.

მუხლები: 2 დამოუკიდებელი

13 დამოკიდებული

ფიგურა: 9

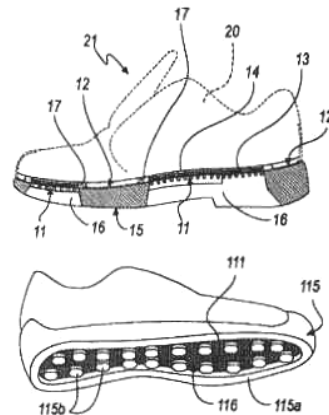

A 43

(10) AP 2010 8705 A (51) Int. Cl. (2006)
A 43 B 7/12
A 43 B 13/16

(21) AP 2003 008705 (22) 2003 09 18

(31) PD2002A000246

(32) 2002 09 24

(33) IT

A 61

(10) AP 2010 11018 A (51) Int. Cl. (2006) A 61 K 9/08

- (21) AP 2007 011018 (22) 2007 05 22
- (31) 10-2006-0045715; 10- 2007-0049340
- (32) 2006 05 22; 2007 05 21
- (33) KR; KR
- (71) სკ ქემიკალს კო., ლტდ (KR)
600 ძეონგდა 1(ილ)-დონგ, ძანგან-გუ, სუეონ-სი, გიეონგგი-დო 440-300 (KR)
- (72) ნამ ჰო კიმი (KR);
ძინ იონგ ლი (KR);
ძაე-სუნ კიმი (KR);
ნამ კიუ ლი (KR);
ვოო ძაე ძანგი (KR);
ძონ გიო ოპი (KR);
იონ-ძუნგ ლი (KR);
ვონგ სიკ კიმი (KR);
ძინ-ჰუნგ სუნგი (KR);
კეი ან უმი (KR)
- (74) თამაზ შილაკაძე
- (85) 2008 12 18
- (86) PCT/KR2007/002479, 2007 05 22
- (54) **ლოცევაქსელის შემცველი სტაბილური ფარმაცევტული კომპოზიციის და მისი დამზადების ხერხი**
- (57) მოცემული გამოგონება ეხება დოცევაქსელის შემცველ სტაბილურ ფარმაცევტულ კომპოზიციას ინიექციისათვის და მისი მიღების ხერხს. ფარმაცევტული კომპოზიცია მიიღება დოცევაქსელის წყალში უხსნადი ნაერთის გახსნით დისტილირებულ წყალში, მისი შერევით ციკლოდექსტრინთან (CD) და წყალში ხსნად პოლიმერთან, როგორცაა ჰიდროქსიპროპილმეთილცელულოზა (HPMC), პოლიეთილენგლიკოლი (PEG) ან პოლივინილპიროლიდონი (PVP), და ნარევის ლიოფილიზაციით.
მუხლები: 2 დამოუკიდებელი
9 დამოკიდებული

(10) AP 2010 9632 A (51) Int. Cl. (2006) A 61 K 9/12 A 61 K 31/4704 A 61 M 15/00 B 65 D 83/14

- (21) AP 2005 009632 (22) 2005 02 25
- (31) 60/547,798; 04011424.1
- (32) 2004 02 27; 2004 05 13
- (33) US; EP
- (71) კიეზი ფარმასიუტიჩი ს. პ. ა. (IT)
ვია პალერმო, 26/A, 43100 პარმა (IT)
- (72) დევიდ ლიუისი (GB);
დევიდ გენდერტონი (GB);
ბრაიან მიაკინი (GB);

- მაურიციო დელკანაღე (IT);
ფაუსტო პივეტი (IT)
- (74) გიორგი მეიფარიანი
- (85) 2006 09 22
- (86) PCT/EP2005/002042, 2005 02 25
- (54) **მღბრადი ფარმაცევტული ხსნარების კომპოზიციები წნევის ძველ მყოფი ინჰალატორ-დოზატორებისათვის**
- (57) აეროზოლური კომპოზიცია შეიცავს 8 - ჰიდროქსი - 5 - [(1R)-1- ჰიდროქსი-2-[(1R)-(4-მეთოქსიფენილ)-1-მეთილეთილ] ამინო] ეთილ]-2(1H)-ქინოლინონს ან მის მარილს, გათხევადებულ HFA პროპელენტსა და თანაგამხსნელს, შერჩეულს სპირტებისგან და მაღალკონცენტრირებული ფოსფორმჟავისგან.
მუხლები: 3 დამოუკიდებელი
12 დამოკიდებული

(10) AP 2010 11494 A (51) Int. Cl. (2006) A 61 K 36/00

- (21) AP 2009 011494 (22) 2009 10 06
- (71) იოსებ ჩხაიძე (GE)
მუხიანი, I კვარტ., კორპ.2, ბ.119, 0172, თბილისი (GE);
თემურ ვაჭეიშვილი (GE)
ვაჟა-ფშაველას გამზ., I კვარტ., კორპ.34, ბ.33 (GE)
- (72) იოსებ ჩხაიძე (GE);
თემურ ვაჭეიშვილი (GE)
- (54) **ანტიბიოტი პროცესების სამკურნალო მაღამო**
- (57) მაღამო შეიცავს წითელი ან შავი პილ-პილისა და დაფნის Laurus nobilis L. ფოთლის ზეთიან ექსტრაქტსა და თაფლის სანთელს.
მუხლები: 1 დამოუკიდებელი
2 დამოკიდებული

(10) AP 2010 9928 A (51) Int. Cl. (2006) A 61 K 38/17

- (21) AP 2005 009928 (22) 2005 08 18
- (31) 60/602,825; 60/694,067
- (32) 2004 08 19; 2005 06 24
- (33) US; US
- (71) ბაიოჯენ აიდეკ მა ინკ.(US)
14 კემბრიჯ ცენტრი, კემბრიჯი, მასაჩუსეტსი 02142 (US)
- (72) ენტონი როსომანდო (US);
ლაურა სილვიანი (US);
ბლეიკ რ. პეპინსკი (US)
- (74) თამაზ შილაკაძე
- (85) 2007 03 16
- (86) PCT/US2005/029637, 2005 08 18
- (54) **ნეიბლასტინის ვარიანტები**
- (57) გამოგონება ეხება ნეიბლასტინის მოდიფიცირებულ პოლიპეპტიდს, რომელიც მიღე-

ბულია ველური ტიპის ნიებლასტინის SEQ ID NO:1-ის 15-113 ამინომჟავური თანამიმდევრობის იდენტურ თანამიმდევრობაში, პოზიციებში 48 და 49, არგინინის ჩანაცვლებით არაკონსერვატორული ამინომჟავური ნაშთით, მაგალითად, გლუტამინის მჟავით. აღნიშნული მოდიფიკაცია განაპირობებს პოლიპეპტიდის ჰეპარინთან შეკავშირების აფინურობის შემცირებას, ნიებლასტინის რეცეპტორთან დაკავშირების აქტივობის შემცირების გარეშე.

მუხლები: 18 დამოუკიდებელი
10 დამოკიდებული
ფიგურა: 14

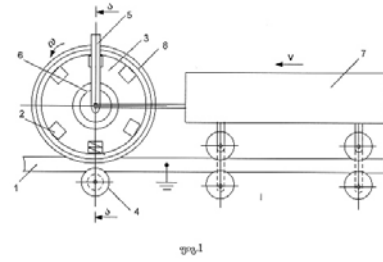

ბანყოილება B

B 61

(10) AP 2010 10607 A (51) Int. Cl. (2006) B 61 B 13/04

- (21) AP 2008 010607 (22) 2008 04 01
- (71) თენგიზ სიმონიშვილი (GE)
გლდანის მას., V მკრ. კორპ.17, ბ.93, 0107, თბილისი (GE);
ნუგზარ ბერიძე (GE)
დიდმის სარემონტო ქარხნის დასახლება კორპ. 7, ბ.22, 0131, თბილისი (GE);
რამაზ რამაზაშვილი (GE)
გუთნის ქ.46, 0144, თბილისი (GE);
თენგიზ ნათენაძე (GE)
გურამიშვილის გამზ. 72¹, ბ.112, 0141, თბილისი (GE);
არჩილ ზერეკიძე (GE)
კეკელიძის ქ.10, ბ. 28, 0179, თბილისი (GE)

- (72) თენგიზ სიმონიშვილი (GE);
ნუგზარ ბერიძე (GE);
რამაზ რამაზაშვილი (GE);
თენგიზ ნათენაძე (GE);
არჩილ ზერეკიძე (GE)

(54) ელექტროფიტრაციული მონორელსური სატრანსპორტო სისტემა

(57) სისტემა შეიცავს ურიკას 7, საწვეარზე 5 დამაგრებულ ამძრავს 3, შესრულებულს კოლექტორისა 6 და მის თვალზე 60°-ით დაბრუნული ექვსი ელექტრომაგნიტის 2 სახით. ამასთან, ამძრავის თვალზე დასმულია დიამაგნიტური მასალისაგან დამზადებული ფერსო 8, რომელიც მუდმივად დაყრდნობილია რელსზე 1 საზური გადაადგილების, ჩაჭიდების ძალისა და დინამიკური დამუხრუჭების უზრუნველსაყოფად.

მუხლები: 1 დამოუკიდებელი
ფიგურა: 2

B 63

(10) AP 2010 10543 A (51) Int. Cl. (2006) B 63 H 9/06

(21) AP 2008 010543 (22) 2008 02 27

- (71) არჩილ გეგუჩაძე (GE)
ჩეხოვის ქ. 25, 4618, ქუთაისი (GE);
ზაალ გეგუჩაძე (GE)
ჩეხოვის ქ. 25, 4618, ქუთაისი (GE)

- (72) არჩილ გეგუჩაძე (GE);
ზაალ გეგუჩაძე (GE)

(54) მცურავი საშუალების საიალქნო აღჭურვილობა

(57) აღჭურვილობა შეიცავს საყრდენთან 2 საბრუნად დაკავშირებულ და კორპუსის 1 ცხვირისაკენ დახრილ ანძას 5. საყრდენი განივი სახსრით 3 დაკავშირებულია კორპუსთან. ანძასთან სახსრულად 6 დაკავშირებულია მის მიმართ იმავე კუთხით დახრილი აეროდინამიკური პროფილის მქონე ხისტი იალქანი 7 მასზე შესრულებული ფლუგერით 8. ანძის საყრდენზე დასმულია ცოცია, რომელიც შედგება ერთმანეთის მიმართ თავისუფალი ბრუნვის შესაძლებლობის მქონე ქვედა 9 და ზედა 12 ნაწილისაგან, რომელთაგან ზედა, დრეკადი ელემენტი 13, სახსრულად 14 დაკავშირებულია აეროდინამიკურპროფილიან ხისტ იალქანთან, ხოლო ქვედა, საწვეით 10, სახსრულად 11, დაკავშირებულია მცურავი საშუალების კორპუსზე არსებულ მიმართველებზე უკუქცევით-წინსვლითი გადაადგილების შესაძლებლობის მქონე ცოციასთან 16, რომელიც კორპუსთან 1 დაკავშირებულია დრეკადი ელემენტითა 17 და ფიქსატორით 18.

მუხლები: 1 დამოუკიდებელი
3 დამოკიდებული
ფიგურა: 2

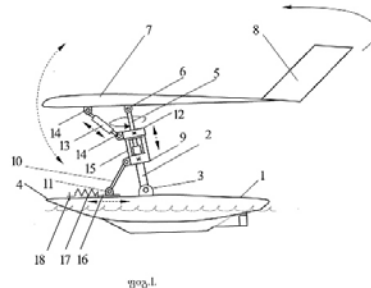

B 65

(10) AP 2010 10800 A (51) Int. Cl. (2006)
B 65 D 77/06

(21) AP 2006 010800 (22) 2006 12 05

(31) 0524789.5; 0611137.1

(32) 2005-12-05; 2006-06-06

(33) GB; GB

(71) გრინბოთლ ლიმიტიდ (GB)
თეიმს ჰაუსი პორტსმუთ როუდი ეშერი
სერეი KT10 9AD (GB)

(72) მარტინ მაიერსგოუგი (GB)

(74) ალექსანდრე ქართველიშვილი

(85) 2008 07 04

(86) PCT/GB2006/004534, 2006 12 05

(54) კონტეინერი, აღჭურვილი შიბა
ბალონით

(57) კონტეინერი შეიცავს კორპუსის განმსაზღვრელსა და ჩამოსასხმელი ნახვრეტის მქონე დრუ გარსს, რომელშიც მოთავსებულია ბალონი. ბალონის ღია ბოლო გადის გარსის ჩამოსასხმელ ნახვრეტში და დამაგრებულია გარსის გარეთა მხარესთან. ბალონი დამზადებულია ისეთი მასალისაგან, რომელიც ვარგისია კონტეინერის შიგთავსის შესანახად. დრუ გარსი ფორმირებულია გადაშუშვებული და/ან ბიოდეგრადირებადი მასალისაგან.

მუხლები: 2 დამოუკიდებელი
24 დამოკიდებული

ფიგურა: 9

ბანყოფილება C

C 01

(10) AP 2010 11223 A (51) Int. Cl. (2006)
C 01 B 33/037

C 01 B 33/02

C 01 B 33/12

C 30 B 29/06

F 27 B 7/06

(21) AP 2007 011223 (22) 2007 09 13

(31) 60/844,372

(32) 2006 09 14

(33) US

(71) სილიციუმ ბეკანკორ ინკ. (CA)
6500 რიუ ივონ-ტრუდო, ბეკანკორი,
კვებეკი G9H 2V8 (CA)

(72) დომინიკ ლებლანი (CA);

რენე ბოისვერტი (CA)

(74) შალვა გვარამაძე

(85) 2009 04 14

(86) PCT/CA2007/001646, 2007 09 13

(54) ხერხი და მოწყობილობა დაბალი
სისუფთავის სილიკონის მასალის
ბასასუფთავებლად

(57) ხერხი ითვალისწინებს დაბალი სისუფთავის სილიკონის მასალის გასუფთავებას ჟანგბადსაბოთის სანთურით და მბრუნავი დოლურა ღუმლით აღჭურვილ სადნობ აპარატში, სადაც მიმდინარეობს სილიკონის მასალის დნობა, უმაღლესი სისუფთავის სილიკონის მასალის მისაღებად.

მუხლები: 5 დამოუკიდებელი
18 დამოკიდებული

ცხრილი: 4

ფიგურა: 7

C 03

(10) AP 2010 11570 A (51) Int. Cl. (2006)
C 03 C 8/02

C 03 C 8/16

C 03 C 8/06

C 03 C 8/14

(21) AP 2009 011570 (22) 2009 11 24

(71) ირინა ბერძენიშვილი (GE)

ჭრელაშვილის ქ. კორპ. 4, ბ.1, 0113,
თბილისი (GE)

(72) ირინა ბერძენიშვილი (GE)

(54) მიწანძრის შლიკპერი

(57) მიწანქრის შლიკპერი შეიცავს ფრიტას, ქვიშას, თიხას, მოლიბდენის ანჰიდრიდს, ბორაკს, წყალს, კარბოქსილმეთილცელულოზას და კატალიზატორების წარმოების ნარჩენებს კომპონენტების განსაზღვრული თანაფარდობით, მას. %-ში.

მუხლები: 1 დამოუკიდებელი

ცხრილი: 2

C 07

(10) AP 2010 10820 A (51) Int. Cl. (2006)
C 07 D 213/74

C 07 D 221/12

C 07 D 295/12

C 07 D 401/10

C 07 D 401/12

C 07 D 401/14

A 61 K 31/473

A 61 P 25/02

(21) AP 2006 010820 (22) 2006 12 19

(31) P05 01169

(32) 2005 12 20

(33) HU

(71) რიხტერ გედეონ ნირტ. (HU)

დიომროი უტ. 19-21, H-1103

ბუდაპეშტი (HU)

- (72) დიულა ბეკე (HU);
- ევა ბოზო (HU);
- გაბორ ჩირა (HU);
- იანოშ ელესი (HU);
- შანდორ ფარკაში (HU);
- კატალინ ხორნოკი (HU);
- ევა შმიდტი (HU);
- ევა შენტირმაი (HU);
- იშტვან ვაგო (HU);
- მონიკა ვასტაგი (HU)

(74) ლილიანა დარახველიძე

(85) 2008 07 18

(86) PCT/HU2006/000120, 2006 12 19

(54) **ფენანთრიდინის ახალი წარმოებულები, რომლებიც ბრადიკინინის ანტაგონისტებია**

(57) ნაერთი, ფორმულით (I),

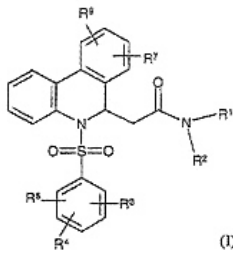

რომელშიც R¹-R⁷-ს აქვს გამოგონების ფორმულაში მითითებული მნიშვნელობები, მისი მიღების ხერხი და მისი შემცველი ფარმაცევტული კომპოზიციები, რომლებიც ვარგისია ბრადიკინინის რეცეპტორის აქტივობით განპირობებული დაავადებების, მათ შორის, ტკივილისა და ანთებითი მდგომარეობების სამკურნალოდ ან თავიდან ასაცილებლად.

მუხლები: 7 დამოუკიდებელი
3 დამოკიდებული

(10) AP 2010 10684 A (51) Int. Cl. (2006)

C 07 D 241/44

C 07 D 401/12

C 07 D 403/12

C 07 D 407/12

C 07 D 409/12

C 07 D 413/12

C 07 D 417/12

A 61 K 31/498

A 61 K 31/4985

A 61 P 35/00

(21) AP 2006 010684 (22) 2006 10 09

(31) 60/724,570; 60/812,690

(32) 2005 10 07; 2006 06 08

(33) US; US

(71) ექსელიქსის, ინკ.(US)

210 ისტ გრანდ ავენიუ, პ.ო. ბოქს 511, საუთ სან ფრანცისკო, კალიფორნია 94083-0511 (US)

(72) უილიამ ბაჯალიეკი (US);

- ს. დევიდ ბრაუნი (US);
- ლინ კანე ბანენი (US);
- პატრიკ კერნი (US);
- მორისონ ბ. მაკი (US);
- ჩარლზ კ. მარლოუ (US);
- ჯონ მ. ნასი (US);
- ზერომ ტესფაი (US);
- იონგ ვანგი (CN);
- ევი სიუი (US)

(74) შალვა გვარამაძე

(85) 2008 05 06

(86) PCT/US2006/039574, 2006 10 09

(54) **ფოსფატიდილინოზიტოლ 3-კინაზას ინჰიბიტორები და მათი ბამომონებაზი**

(57) ნაერთი, ფორმულით (I)

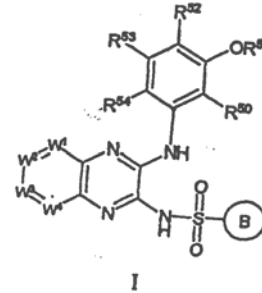

(57) მოცემული გამოგონება აღწერს ნაერთებს, საერთო ფორმულით (I),

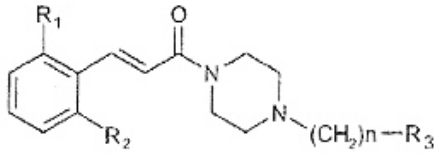

აგრეთვე მის თერაპიულად მისაღებ მარილებს ან სოლვატებს. მოცემული ნაერთები გამოიყენება პროტეაზა-გააქტიურებული რეცეპტორის-1 (PAR-1) ანტაგონისტების სახით. კერძოდ, თრომბოზის სამკურნალოდ. მუხლები: 16 დამოუკიდებელი 7 დამოკიდებული

(10) AP 2010 10919 A (51) Int. Cl. (2006) C 07 D 333/38

(21) AP 2008 010919 (22) 2008 09 22
(31) 07.06731
(32) 2007 09 26
(33) FR

(71) ლე ლაბორატუარ სერვიე (FR)
12, პლას დე ლა დეფანს, F-92415

კურბევეა სედექსი (FR);
(72) ლუსილ ვაის-ლეულო (FR);
უან-პიერ ლეკუვი (FR);
პასკალ ლანგლუა (FR)

(74) თამაზ შილაკაძე
(54) სტრონციუმის რანელატისა და მისი ჰიდრატების სინთეზის ახალი ხერხი

(57) შემთავაზებულია სტრონციუმის რანელატის, ფორმულით I,

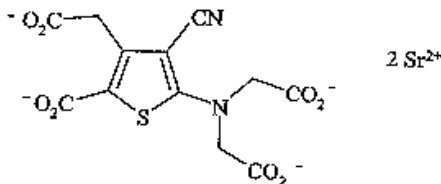

და მისი ჰიდრატების სინთეზის ახალი ხერხი. მუხლები: 2 დამოუკიდებელი 8 დამოკიდებული

(10) AP 2010 10610 A (51) Int. Cl. (2006) C 07 D 401/04 A 61 P 3/04 A 61 K 31/513

(21) AP 2006 010610 (22) 2006 09 13
(31) 60/718,133
(32) 2005 09 16
(33) US

(71) ტაკედა ფარმასეუტიკალ კომპანი ლიმიტედ (JP)
1-1, დოსომაჩი 4-ჩომე, ჩუო-კუ, ოსაკა-სი, ოსაკა 541-0045 (JP)
(72) მარკ ანდრესი (US);

კიტ ლორიმერი (GB)

(74) გურამ ციციშვილი
(85) 2008 04 01
(86) PCT/US2006/035701, 2006 09 13
(54) 2-[[6-[(3R)-3-ამინო-1-პიპერიდინოლ]-3,4-დიჰიდრო-3-მეთილ-2,4-დიოქსო-1(2H)-პირიმიდინოლ] მეთილ] - პენსონიტრილის პენსონატის მარილების კოლიმორფები და მათი გამოყენების ხერხები

(57) კომპოზიცია, რომელიც შეიცავს ნაერთის, ფორმულით I,

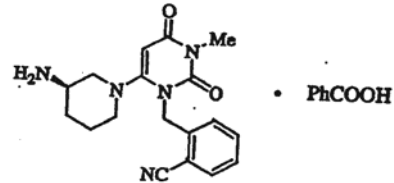

ერთ ან მეტ პოლიმორფულ ფორმას, რომელიც ვარგისია დიპეპტიდილპეპტიდაზების აქტივობით განპირობებული პათოლოგიური მდგომარეობების სამკურნალოდ; შემთავაზებულია აგრეთვე აღნიშნული კომპოზიციის შემცველი ნაკრებები და წარმოების ნაკეთობები.

მუხლები: 11 დამოუკიდებელი 41 დამოკიდებული
ფიგურა: 8

ბანყოფილება E

E 06

(10) AP 2010 10135 A (51) Int. Cl. (2006) E 06 B 3/00

(21) AP 2007 010135 (22) 2007 06 15
(71) ვლადიმერ ჩემინავა (GE)
ბუკიას ქ. 1, ბ. 31, 2100, ზუგდიდი (GE);
პაატა ჯაღალონია (GE)
რუსთაველის ქ. 187, 2100, ზუგდიდი (GE)
(72) მირიან ჩემინავა (RU);
ოქსანა აქსიონოვა (RU)

(74) ხათუნა იმნაძე
(54) დამცავი კარი

(57) კარის ფრთა შეიცავს გარე და შიგა დამცავ ფურცლებს 2, 3, რომლებზეც დამაგრებულია გარე და შიგა დეკორატიული ფილა 4,5. დამატებითი დგარები 6.3 დამაგრებულია კარის ფრთის ჩარჩოს განაპირა დგარებს შორის, როგორც ორი შუალედური დგარი, რომლებზეც დამაგრებულია საკეტები 6.5, 6.6. კარს დამატებით აქვს საკეტი 6.4 ჩამკეტი ენითა და სახელურებით. საკეტები აღჭურვილია დამატებითი რიგელებით 6.7, 6.11, რომელთა ბოლოები და დამატებითი საკეტის ენის ბოლო გაძლიერებულია და

აღჭურვილია დამაგრებლებით 6.9, 6.12. შიგა სახელური გადანაცვლებულია გარე სახელურის მიმართ და საკეტიში გათვალისწინებულია ბერკეტული სისტემა 6.13, შიგა და გარე სახელურების დასაკავშირებლად. კარი დამატებით აღჭურვილია ელექტრომაგნიტური საკეტი 16, რომლის ერთი ნაწილი დამაგრებულია გარე ფილის 4 შიგა ზედაპირზე, ხოლო მისი საპირისპირო ნაწილი – გარე დამცავ ფურცელსა 2 და კარის ფრთის ჩარჩოზე 1.

მუხლები: 1 დამოუკიდებელი
ფიგურა: 24

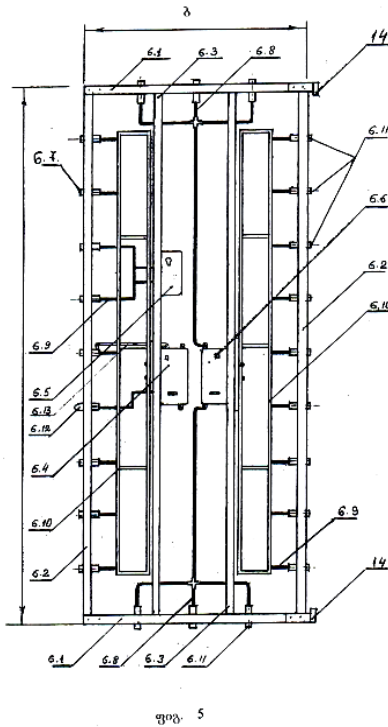

ფიგ. 5

ბანყოფილება F

F 41

(10) AP 2010 10670 A (51) Int. Cl. (2006) F 41 B 5/12

(21) AP 2008 010670 (22) 2008 04 30

(71) თეიმურაზ მეტურიშვილი (GE)
თაბუკაშვილის ქ.14/28, 4600,
ქუთაისი (GE)

(72) თეიმურაზ მეტურიშვილი (GE)

(54) თეიმურაზ მეტურიშვილის არბალეტი

(57) არბალეტი შეიცავს ღარზე 7 დამაგრებულ ერთი მხრიდან დახურულ ცილინდრული ფორმის კონტეინერს 8, რომელსაც აქვს სასხლეტ მექანიზმში 4 ჩასამაგრებელი საშუალება 9. სასხლეტი მექანიზმიდან მშვილდის 2 დამაგრების ადგილამდე კონდახს 1,

მთელ სიგრძეზე, ზემოდან აქვს ნახევრადცილინდრული ფორმის ღარი 6. ამასთან, კონდახზე დამაგრებულია სამიზნე 5, ხოლო წინა ნაწილზე – სატერფული 3.

მუხლები: 1 დამოუკიდებელი
ფიგურა: 2

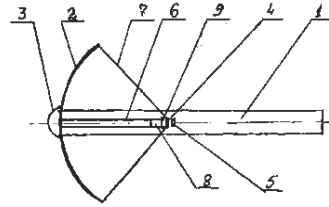

ფიგ. 1

ბანყოფილება H

H 04

(10) AP 2010 9975 A (51) Int. Cl. (2006) H 04 B 1/38

(21) AP 2005 009975 (22) 2005 09 07

(31) 60/608,776; 60/609,132; 60/608,758;
11/018,794; 11/025,018; 11/066,915

(32) 2004 09 10; 2004 09 10; 2004 09 10;
2004 12 21; 2004 12 29; 2005 02 25

(33) US; US;US; US; US; US

(71) ინტერდიჯიტალ ტექნოლოჯი კორპორეიშენ (US)
3411 სილვერსაიდ როუდ, კონკორდ პლანა, სიუტ 105, ჰეგლი ბილდინგ, უილმინგტონი, DE 19810 (US)

(72) პოლ მარინიე (CA);

არტი ჩანდრა (US);

ინჰიოკ ჩა (US);

ვინსან როი (CA)

(74) თამარ კოჭლამაზაშვილი

(85) 2007 04 10

(86) PCT/US2005/031641, 2005 09 07

(54) ინტელექტუალური ანტენის განხორციელების უსაფენო ლოკალურ ქსელში

(57) წარმოდგენილია უსაფენო ლოკალურ ქსელში სადგურსა (STA) და წვდომის წერტილს (AP) შორის კავშირის დამყარებისას ინტელექტუალური ანტენის განხორციელების ხერხი, რომელიც იწვება AP-ს მიერ შუქურას ფრეიმის გადაცემით ერთ ანტენის სხივზე. შუქურას ფრეიმი მიიღება STA-ზე, რომელიც ზომავს შუქურას ფრეიმის სიგნალის ხარისხს. AP გადაირთვება სხვა ანტენის სხივზე და იმეორებს ხერხს მანამ, სანამ შუქურას ფრეიმი არ იქნება გადაცემული ეველა ანტენის სხივებზე. STA უკავშირდება AP-ს, რომელიც გადასცემს შუქურას ფრეიმს სიგნალის უმაღლესი ხარისხით თავის

ერთ-ერთ ანტენის სხივზე. შეიძლება გამოყენებულ იქნეს მსგავსი ხერხი, რომელშიც STA გზავნის ზონდირების მოთხოვნის ფრეიმს AP-ზე, რომელიც შემდეგ პასუხობს მრავალი ანტენის სხივებზე გაგზავნილი ზონდირების პასუხის ფრეიმებით.

მუხლები: 4 დამოუკიდებელი

19 დამოკიდებული

ფიგურა: 23

(10) AP 2010 9474 A (51) Int. Cl. (2006)

H 04 B 1/48

H 04 B 7/04

(21) AP 2004 009474 (22) 2004 11 24

(31) 60/524,471; 60/524,579

(32) 2003 11 24; 2003 11 24

(33) US; US

(71) ინტერდიჯიტალ ტექნოლოჯი კორპორეიშენ (US)

300 დელავერ ავენიუ, სუიტ 527,

უილმინგტონი, DE 19801 (US)

(72) როს, ლ. ლინტელმანი (US);

მაიკლ, ჯეიმს ლინჩი (US);

კევენ, პიტერ, ჯონსონი (US);

გრეგ, არტურ, ჩარლტონი (US);

კარლ უონგი (US);

კამბიზ კეიზი ზანჯი (US)

(74) თამარ კოჭლამაზაშვილი

(85) 2006 06 23

(86) PCT/US2004/039598, 2004 11 24

(54) უსადენო მიმღებ/გადამცემ მოწყობილობაში მიმართული ანტენის ბამომონების ხერხი და მოწყობილობა

(57) გამოგონებით შემოთავაზებულია უსადენო მიმღებ/გადამცემ მოწყობილობაში (WTRU) მიმართული ანტენის გამოყენების ხერხი და მოწყობილობა. უსადენო კავშირგაბმულობის სისტემა შეიცავს მომსახურე ფიჭას, მეზობელ ფიჭას და WTRU. WTRU კონფიგურირებულია მიმართული რადიოსიხვის გენერაციისა და მისი სხვადასხვა მხარეს მიმართვის შესაძლებლობით. როდესაც WTRU რეგისტრირდება უსადენო კავშირგაბმულობის სისტემაში, ის იღებს მომსახურე ფიჭის მიერ გადაცემულ შეტყობინებებს. WTRU ზომავს თითოეული წინასწარგანსაზღვრული მიმართულებების სიმრავლიდან მიღებული შეტყობინებების სიგნალის ხარისხს და ამოძრავებს მიმართულ ანტენას. ის ირჩევს ერთ კონკრეტულ მიმართულებას, რომლის დროსაც მიიღება სიგნალის საუკეთესო ხარისხი. ვინაიდან WTRU მუდმივად მოძრაობაშია, იგი სიგნალის ხარისხს აკვირდება შერჩეული მიმართულებით და სხვა მიმართულებებზე გადაერთვება, როცა სიგნა-

ლის ხარისხი მიმდინარე მიმართულებით განსაზღვრულ ზღვრებზე დაბლა დაეცემა.

მუხლები: 8 დამოუკიდებელი

16 დამოკიდებული

ფიგურა: 14

(10) AP 2010 9238 A

(51) Int. Cl. (2006)

H 04 L 12/28

H 04 L 12/54

H 04 W 48/10

(21) AP 2004 009238

(22) 2004 07 16

(31) 60/487,980

(32) 2003 07 17

(33) US

(71) ინტერდიჯიტალ ტექნოლოჯი კორპორეიშენ (US)

300 დელავერ ავენიუ, სუიტ 527,

უილმინგტონი DE 19801 (US)

(72) მარიან რუდოლფი (DE);

ტერეზა ჰუნკელერი (CA);

სტივენ ჯ. დიკი (US);

შამიმ აკბარ რაჰმანი (CA)

(74) თამაზ შილაკაძე

(85) 2006 02 16

(86) PCT/US2004/023100, 2004 07 16

(54) დამხმარე მონაცემების მიწოდების ხერხი და სისტემა

(57) წარმოდგენილია ხერხი და სისტემა უსადენო მიმღებ/გადამცემი მოწყობილობებისათვის (WTRUs) დამხმარე მონაცემების მიწოდების უზრუნველსაყოფად. დამხმარე მონაცემები მოიცავს წვდომის წერტილის ინფორმაციას მეზობელი წვდომის წერტილების შესახებ. დამხმარე მონაცემები WTRU-ებისათვის გადაიცემა მრავალმისამართიანი და/ან ფართოსამაუწყებლო ტიპის სიგნალიზაციის გამოყენებით, რაც აადვილებს WTRU-ების გამოძახებასა და გადართვას ერთი წვდომის წერტილიდან მეორეში.

მუხლები: 2 დამოუკიდებელი

19 დამოკიდებული

ფიგურა: 5

(10) AP 2010 10401 A

(51) Int. Cl. (2006)

H 04 M 11/00

(21) AP 2004 010401

(22) 2004 11 12

(62) AP 2004 009447

(31) 60/519,761

(32) 2003 11 13

(33) US

(71) ინტერდიჯიტალ ტექნოლოჯი კორპორეიშენ (US)

300 დელავერ ავენიუ, სუიტ 527,

უილმინგტონი DE 19801 (US)

(72) ფატიჰ მ. ოზლუტურკი (US)

(74) თამაზ შილაკაძე

(85) 2007 11 28

(86) PCT/US2004/037774, 2004 11 12

(54) **სისტემა და ხერხი სისტემათშორისი
ბაღართვის გასაადვილებლად**

(57) წარმოდგენილია სისტემათშორისი ბაღართვის გაადვილების ხერხი მრავალრეჟიმიანი უსადენო მიმღები/გადამცემი მოწყობილობის (WTRU) მეშვეობით. WTRU-ს შეუძლია კავშირის დამყარება მრავალ უსადენო საკომუნიკაციო სისტემაში სხვადასხვა უსადენო საკომუნიკაციო პროტოკოლების გამოყენებით. პირველი უსადენო საკომუნიკაციო სისტემა უზრუნველყოფს ცხელ წერტილს მეორე უსადენო საკომუნიკაციო სისტემის დაფარვის ზონაში. მეორე უსადენო საკომუნიკაციო სისტემის ფიჭაში არსებული საბაზო სადგური ახორციელებს შეტყობინების გენერაციას და გადაცემას WTRU-ს ინფორმირებისათვის ფიჭის მახლობლად ცხელი წერტილის არსებობის შესახებ. WTRU იღებს ამ შეტყობინებას და, შესაბამისად, ხდება ინფორმირებული ფიჭის მახლობლად ცხელი წერტილის არსებობის შესახებ.

მუხლები: 4 დამოუკიდებელი

10 დამოკიდებული

ფიგურა: 2

ბამომონების კატეგორიები

ბანყოფილება A

A 23

(11) P 2010 5076 B (51) Int. Cl. (2006)
A 23 G 3/00

(10) AP 2010 10955 A (44) 7(299)/2010

(21) AP 2008 010955

(22) 2008 10 30

(24) 2008 10 30

(73) ლევან კარტოხია (GE)
არაყიშვილის I ჩიხ. 6, ბ.5, 0179,
თბილისი (GE)

(72) ლევან კარტოხია (GE)

(54) სპონდონტრო ნაწარმის დამზადების
ხერხი

(73) ინალ გოგიანიშვილი (GE)
ცოტნე დადიანის ქ.47, 0101,
თბილისი (GE);
ოთარ ბარბაქაძე (GE)
მოსკოვის გამზ., V კვარტ., კორპ.7, ბ.26,
0145, თბილისი (GE)

(72) ინალ გოგიანიშვილი (GE);

ოთარ ბარბაქაძე (GE)

(54) შიდა ღიობების მქონე დეტალების
აწარმოებით შეღებვით დამზადების
ხერხი

B 28

(11) P 2010 5077 B (51) Int. Cl. (2006)
B 28 B 19/00

(10) AP 2010 11104 A (44) 3(295)/2010

(21) AP 2009 011104

(22) 2009 02 06

(24) 2009 02 06

(73) ამირან ქაშაკაშვილი (GE)
ცაბადის ქ., კორპ. 2, ბ.80, 0112,
თბილისი (GE);
გურამ ქაშაკაშვილი (GE)
პეკინის ქ. 2, ბ.24, 0171,
თბილისი (GE)

(72) ამირან ქაშაკაშვილი (GE);

გურამ ქაშაკაშვილი (GE)

(54) ძველის მომზადების ხერხი ღვინის
დასაყენებლად და შესანახად

A 62

(11) P 2010 5070 B (51) Int. Cl. (2006)
A 62 C 3/00

(10) AP 2010 9961 A (44) 7(299)/2010

(21) AP 2007 009961

(22) 2007 04 03

(24) 2007 04 03

(73) ვალტერ ჩხარტიშვილი (GE)
მუხიანი, IV"ბ" მკრ., კორპ.25, ბ.126, 0172,
თბილისი (GE);
თეიმურაზ ჩხარტიშვილი (GE)
ქავთარაძის ქ.9, ბ.13, 0186,
თბილისი (GE);
გიორგი ჩხარტიშვილი (GE)
მუხიანი, IV"ბ" მკრ., კორპ.25, ბ.126, 0172,
თბილისი (GE)

(72) ვალტერ ჩხარტიშვილი (GE);

თეიმურაზ ჩხარტიშვილი (GE);

გიორგი ჩხარტიშვილი (GE)

(54) ბუნებრივი ხანძრის ჩაქრობის ხერხი

ბანყოფილება C

C 07

(11) P 2010 5079 B (51) Int. Cl. (2006)
C 07 C 241/02
C 07 C 243/40

(10) AP 2010 11172 A (44) 7(299)/2010

(21) AP 2006 011172

(22) 2006 09 04

(24) 2006 09 04

(31) PCT/EP2006/065945

(32) 2006 09 04

(33) WO

(86) PCT/EP2006/065945, 2006 09 04

(73) სააქციო საზოგადოება
„ოლაინფარმ“ (LV)
რუბინიკუს ქუჩა 5, ოლაინე,

ბანყოფილება B

B 23

(11) P 2010 5078 B (51) Int. Cl. (2006)
B 23 K 20/08

(10) AP 2010 11144 A (44) 7(299)/2010

(21) AP 2009 011144

(22) 2009 03 05

(24) 2009 03 05

LV-2114 (LV)
 (72) ჯორჯ სილვა (PT)
 (74) ალექსანდრე გეგეკორი
 (54) 3-(2,2,2 - ტრიმეთილჰიდრაზინი) პროპიონატის დიჰიდრატის მიღების ხერხი

(11) P 2010 5074 B **(51) Int. Cl. (2006)**
C 07 D 401/04
C 07 D 239/32
C 07 D 413/10
A 61 K 31/506

(10) AP 2010 10763 A (44) 7(299)/2010
 (21) AP 2006 010763
 (22) 2006 12 20
 (24) 2006 12 20
 (31) 60/752,711
 (32) 2005 12 21
 (33) US
 (86) PCT/EP2006/070046, 2006 12 20
 (73) ნოვარტის აგ (CH)
 ლიჰტრასე 35,
 CH-4056 ბახელი (CH)
 (72) გვიდო ბოლდი (CH);
 პასკალ ფურეტი (FR);
 ვიტო ჯუანანო (IT)
 (74) ალექსანდრე ქართველიშვილი
 (54) პირიმინილი არილ შარლოვანას წარმოებულები, როგორც FGF ინჰიბიტორები

(11) P 2010 5071 B **(51) Int. Cl. (2006)**
C 07 D 401/12

(10) AP 2010 10222 A (44) 5(297)/2010
 (21) AP 2006 010222
 (22) 2006 01 09
 (24) 2006 01 09
 (31) 60/642,627
 (32) 2005 01 10
 (33) US
 (86) PCT/US2006/000565, 2006 01 09
 (73) არენა ფარმასიუტიკალს, ინკ. (US)
 6166 ნენსი რიჯ დრაივ, სან დიეგო,
 კალიფორნია 92121 (US)
 (72) ტაფუიკ გპარბაოუი (MA);
 ჯონ რ. ფრიტი (US);
 აშვინ მ. კრიშნანი (US);
 ბევერლი ვოლგასტ თრუფი (US);
 ნაომი ს. კატო (US)
 (74) შალვა გვარამაძე
 (54) 4-(ფენოქსი-5-მეთილ-პირიმინი-4-ილოქსი)პიპერიდინ-1-კარბონმჟავას წარმოებულების და მონათესავე ნაერთების მიღების ხერხები

(11) P 2010 5073 B **(51) Int. Cl. (2006)**
C 07 D 471/04
A 61 K 31/435
A 61 P 3/00

(10) AP 2010 10470 A (44) 5(297)/2010
 (21) AP 2006 010470
 (22) 2006 06 08
 (24) 2006 06 08
 (31) 60/688,993; 11/448,947
 (32) 2005 06 09; 2006 06 07
 (33) US; US
 (86) PCT/US2006/022576, 2006 06 08
 (73) ბრისტოლ- მაიერს სქუიბ კო. (US)
 პ. ო. ბოქს 4000, როუტ 206 ენდ
 პროვინსლაინ როუდ, პრინსტონი,
 NJ 08543-4000 (US)
 (72) ჯემს ჯ.ლი (US);
 ლაურენს გ. ჰამანი (US);
 ჰაიქსია ვენგი (CN);
 ჟემინგ რუანი (CN);
 კრისტოფერ ბ. კუპერი (US);
 ჯუნ ლი (US);
 ჯეფრი ა. რობლი (US)
 (74) თამაზ შილაკაძე
 (54) იმიდაზო- და ტრიაზოლოპირიდინები, როგორც 11- ბეტა ჰიდროქსისტირო-ფული ტიპი 1 დეჰიდრობენაზას ინჰიბიტორები

C 11

(11) P 2010 5072 B **(51) Int. Cl. (2006)**
C 11 B 1/00

(10) AP 2010 10444 A (44) 3(295)/2010
 (21) AP 2007 010444
 (22) 2007 12 19
 (24) 2007 12 19
 (31) RU2007138269
 (32) 2007 10 16
 (33) RU
 (73) ოტკრიტოე აკციონერნოე ობშესტვო „ეფირნოე“ (RU)
 რუსეთის ფედერაცია, 309850,
 ბელგოროდსკაია ობლასტ, ალექსეევკა,
 ულ. ფრუნზე, დ.2 (RU)
 (72) ევგენი ვასილიევიჩ ლიაშენკო (RU)
 (74) თამაზ შილაკაძე
 (54) ოლეინის მჟავას მაღალი შემცველობის მქონე მზუსშირას ზეთი და მისი მიღების ხერხი

ბანყოფილება F

F 03

- (11) P 2010 5080 B (51) Int. Cl. (2006)
F 03 B 13/20
- (10) AP 2010 11207 A (44) 7(299)/2010
(21) AP 2009 011207
(22) 2009 04 07
(24) 2009 04 07
(73) გელა ჯავახიშვილი (GE)
ბუსაიძის ქ.18, 0102, თბილისი (GE);
ვლადიმერ მირუაშვილი (GE)
დოლიძის ქ.132, 0171, თბილისი (GE);
ბეჟან ბასილაშვილი (GE)
დიდგორის ქ.72, ბ.5, სოფ. დიდლომი, 0126,
თბილისი (GE)
- (72) გელა ჯავახიშვილი (GE);
ვლადიმერ მირუაშვილი (GE);
ბეჟან ბასილაშვილი (GE)
- (54) **სამდინარო მიკროელექტროსაღმურო**

F 25

- (11) P 2010 5075 B (51) Int. Cl. (2006)
F 25 B 27/02
B 60 P 3/20
- (10) AP 2010 10828 A (44) 7(299)/2010
(21) AP 2008 010828
(22) 2008 07 21
(24) 2008 07 21
(73) თამაზ მეგრელიძე (GE)
ზანდუკელის ქ. 12, ბ.11, 0108,
თბილისი (GE);
ვიტალი დვაჩლიანი (GE)
ლილოს დას., 0198, თბილისი (GE);
თეიმურაზ გუგულაშვილი (GE)
დიდმის მას., III კვარტ., 20 კორპ. ბ.10,
0159, თბილისი (GE);
გიორგი მეგრელიძე (GE)
ზანდუკელის ქ. 12, ბ.11, 0108,
თბილისი (GE);
ლევან გუგულაშვილი (GE)
დიდმის მას., III კვარტ., კორპ. 20, ბ.10,
0119, თბილისი (GE);
გივი გუგულაშვილი (GE)
გლდანის მას., III მკრ., კორპ. 77, ბ.31,
0167, თბილისი (GE)
- (72) თამაზ მეგრელიძე (GE);
ვიტალი დვაჩლიანი (GE);
თეიმურაზ გუგულაშვილი (GE);
გიორგი მეგრელიძე (GE);
ლევან გუგულაშვილი (GE);
გივი გუგულაშვილი (GE)
- (54) **სატრანსპორტო საშუალების
სამაცივრო მოწყობილობა**

ბანყოფილება H

H 04

- (11) P 2010 5068 B (51) Int. Cl. (2006)
H 04 N 7/167
H 04 B 1/69
- (10) AP 2010 9300 A (44) 3(295)/2010
(21) AP 2003 009300
(22) 2003 05 05
(24) 2003 05 05
(62) 60/378,509 2002-05-07 (US);
60/378,170 2002-05-13 (US);
10/187,640 2002-07-01 (US)
- (31) 60/378,509; 60/378,170; 10/187,640
(32) 2002 05 07; 2002 05 13; 2002 07 01
(33) US; US; US
(86) PCT/US2003/014205, 2003 05 05
- (73) ინტერდიჯიტალ ტექნოლოჯი
კორპორეიშენ (US)
300 დელავერ ავენიუ, სუიტ
527, უილმინგტონი, DE 19801 (US)
- (72) სტივენ ჯ. დიკი (US);
ნადერ ბოლურჩი (US);
სუნგ-ჰიუკ შინი (US)
- (74) გურამ ციციშვილი
- (54) **მომხმარებლის მოწყობილობის
საინფორმაციო სპეციფიკური
სკრინინგის კოდის ბენეფიციარი
მალაზნიჩარინი სართო
ბამომზონების მართვის არხებისათვის**

- (11) P 2010 5069 B (51) Int. Cl. (2006)
H 04 L 12/54
H 04 L 12/28
H 04 W 68/00
- (10) AP 2010 9891 A (44) 3(295)/2010
(21) AP 2005 009891
(22) 2005 07 06
(24) 2005 07 06
(31) 60/592,856; 11/153,207
(32) 2004 07 30; 2005 06 15
(33) US; US
(86) PCT/US2005/023793, 2005 07 06
- (73) ინტერდიჯიტალ ტექნოლოჯი
კორპორეიშენ (US)
3411 სილვერსაიდ როუდ, კონკორდ
პლაზა, სუიტ 105, ჰეგლი ბილდინგ,
უილმინგტონი, DE 19810 (US)
- (72) ქამელ მ. შაჰინი (EG)
- (74) თამაზ შილაკაძე
- (54) **უსაღნო კომუნიკაციის ხერხი და
სისტემა WLAN-ით მულტიმედიაში
შეტყობინებების მომსახურების
დასამყარებლად**

სასარგებლო მოდელები

ბანასხალები, რომლებზეც გამოტანილია გადაწყვეტილება პატენტის ბასემის შესახებ

გადაწყვეტილების გასანივრება შესაძლებელია საქპატენტის სააპელაციო პალატაში გამოქვეყნებიდან 3 თვის ვადაში ან თბილისის საქალაქო სასამართლოს ადმინისტრაციულ საქმეთა კოლეგიაში ერთი თვის ვადაში (მის.: თბილისი, დავით აღმაშენებლის ხეივანი მე-12 კმ. №6).

ბანყოფილება A

A 61

(10) AU 2010 10844 U (51) Int. Cl. (2006)
A 61 K 36/00

(21) AU 2008 010844 (22) 2008 07 28

(71) იოველ ქუთათელაძის ფარმაკოქიმიის
ინსტიტუტი (GE)

პ. სარაჯიშვილის ქ. 36, თბილისი (GE)

(72) ეთერ ქემერტელიძე (GE);

ცისანა გიორგაძე (GE);

მარიამ ბენიძე (GE);

ცისანა სულაქველიძე (GE)

(54) ათეროსკლეროზის სამკურნალო და
პროფილაქტიკური საშუალება

(57) საშუალება კაფსულის სახით შეიცავს მცენარე კუროსთაეის *Tribulus terrestris* L. მიწისზედა ნაწილებიდან ექსტრაქტირებული სტეროიდული გლიკოზიდების ჯამს, რომელსაც გაშრობის შემდეგ დამატებული აქვს მთლიანი მცენარის წვრილად დისპერსირებული ფხვნილი, თანაფარდობით 1: 1.5.

სამრეწველო ნიმუშები

ბანასხაღები, რომლებზეც გამოტანილია გადაწყვეტილება კატანტის ბაჟების შესახებ

გადაწყვეტილების გასაჩივრება შესაძლებელია საქპატენტის სააპელაციო პალატაში გამოქვეყნებიდან 3 თვის ვადაში ან თბილისის საქალაქო სასამართლოს ადმინისტრაციულ საქმეთა კოლეგიაში ერთი თვის ვადაში (მის.: თბილისი, დავით აღმაშენებლის ხეივანი მე-12 კმ. №6).

- (10) AD 2010 601 S** **(51) 09-01, 09-07**
- (21) AD 2010 000601 (22) 2010 05 10
- (28) 2
- (71) შ.პ.ს. „როიალ კოფე ჯორჯია“ (GE)
ქინძმარაულის ქ. 15, 0145,
თბილისი (GE)
- (72) სერგო კონდოლედი (GE)
- (54) **ქილა თამსახური, კვების პროდუქტებისათვის**
- (55)

- (10) AD 2010 609 S** **(51) 09-05**
- (21) AD 2010 000609 (22) 2010 06 14
- (28) 1
- (71) შ.პ.ს. „სოფია+“ (GE)
ვაჟა-ფშაველას გამზ., VII კვარტ.,
კორპ. 6, ბ. 20, 0186,
თბილისი (GE)
- (72) თეიმურაზ აფრუზი (GE)
- (74) ხათუნა იმნაძე
- (54) **ხელსახოცების საფუთავი**
- (55)

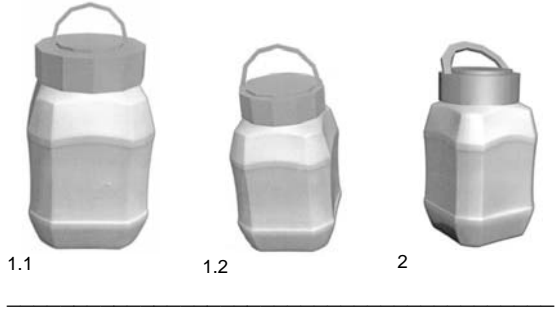

იხ. ფერადი გამოსახულება (გვ. 85)

- (10) AD 2010 604 S** **(51) 09-01, 09-07**
- (21) AD 2010 000604 (22) 2010 05 13
- (28) 1
- (71) შ.პ.ს. „როიალ კოფე ჯორჯია“ (GE)
ქინძმარაულის ქ. 15, 0145,
თბილისი (GE)
- (72) სერგო კონდოლედი (GE)
- (54) **ქილა თამსახური, კვების პროდუქტებისათვის**
- (55)



სამრეწველო ნიშნის კატეგორია

(11) D 2010 433 S	(51) 02-04	(11) D 2010 434 S	(51) 21-01
(10) AD 2010 581 S	(44) 3(295)/2010	(10) AD 2010 587 S	(44) 9(301)/2010
(21) AD 2009 000581		(21) AD 2010 000587	
(22) 2009 12 10		(22) 2010 01 25	
(24) 2009 12 10		(24) 2010 01 25	
(18) 2014 12 10		(18) 2015 01 25	
(73) კახაბერ კობერიძე (GE)		(73) გიორგი ყორბესაშვილი (GE)	
კონსტიტუციის ქ. 48, 3700, რუსთავი (GE)		კანდელაკის ქ.2, ბ.17, 0160, თბილისი (GE)	
(72) კახაბერ კობერიძე (GE)		(72) გიორგი ყორბესაშვილი (GE)	
(74) ხათუნა იმნაძე		(54) რვაპარა ნარდის ღაფა, კამათელი	
(54) სამხედრო ტექნიკური უმცსაცემელი			

სასაქონლო ნიშნები

ეროვნული პროცედურით შემოტანილი განაცხადები, რომლებზეც გამოტანილია გადაწყვეტილება რეგისტრაციის შესახებ

გადაწყვეტილების გასაჩივრება შესაძლებელია საქპატენტის სააპელაციო პალატაში გამოქვეყნებიდან 3 თვის ვადაში ან თბილისის საქალაქო სასამართლოს ადმინისტრაციულ საქმეთა კოლეგიაში ერთი თვის ვადაში (მის.: თბილისი, დავით აღმაშენებლის ხეივანი მე-12 კმ. №6).

- (260) AM 2010 53664 A
- (210) AM 053664
- (220) 2009 06 08
- (731) შპს "NOMAD AGRICULTURE AND GREEN HOUSE",
სოფ. წინსვლა, 6417, ხელვაჩაურის რაიონი, საქართველო
- (740) დათო ჯაიანი
- (540)



- (591) შავ-თეთრი
- (531) 03.06.03-27.05.05-
- (511) 25 - სპორტული ტანსაცმელი, ფეხსაცმელი, აქსესუარები.

- (260) AM 2010 53665 A
- (210) AM 053665
- (220) 2009 06 08
- (731) შპს "NOMAD AGRICULTURE AND GREEN HOUSE",
სოფ. წინსვლა, 6417, ხელვაჩაურის რაიონი, საქართველო
- (740) დათო ჯაიანი
- (540)



- (591) შავ-თეთრი
- (531) 03.01.01-27.03.03-
- (511) 25 - სპორტული ტანსაცმელი, ფეხსაცმელი, აქსესუარები.

- (260) AM 2010 53666 A
- (210) AM 053666
- (220) 2009 06 08
- (731) შპს "NOMAD AGRICULTURE AND GREEN HOUSE",
სოფ. წინსვლა, 6417, ხელვაჩაურის რაიონი, საქართველო
- (740) დათო ჯაიანი
- (540)



- (591) შავ-თეთრი
- (531) 27.03.03-
- (511) 25 - სპორტული ტანსაცმელი, ფეხსაცმელი, აქსესუარები.

- (260) AM 2010 54637 A
- (210) AM 054637
- (220) 2009 09 02
- (731) ტრეკ ბაისიკლ კორპორეიშენ,
801 უესტ მედისონი, უოტერლოუ,
უისკონსინი 53594, აშშ
- (740) პავლე მეიფარიანი
- (540)

TREK

- (591) შავ-თეთრი
- (511) 12 - ველოსიპედები, ველოსიპედის ჩაჩოები და ველოსიპედის კონსტრუქციის ნაწილები.
25 - ტანსაცმელი, ზედა ტანსაცმელი და თავსაბურავი.

- (260) AM 2010 54889 A
- (210) AM 054889
- (220) 2009 09 16
- (731) შპს „იბერიან პინტომარინ აკუაკალჩე“,
მემედ აბაშიძის ქ. 56, ბინა 21, 6000,
ბათუმი, საქართველო

(740) ანა ბოჭორიშვილი
(540)

ვერცხლა კალმახი

(591) შავ-თეთრი
(511) 31- ცოცხალი კალმახი.

(260) AM 2010 55123 A

(210) AM 055123

(220) 2009 10 12

(731) გელა მიქაძე
ლალიონის შეს. 5, 0101, თბილისი,
საქართველო

(540)

JAZZCLUB

(591) შავ-თეთრი

(511) 9 - სამეცნიერო, საზღვაო, გეოდეზიური, ფოტოგრაფიული, კინემატოგრაფიული, ოპტიკური, ამწონი, გამზომი, სასიგნალო, საკონტროლო (შემოწმების), სამაშველო და სასწავლო ხელსაწყოები და ინსტრუმენტები; ელექტრობის გადაცემის, განაწილების, გარდაქმნის, დაგროვების, რეგულირების ან მართვის ხელსაწყოები და ინსტრუმენტები; ხმის ან გამოსახულების ჩამწერი, გადამცემი და აღმწარმოებელი აპარატურა; ინფორმაციის მაგნიტური მატარებლები, ხმის ჩამწერი დისკები; სავაჭრო ავტომატები და მექანიზმები აპარატებისათვის წინასწარი გადახდით; სალაროს აპარატები, საანგარიშო მანქანები, ინფორმაციის დასამუშავებელი აღჭურვილობა და კომპიუტერები; ცეცხლმქრობები.

16 - ქაღალდი, მუყაო და მათი ნაკეთობა, რომელიც არ მიეკუთვნება სხვა კლასებს; ნაბეჭდი პროდუქცია; მასალები საამკინძო სამუშაოებისათვის; ფოტოსურათები; საწერ-ქაღალდის საქონელი; საკანცელარიო და საყოფაცხოვრებო დანიშნულების მწებავი ნივთიერებები; მხატვართა საკუთნო; ფუნჯები; საბეჭდი მანქანები და ოფისის საკუთნო (ავეჯის გარდა); სასწავლო მასალა და თვალსაჩინოება (ხელსაწყოების გარდა); პლასტიკის შესაფუთი მასალა (რომელიც არ მიეკუთვნება სხვა კლასებს); შრიფტი; ტიპოგრაფიული კლიშე.

21 - საოჯახო და სამზარეულო ჭურჭელი და ჭურჭლეული (კეთილშობილი ლითონებისაგან დამზადებული ან დაფარული გარდა); სავარცხლები და ღრუბლები; ჯაგრისები (ფუნჯების გარდა); მასალები ჯაგრისის ნაკეთობისათვის; სამარჯვები წმენდისა და დასუფთავებისათვის; ლითონის ნეჭა; დაუმუშავებელი ან ნახევრადამუშავებული მინა (სამშენებლო მინის გარდა); მინის, ფაიფურისა და ქაშანურის ნაკეთობა, რომელიც არ მიეკუთვნება სხვა კლასებს.

25 - ტანსაცმელი, ფეხსაცმელი, თავსაბურავი.

35 - რეკლამა; მართვა საქმიან სფეროში; ადმინისტრირება საქმიან სფეროში; საოფისე სამსახური.

41 - აღზრდა; სასწავლო პროცესის უზრუნველყოფა; სპორტული და კულტურულ-საგანმანათლებლო ღონისძიებების ორგანიზება.

43 - ბარების მომსახურება; კაფეები, კაფეტერიები, ბუფეტები (სასადილოები), საზოგადოებრივი კვება (საკვები და სასმელები), რესტორნები, თვითმომსახურების რესტორნები, სასაუზმე ბარები, სკამების, მაგიდების, მაგიდის თეთრეულის, მინის ჭურჭლის დაჯავშნა, შეხვედრის ოთახების დაჯავშნა, სასტუმროები, მოტელები.

(260) AM 2010 55338 A

(210) AM 055338

(220) 2009 10 26

(731) შპს „ავერსი_ფარმა“,
დავით აღმაშენებლის გამზ., 148/2, 0112,
თბილისი, საქართველო

(540)

**მეტამაქსი
Метамакс
Metamax**

(591) შავ-თეთრი

(511) 5 - სამკურნალო საშუალება (ფარმაცევტული პრეპარატი, მედიკამენტი)

(260) AM 2010 55420 A

(210) AM 055420

(220) 2009 10 29

(731) ჯენზაიმ კორპორეიშენ (მასაჩუსეტსის კორპორაცია),
500 კენდელ სტრიტი, კემბრიჯი,
მასაჩუსეტსი 02142, აშშ

(740) გიორგი თაქთაქიშვილი

(540)

SYNVISC-ONE

(591) შავ-თეთრი

(511) 5 - ფარმაცევტული პრეპარატები, სახელობ, წინასწარ დაფასოებული საინექციო ხსნარები, კერძოდ, ჰილან-ნატრიუმის ხსნარები.

10 - სამედიცინო ხელსაწყოები, კერძოდ, ქირურგიაში გამოსაყენებელი შპრიცის შემცველი ხელსაწყო წინასწარ დაფასოებული საინექციო ჰილან-ნატრიუმის ხსნარის გადასხმისათვის.

(260) AM 2010 55489 A
(210) AM 055489
(220) 2009 11 02
(731) შ.პ.ს. „ლაივი“,
ბარნოვის ქუჩა #126/ა, 0179, თბილისი,
საქართველო
(540)

**ლაივბრენდ
Livebrand
Лайфбренд
Лаивбренд**

(591) შავ-თეთრი
(511) 25 - ტანსაცმელი, ფეხსაცმელი, თავ-
საბურავი.
26 - მაქმანი და ნაქარგები, თასმა და ლენ-
ტები; დილები, კნოპები, დუგმები და საცეცე-
ბიანი დილ-კილო, ქინძისთავები და ნემსები;
ხელოვნური ყვავილები.
27 - ნოსები, ჭილოფები, საგებები, ლინო-
ლეუმი და იატაკის სხვა საფარი; კედლის
შპალერი და გადასაკრავი მასალა (არა-
საფეიქრო).
28 - თამაშობები, სათამაშოები; ტანვარჯიში-
სა და სპორტისათვის განკუთვნილი საქონე-
ლი, რომელიც არ მიეკუთვნება სხვა კლას-
ებს; ნაძვისხის მორთულობა.
29 - ხორცი, თევზი, ფრინველი და ნანადირე-
ვი; ხორცის ექსტრაქტები; დაკონსერვებული,
გამხმარი და თბურად დამუშავებული ბოს-
ტნეული და ხილი; ყვლე, მურაბა, კომპოტი;
კვერცხი, რძე და რძის პროდუქტები; ზეთები
და საკვები ცხიმები.
30 - ყავა, ჩაი, კაკაო, შაქარი, ბრინჯი, ტაპიო-
კა (მანიოკა), საგო, ყავის შემცველები;
ფქვილი და მარცვლეულის პროდუქტი, პურ-
ფუნთუშეული, საკონდიტრო ნაწარმი, ნაყი-
ნი; თაფლი, ბადაგის ვაჟინი; საფუარი, საც-
ხობი ფხვნილები; მარილი, მდოგვი; ძმარი,
საკაზმები; სანელებლები; საკვები ყინული.
31 - სოფლის მეურნეობის, ბაღა-ბაღისა და
ტყის პროდუქტები და მარცვლეული, რომე-
ლიც არ მიეკუთვნება სხვა კლასებს; ცოცხა-
ლი ცხოველები; ახალი ხილი და ბოსტნეუ-
ლი; თესლეული, ცოცხალი მცენარეები და
ყვავილები; ცხოველთა საკვები; ალაო.
32 - ლუდი; მინერალური და გაზიანი წყალი
და სხვა უალკოჰოლო სასმელები; ხილის სა-
სმელები და ხილის წვენები; ვაჟინები და სა-
სმელების დასამზადებელი სხვა შედგენი-
ლობები.
33 - ალკოჰოლიანი სასმელი (ლუდის გარდა).
34 - თამბაქო; მწველთა საკუთნო; ასანთი.

(260) AM 2010 55490 A
(210) AM 055490
(220) 2009 11 02
(731) შ.პ.ს. „ლაივი“,
ბარნოვის ქუჩა #126/ა, 0179, თბილისი,
საქართველო
(540)

**ლაივბრენდინგ
Livebranding
Лайфбрендинг
Лаивбрендинг**

(591) შავ-თეთრი
(511) 25 - ტანსაცმელი, ფეხსაცმელი, თავსა-
ბურავი.
26 - მაქმანი და ნაქარგები, თასმა და ლენ-
ტები; დილები, კნოპები, დუგმები და საცეცე-
ბიანი დილ-კილო, ქინძისთავები და ნემსები;
ხელოვნური ყვავილები.
27 - ნოსები, ჭილოფები, საგებები, ლინოლე-
უმი და იატაკის სხვა საფარი; კედლის შპა-
ლერი და გადასაკრავი მასალა (არასაფეიქ-
რო).
28 - თამაშობები, სათამაშოები; ტანვარჯიში-
სა და სპორტისათვის განკუთვნილი საქონე-
ლი, რომელიც არ მიეკუთვნება სხვა კლას-
ებს; ნაძვისხის მორთულობა.
29 - ხორცი, თევზი, ფრინველი და ნანადირე-
ვი; ხორცის ექსტრაქტები; დაკონსერვებული,
გამხმარი და თბურად დამუშავებული ბოს-
ტნეული და ხილი; ყვლე, მურაბა, კომპოტი;
კვერცხი, რძე და რძის პროდუქტები; ზეთები
და საკვები ცხიმები.
30 - ყავა, ჩაი, კაკაო, შაქარი, ბრინჯი, ტაპიო-
კა (მანიოკა), საგო, ყავის შემცველები;
ფქვილი და მარცვლეულის პროდუქტი, პურ-
ფუნთუშეული, საკონდიტრო ნაწარმი, ნაყი-
ნი; თაფლი, ბადაგის ვაჟინი; საფუარი, საც-
ხობი ფხვნილები; მარილი, მდოგვი; ძმარი,
საკაზმები; სანელებლები; საკვები ყინული.
31 - სოფლის მეურნეობის, ბაღა-ბაღისა და
ტყის პროდუქტები და მარცვლეული, რომე-
ლიც არ მიეკუთვნება სხვა კლასებს; ცოცხა-
ლი ცხოველები; ახალი ხილი და ბოსტნეუ-
ლი; თესლეული, ცოცხალი მცენარეები და
ყვავილები; ცხოველთა საკვები; ალაო.
32 - ლუდი; მინერალური და გაზიანი წყალი
და სხვა უალკოჰოლო სასმელები; ხილის სა-
სმელები და ხილის წვენები; ვაჟინები და სა-
სმელების დასამზადებელი სხვა შედგენი-
ლობები.
33 - ალკოჰოლიანი სასმელი (ლუდის გარდა).
34 - თამბაქო; მწველთა საკუთნო; ასანთი.

(260) AM 2010 55622 A
 (210) AM 055622
 (220) 2009 11 05
 (731) მედანა ფარმა ს.ა.,
 ულ. ვლადისლავა ლოკიეტკა 10, 98-200,
 სიერადზი, პოლონეთი
 (740) დავით ზურაბიშვილი
 (540)

იბუფენი

(591) შავ-თეთრი
 (511) 5 - ფარმაცევტული პრეპარატები; სა-
 მედიცინო დანიშნულების დიეტური და-
 ნამატები.

(260) AM 2010 55634 A
 (210) AM 055634
 (220) 2009 11 06
 (731) პაისტ გასტრო ვერვალტუნგ გმბჰ,
 ინნერე ვინერ შტრასე 19, 81667
 მიუნხენი, გერმანია
 (740) თამაზ შილაკაძე
 (540)

WIENERWALD

(591) შავ-თეთრი
 (511) 43 - საკვები პროდუქტებითა და სა-
 სმელებით უზრუნველყოფა; საკვების შე-
 კვებით დამზადებისა და შინ მიტანის
 უზრუნველყოფა.

(260) AM 2010 55639 A
 (210) AM 055639
 (220) 2009 11 06
 (731) კრეველ მოიხელბახ გმბჰ,
 კრეველ შტრასე 2, DE 53783 აიტორფი,
 გერმანია
 (740) თამარ კოჭლამაზაშვილი
 (540)

Regumisan

(591) შავ-თეთრი
 (511) 5 - ფარმაცევტული და ჰიგიენური პრეპა-
 რატები, სამედიცინო დანიშნულების დიეტუ-
 რი ნივთიერებები; დიეტური დანამატები, ბი-
 ოლოგიურად აქტიური დანამატები.
 44 - სამედიცინო მომსახურება; მომსახურება
 ადამიანის ჰიგიენისა და კოსმეტიკის სფერო-
 ში.

(260) AM 2010 55640 A
 (210) AM 055640
 (220) 2009 11 06
 (731) კრეველ მოიხელბახ გმბჰ,

კრეველ შტრასე 2, DE 53783 აიტორფი,
 გერმანია
 (740) თამარ კოჭლამაზაშვილი
 (540)

Регумизан

(591) შავ-თეთრი
 (511) 5 - ფარმაცევტული და ჰიგიენური პრეპა-
 რატები, სამედიცინო დანიშნულების ნივთიე-
 რებები; დიეტური დანამატები, ბიოლოგიუ-
 რად აქტიური დანამატები.
 44 - სამედიცინო მომსახურება; მომსახურება
 ადამიანების ჰიგიენისა და კოსმეტიკის სფე-
 რში.

(260) AM 2010 55641 A
 (210) AM 055641
 (220) 2009 11 09
 (310) m200905626
 (320) 2009 05 19
 (330) UA
 (731) გოლდენ ბრენდ ლიმიტიდ,
 არქ. მაკარიუ III, 284, ფორტუნა ქორთ
 ბლოკ B, 2 ფლორ, პ.ს. 3105, ლიმახოლი,
 კვიპროსი
 (740) პავლე მეიფარიანი
 (540)



იხ. ფერადი გამოსახულება (გვ. 85)
 (591) შავი, წითელი და მისი ელფერები, რუხი
 თეთრი
 (531) 24.15.08-27.05.02-29.01.00-
 (511) 29 - ხორცი; შინაური ფრინველი (არა-
 ცოცხალი); ნანადირვეი; თევზი; გამხმარი
 თევზი; თევზეულის საკვები პროდუქტები; ქა-
 ფშიები; დამარილებული თევზი; ორაგული;
 ქაშაყი; დაკონსერვებული თევზი; თევზის ფი-
 ლე; თევზის კონსერვები; სარდინები; ჩრდი-
 ლოეთის ორაგული; თინუსი; ზღვის პროდუქ-
 ტებისგან დამზადებული საკვები პროდუქტე-
 ბი; წყალმცენარეების საკვები ექსტრაქტები;
 შემწვარი წითელი წყალმცენარეები; კლემე-
 ბი (არაცოცხალი); კრევეტები; ხერხისებრი
 კრევეტები; ლანგუსტები; მიდიები; მოლუსკე-
 ბი; ზღვის ტრეპანგები; ასთაკები; კიბოები;
 კიბოსებრნი; ხამანწკები; კალმარები; ხორ-
 ცის ექსტრაქტები; დაკონსერვებული, გაყი-
 ნული, გამხმარი და თბურად დამუშავებული
 ხილი და ბოსტნეული; საკვები ზეთები და
 ცხიმები; დამუშავებული არაქისი; არაქისის
 ზეთი; დაკონსერვებული პარკოსნები; დამუ-

შავებული კაკალი, თხილი; დაკონსერვებული ბარდა; ჰიუმუსი (თურქული მუხუდოს ცომი); კართოფილის მაჭკატები; სრაშუნა კარტოფილი; კარტოფილის ნახში (სრაშუნა); კარტოფილის ფანტელები; კარტოფილის ჩიპსები; პალეტური ჩიპსები (კონცენტრატის ბრიკეტისაგან დამზადებული ჩიპსები); კარტოფილი-ფრი; ქოქოსის კაკალი, გამხმარი; ხილის ნახში; სიმინდის ზეთი; არაქისის ზეთი; ქოქოსის ზეთი; დანაყილი ნუში; გუფთა; სიმინდის ზეთი; ბოსტნეულის კონსერვები; დაკონსერვებული, თბურად დამუშავებული და გამხმარი ბოსტნეული; ნარევები წვნიანის დასამზადებლად; ბოსტნეულის წვნიანები; ხილზე დამზადებული საუზმეული; მსუბუქი (რბილი) მისაყოლებლები; 29-ე კლასში შემავალი საუზმეული.

30 - ფქვილი და მარცვლოვანი პროდუქტები; პური; საკონდიტრო ნაწარმი; პარკოსნების ფქვილი; ტაპიოკას საკვები ფქვილი; ფქვილელის ნაწარმი; ფქვილელი საკონდიტრო ნაწარმი; ბუტერბროდები (კანაპები, სენდვიჩები); შვრიის ფქვილი; შვრიის ფანტელები; შვრიის პროდუქტები; ნამცხვარი-გალებები; ბრინჯის საუზმეული; მარცვლეულის საუზმე; სიმინდის მსუბუქი საუზმე; კარტოფილის საკვები ფქვილი; სიმინდის კვები; საკვები სახამებელი; ბურღულეული ღომისათვის; საკვები ბურღულეული; დაღერდილი სიმინდი; მოხალული სიმინდი; სიმინდის ფქვილი; ბატიბუტი; პოპკორნი; სიმინდის ფანტელები; ღომი; ნუშის ნამცხვარი; ნუშის ცომი; ნუშის საკონდიტრო ნაწარმი; ფქვილელის პროდუქტები; რძიანი საკვები ფაფები; მიუსლი; დაცეხილი და დაღერდილი შვრია; დაცეხილი და დაღერდილი ქერი; ნამცხვარი; ფანტელები (მარცვლოვანი პროდუქტები); ჩიპსები (მარცვლოვანი პროდუქტები); პალეტური ჩიპსები (კონცენტრატის ბრიკეტისაგან დამზადებული ჩიპსები); შვრიის ფანტელები; სიმინდის ფანტელები; ხშიაღი; სორბლის ფქვილი; ბრინჯი; ბრინჯის საუზმეული; ტორტები, ბრინჯის ტკბილღვეულები; საგო (ბურღული); სოიას ფქვილი; ალაოს ხმელი ნამცხვარი; ორცხობილა, პატარა ორცხობილა; ხმელი ნამცხვარი; გრენკები; პურის ბრაწული ნაჭრები; ტაკოსი (სიმინდის კვერი); ტკბილღვეულები; პატარა ტკბილღვეულები; თხელი ხმელი ნამცხვარი (კრეკერი); ტორტები; ქერის ფქვილი; ფანტელებისა და მიუსლის ინგრედიენტები; მარცვლოვანი საუზმეულისათვის; მარცვლოვანების ფილები, ბრიკეტები, ბატონები, მათ შორის, ფანტელებისა და მიუსლისაგან დამზადებული; მარცვლეულის მზა კერძები; ბრინჯის, ფქვილის ან მარცვლეულის საკვები პროდუქტები, აგრეთვე მზა კერძების სახით.

- (260) AM 2010 55649 A
- (210) AM 055649
- (220) 2009 11 10
- (731) შპს „ევროპული სკოლა“,
აღ. ეაზბეგის გამზ. #34ა, 0160,
თბილისი, საქართველო
- (540)



- იხ. ფერადი გამოსახულება (გვ. 85)
- (591) ლურჯი, ყვითელი, თეთრი, წითელი
- (531) 01.01.10-24.01.03-24.01.17-24.07.01-
24.13.01-29.01.00-
- (511) 41 - აღზრდა, სასწავლო პროცესის უზრუნველყოფა; გართობა; სპორტული და საგანმანათლებლო ღონისძიებების ორგანიზება.

- (260) AM 2010 55695 A
- (210) AM 055695
- (220) 2009 11 11
- (731) ბრიჯსტონ კორპორეიშენ,
10-1, კიობაში 1-ჩომე, ჩუო-კუ, ტოკიო,
იაპონია
- (740) შალვა გვარამაძე
- (540)

BLIZZAK REVO

- (591) შავ-თეთრი
- (511) 12 - ავტომობილები, მათი ნაწილები და ფიტინგები; სალტეები სამგზავრო ავტომობილებისათვის; სალტეები სატვირთო მანქანებისათვის; სალტეები ავტობუსებისათვის; სალტეები სარბოლი ავტომობილებისათვის; აღდგენილი პროტექტორიანი სალტეები სამგზავრო ავტომობილებისათვის; აღდგენილი პროტექტორიანი სალტეები სატვირთო მანქანებისათვის; აღდგენილი პროტექტორიანი სალტეები ავტობუსებისათვის; აღდგენილი პროტექტორიანი სალტეები სარბოლი ავტომობილებისათვის; აღდგენილი პროტექტორიანი სალტეები სატვირთო ავტომობილებისათვის; აღდგენილი პროტექტორიანი სალტეები ავტობუსებისათვის; კამერები სატვირთო ავტომობილებისათვის; კამერები ავტობუსებისათვის; კამერები სარბოლი ავტომობილებისათვის; კამერები ავტომობილებისათვის; თვლები სამგზავრო ავტომობილებისათვის; თვლები სატვირთო ავტომობილებისათვის; თვლები ავტობუსებისათვის; თვლები სარბოლი ავტომობილებისათვის; აღ-

სადგენი პროტექტორიანი საღებავების რეზინი განკუთვნილი ზემოთ აღნიშნული სატრანსპორტო საშუალებებისათვის; ორთველიანი ძრავიანი სატრანსპორტო საშუალებები, მათი ნაწილები და ფიტინგები; საღებავები ორთველიანი ძრავიანი სატრანსპორტო საშუალებებისათვის; კამერები ორთველიანი სატრანსპორტო საშუალებებისათვის; თვლები ორთველიანი სატრანსპორტო საშუალებებისათვის; ველოსიპედები, მათი ნაწილები და ფიტინგები; საღებავები ველოსიპედებისათვის; კამერები ველოსიპედებისათვის; თვლები ველოსიპედებისათვის; აღსადგენი პროტექტორიანი საღებავების პროტექტორის რეზინი ორთველიანი ძრავიანი სატრანსპორტო საშუალებების ან ველოსიპედებისათვის; საღებავები და კამერები თვითმფრინავებისათვის; აღსადგენი პროტექტორიანი საღებავების პროტექტორის რეზინი თვითმფრინავებისათვის; რეზინის წებვადი ზესადებები საღებავებისა და კამერების შეკეთებისათვის; ფერსოები და დეკორატიული თაღფაქები სატრანსპორტო საშუალებების თვლებისათვის; კამერები სატრანსპორტო საშუალებებისათვის; სახმელეთო სატრანსპორტო საშუალებების ამორტიზატორები; პნევმატიკური ამორტიზატორები (სახმელეთო სატრანსპორტო საშუალებების პნევმატიკური ზამბარები); გადაბმის ქუროები ან გადამბმელები სახმელეთო სატრანსპორტო საშუალებებისათვის; საცავბალიშები ზომადებისათვის (გემებისათვის); სავარძლის ბალიშები სატრანსპორტო საშუალებებისათვის; თვლის ფერსოები სატრანსპორტო საშუალებებისათვის (ტრაქტორის ტიპის); არალითონის ჰიდრაულიკური შლანგები სატრანსპორტო საშუალებებისათვის; სატრანსპორტო საშუალებების კიდული კომპონენტები; პნევმატიკური ზამბარები; ნაწილები და ფიტინგები ყველა ზემოთ აღნიშნული საქონლისათვის.

- (260) AM 2010 55766 A
- (210) AM 055766
- (220) 2009 11 17
- (731) შპს „კომპანია ორბიტა“,
ა.კ. წერეთლის გამზ.126, 0119, თბილისი,
საქართველო
- (540)



იხ. ფერადი გამოსახულება (გვ. 85)

- (591) მწვანე, თეთრი, ოქროსფერი
- (531) 05.03.06-26.01.19-27.05.24-28.05.00-28.19.00-29.01.00-
- (511) 29 - დაკონსერვებული, გამხმარი და თბურად დამუშავებული ბოსტნეული და ხილი, მათ შორის, მზესუმზირა, მიწის თხილი, თხილი, ნიგოზი, ნუშის გული, გოგრის გული, ფსტა, ჩირი, ფინიკი, ქიშმიში.

- (260) AM 2010 55773 A
- (210) AM 055773
- (220) 2009 11 17
- (731) ირაკლი კვანჭახაძე,
გიორგი ახვლედიანის ქ.9, 0108,
თბილისი, საქართველო
- (540)

**ზახარ ზახარიჩი
Zakhar Zakharichi**

- (591) შავ-თეთრი
- (511) 30 - პურ-ფუნთუშეული.
32 - უაღკოპლო სასმელი, მათ შორის, ლუდი.
33 - ალკოჰოლიანი სასმელი.
43 - საზოგადოებრივი კვების ობიექტები.

- (260) AM 2010 55786 A
- (210) AM 055786
- (220) 2009 11 17
- (731) ეიჩ აი ლიმიტიდ პარტნერშიპ,
ე ლიმიტიდ პარტნერშიპ ფორმდ ანდერ
ზელოზ ოგ ზე სტიეტ ოგ ფლორიდა,
ვიზ ჰუტერს ენტერპრაისის, ლლკ
(ე ჯორჯია ლიმიტიდ ლაიაბილიტი
კომპანი) ეზ ჯენერალ პარტნერ,
1815 ზე იქსჩინჯი, ატლანტა, ჯორჯიის
შტატი 30339, აშშ
- (740) თამაზ შილაკაძე
- (540)



- იხ. ფერადი გამოსახულება (გვ. 85)
- (591) ყავისფერი, თეთრი, წითელი
- (531) 03.07.05-27.05.17-29.01.00-
- (511) 16 - ნაბეჭდი პროდუქცია; ნაბეჭდი გამოცემები, კალენდრები, პლაკატები, აფიშები, პოსტერები, ფოტოსურათები, ძირითადი ტიპის პერიოდული გამოცემები და ჟურნალები.
25 - ტანსაცმელი, კერძოდ, ქუდის შიდა ზორტები, თავზე შემოსაკრავები, პერანგები, ქვედა საცვალი, შარვლები, ჯაკეტები, ქურთუ-

კები, წინდები, შორტები, მამაკაცის ტრუსები, ბავშვის გულსაფრები, შლიაპები, ქუდები, კეპები, მზისგან დამცავი ქუდის წინაფრები.
30 - ორცხობილას საფანელის ნარევი, საფანელის ნარევები და საწებლები (საკაზმები).
43 - რესტორნებისა და კოქტეილბარების მომსახურება.

(260) AM 2010 55788 A
(210) AM 055788
(220) 2009 11 17

(731) ეიზ აი ლიმიტიდ პარტნერშიპ, ე ლიმიტიდ პარტნერშიპ ფორმდ ანდერ ზე ლოზ ოვ ზე სტიტ ოვ ფლორიდა, ვიზ ჰუტერს ენტერპრაიზისი, ლლკ (ე ჯორჯია ლიმიტიდ ლაიაბილიტი კომპანი) ეზ ჯენერალ პარტნერ, 1815 ზე იქსნიენჯი, ატლანტა, ჯორჯიის შტატი 30339, აშშ

(740) თამაზ შილაკაძე
(540)

HOOTERS

(591) შავ-თეთრი
(511) 16 - ნაბეჭდი პროდუქცია; ნაბეჭდი გამოცემები, კალენდრები, პლაკატები, აფიშები, პოსტერები, ფოტოსურათები, ძირითადი ტიპის პერიოდული გამოცემები და ჟურნალები.
25 - ტანსაცმელი, კერძოდ, ქუდის შიდა ზორტები, თავზე შემოსაკრავები, პერანგები, ქვედა საცვალი, შარვლები, ჟაკეტები, ქურთუკები, წინდები, შორტები, მამაკაცის ტრუსები, ბავშვის გულსაფრები, შლიაპები, ქუდები, კეპები, მზისგან დამცავი ქუდის წინაფრები.
30 - ორცხობილას საფანელის ნარევი, საფანელის ნარევები და საწებლები (საკაზმები).
43 - რესტორნებისა და კოქტეილბარების მომსახურება.

(260) AM 2010 55807 A
(210) AM 055807
(220) 2009 11 18

(731) ბრიტიშ ამერიკან ტობაკო (ბრენდზ) ინკ. (შტატ დელავერის კორპორაცია), 2711 სენტერვილ როუდი, სუიტ 300, უილმინგტონი, დელავერი 19808, აშშ

(740) თამარ კოჭლამაზაშვილი
(540)



(591) შავ-თეთრი
(531) 19.03.03-25.01.01-26.04.22-27.05.24-

(511) 34 - თამბაქო; თამბაქოს ნაწარმი, სიგარეტი; მწვეველთა საკუთნო; სანთებლები, ასანთი.

(260) AM 2010 55808 A
(210) AM 055808
(220) 2009 11 18

(731) შ.პ.ს. „ინტერტექნიკსი“, გლდანის II მ/რ, კ 28, ბ. 41, 0167, თბილისი, საქართველო

(540)



იხ. ფერადი გამოსახულება (გვ. 85)

(591) ნარინჯისფერი, შავი, თეთრი
(531) 26.04.03-26.04.12-26.13.25-27.05.03-28.19.00-29.01.00-

(511) 35 - საქონლით მომარაგება, რეალიზაციის ჩათვლით.

(260) AM 2010 55809 A
(210) AM 055809
(220) 2009 11 18

(731) ოუპენ ჯონტ-სტოკ კომპანი "ინტერნეშენელ იუკრეინიან-ბელჯენ ქემიკალ ენტერპრაიზის "ინტერხემ" (ჯჯ "ინტერხემ"), 86, ლუსტლორფსკაია დოროგა, ოდესა, 65080, უკრაინა

(740) ხათუნა იმნაძე
(540)

ტილაქსინი ТИЛАКСИН TILAXIN

(591) შავ-თეთრი
(511) 5 - ფარმაცევტული და ვეტერინარული პრეპარატები; სამედიცინო დანიშნულების პიკოენური პრეპარატები; სამედიცინო დანიშნულების დიეტური ნივთიერებები, ბავშვთა კვება; საღებუნები, სახვევი მასალა; კბილის დასაბუნნი და კბილის ტვიფრის დასამზადებელი მასალა; მადეზინფიცირებელი საშუალებები; პარაზიტების გასანადგურებელი საშუალებები; ფუნგიციდები; ჰერბიციდები.

(260) AM 2010 55810 A
(210) AM 055810
(220) 2009 11 18

(731) შპს „ეი-ბი-სი ფარმაცია“, ლისის ტბა 1, 0177, თბილისი, საქართველო

(740) ანა ბოჭორიშვილი

(540)

ASERTA

(591) შავ-თეთრი

(511) 5 - ფარმაცევტული პრეპარატები, მედიკამენტები.

(260) AM 2010 55811 A

(210) AM 055811

(220) 2009 11 18

(731) შპს „ეი-ბი-სი ფარმაცია“,
ლისის ტბა 1, 0177, თბილისი,
საქართველო

(740) ანა ბოჭორიშვილი

(540)

STROMEK

(591) შავ-თეთრი

(511) 5 - ფარმაცევტული პრეპარატები, მედიკამენტები.

(260) AM 2010 55813 A

(210) AM 055813

(220) 2009 11 19

(731) ს.ს. „ჯი პი სი“,
მარჯანიშვილის ქ. 26, 0102, თბილისი,
საქართველო

(740) დავით ზურაბიშვილი

(540)

კლავიცინი

(591) შავ-თეთრი

(511) 5 - ფარმაცევტული პრეპარატები; სამედიცინო დანიშნულების ჰიგიენური პრეპარატები; სამედიცინო დანიშნულების დიეტური ნივთიერებები, ბავშვთა კვება; სალბუნები, სახვევი მასალა; კბილის დასაბუნებო და კბილის ტვიფრის დასამზადებელი მასალა; მადეზინფიცირებელი საშუალებები; მანე ცხოველების გასანადგურებელი პრეპარატები.

(260) AM 2010 55814 A

(210) AM 055814

(220) 2009 11 19

(731) ს.ს. „ჯი პი სი“,
მარჯანიშვილის ქ. 26, 0102, თბილისი,
საქართველო

(740) დავით ზურაბიშვილი

(540)

რეჰიდრო A

(591) შავ-თეთრი

(511) 5 - სამედიცინო დანიშნულების ჰიგიენური პრეპარატები; სამედიცინო დანიშნულების დიეტური ნივთიერებები, ბავშვთა კვება;

სალბუნები, სახვევი მასალა; კბილის დასაბუნებო და კბილის ტვიფრის დასამზადებელი მასალა; მადეზინფიცირებელი საშუალებები; მანე ცხოველების გასანადგურებელი პრეპარატები.

(260) AM 2010 55815 A

(210) AM 055815

(220) 2009 11 19

(731) ს.ს. „ჯი პი სი“,
მარჯანიშვილის ქ. 26, 0102, თბილისი,
საქართველო

(740) დავით ზურაბიშვილი

(540)

კლოპარინი

(591) შავ-თეთრი

(511) 5 - სამედიცინო დანიშნულების ჰიგიენური პრეპარატები; სამედიცინო დანიშნულების დიეტური ნივთიერებები, ბავშვთა კვება; სალბუნები, სახვევი მასალა; კბილის დასაბუნებო და კბილის ტვიფრის დასამზადებელი მასალა; მადეზინფიცირებელი საშუალებები; მანე ცხოველების გასანადგურებელი პრეპარატები.

(260) AM 2010 55816 A

(210) AM 055816

(220) 2009 11 19

(731) ს.ს. „ჯი პი სი“,
მარჯანიშვილის ქ. 26, 0102, თბილისი,
საქართველო

(740) დავით ზურაბიშვილი

(540)

ბრონქოდილი

BRONCHODIL

(591) შავ-თეთრი

(511) 5 - ფარმაცევტული პრეპარატები; სამედიცინო დანიშნულების ჰიგიენური პრეპარატები; სამედიცინო დანიშნულების დიეტური ნივთიერებები, ბავშვთა კვება; სალბუნები, სახვევი მასალა; კბილის დასაბუნებო და კბილის ტვიფრის დასამზადებელი მასალა; მადეზინფიცირებელი საშუალებები; მანე ცხოველების გასანადგურებელი პრეპარატები.

(260) AM 2010 55817 A

(210) AM 055817

(220) 2009 11 19

(731) ს.ს. „ჯი პი სი“,
მარჯანიშვილის ქ. 26, 0102, თბილისი,
საქართველო

(740) დავით ზურაბიშვილი

(540)

ნიმედოლი NIMEDOL

(591) შავ-თეთრი

(511) 5 - ფარმაცევტული პრეპარატები; სამედიცინო დანიშნულების ჰიგიენური პრეპარატები; სამედიცინო დანიშნულების დიეტური ნივთიერებები, ბავშვთა კვება; სალბუნები, სახვევი მასალა; კბილის დასაბუნებინი და კბილის ტვიფრის დასამზადებელი მასალა; მადეზინფიცირებელი საშუალებები; მავნე ცხოველების გასანადგურებელი პრეპარატები.

(260) AM 2010 55818 A

(210) AM 055818

(220) 2009 11 19

(731) ს.ს. „ჯი პი სი“,

მარჯანიშვილის ქ. 26, 0102, თბილისი, საქართველო

(740) დავით ზურაბიშვილი

(540)

ცეფოგრა

(591) შავ-თეთრი

(511) 5 - ფარმაცევტული პრეპარატები; სამედიცინო დანიშნულების ჰიგიენური პრეპარატები; სამედიცინო დანიშნულების დიეტური ნივთიერებები, ბავშვთა კვება; სალბუნები, სახვევი მასალა; კბილის დასაბუნებინი და კბილის ტვიფრის დასამზადებელი მასალა; მადეზინფიცირებელი საშუალებები; მავნე ცხოველების გასანადგურებელი პრეპარატები.

(260) AM 2010 55819 A

(210) AM 055819

(220) 2009 11 19

(731) ს.ს. „ჯი პი სი“,

მარჯანიშვილის ქ. 26, 0102, თბილისი, საქართველო

(740) დავით ზურაბიშვილი

(540)

ანგინორმი

(591) შავ-თეთრი

(511) 5 - ფარმაცევტული პრეპარატები; სამედიცინო დანიშნულების ჰიგიენური პრეპარატები; სამედიცინო დანიშნულების დიეტური ნივთიერებები, ბავშვთა კვება; სალბუნები, სახვევი მასალა; კბილის დასაბუნებინი და კბილის ტვიფრის დასამზადებელი მასალა; მადეზინფიცირებელი საშუალებები;

მავნე ცხოველების გასანადგურებელი პრეპარატები.

(260) AM 2010 55821 A

(210) AM 055821

(220) 2009 11 19

(731) ს.ს. „ჯი პი სი“,

მარჯანიშვილის ქ. 26, 0102, თბილისი, საქართველო

(740) დავით ზურაბიშვილი

(540)

არტედიპინი

(591) შავ-თეთრი

(511) 5 - ფარმაცევტული პრეპარატები; სამედიცინო დანიშნულების ჰიგიენური პრეპარატები; სამედიცინო დანიშნულების დიეტური ნივთიერებები, ბავშვთა კვება; სალბუნები, სახვევი მასალა; კბილის დასაბუნებინი და კბილის ტვიფრის დასამზადებელი მასალა; მადეზინფიცირებელი საშუალებები; მავნე ცხოველების გასანადგურებელი პრეპარატები.

(260) AM 2010 55825 A

(210) AM 055825

(220) 2009 11 20

(731) მარს, ინკორპორეტიდ,

6885 ელმ სტრიტი, მაკ-ლინი, ვირჯინია 22101-3883, აშშ

(740) თამარ კოჭლამაზაშვილი

(540)

СДЕЛАЙ ПАУЗУ. СКУШАЙ TWIX

(591) შავ-თეთრი

(511) 29 - ხორცი, თევზი, ფრინველი და ნანადირევი; ხორცის ექსტრაქტები; დაკონსერვებული, გაყინული, გამომშრალი, მოხარშული და თბურად დამუშავებული ხილი და ბოსტნეული; კვერცხი, რძის პროდუქტები; უელე, ჯემები, მურაბა, კომპოტები, კონფიტურები; რძე და რძიანი სასმელები, მზა საკვები პროდუქტები, რომლებიც დამზადებულია ზემოაღნიშნული პროდუქტებისაგან.

30 - ყავა და ყავის შემცველები; ჩაი, კაკაო, შოკოლადის სასმელები, შაქარი, ბრინჯი, ტაპიოკა; საგო; ფქვილი, ფქვილეული და მარცვლოვანი პროდუქტები, პურ-ფუნთუშეული, ბატონები მარცვლოვანი პროდუქტებისაგან, მაკარონის ნაწარმი, ნამცხვრები, ტკბილდვეზელები, გალეტები, ბისკვიტები, ტორტები, კექსები, ცომეული საკონდიტრო ნაწარმი, ტკბილი ცომისაგან დამზადებული

საკონდიტრო ნაწარმი, ძირითადად, შიგთავსით; შოკოლადი, შოკოლადის ნაწარმი; საკონდიტრო ნაწარმი; დაშაქრული საკონდიტრო ნაწარმი; ტკბილეული, კანფეტები, შაქარყინული, საკვები ყინული; ნაყინი, ჩაცივებული დესერტები; თაფლი, ბაღაგის ვაჟინი; მარილი, მდოგვი; ძმარი; სოუსები (საკაზმები); სანელებლები, სუნელები; პესტო, მწვანილი, არომატული ბალახები, რომლებიც შეტანილია 30-ე კლასში; მზა საკვები პროდუქტები, რომლებიც, ძირითადად, დამზადებულია ზემოაღნიშნული ნაწარმისაგან.

(260) AM 2010 55826 A

(210) AM 055826

(220) 2009 11 20

(731) ტელეფონიკა ს.ა.,

გრან ვია, 28, 28013 მადრიდი, ესპანეთი

(740) შალვა გვარამაძე

(540)

MOVISTAR

(591) შავ-თეთრი

(511) 9 - სამეცნიერო, საზღვაო, გეოდეზიური, ფოტოგრაფიული, კინემატოგრაფიული, ოპტიკური, ამწონი, გამზომი, სასიგნალო, საკონტროლო (შემოწმების), სამაშველო და სასწავლო ხელსაწყოები და ინსტრუმენტები; ელექტრობის გადაცემის, განაწილების, გარდაქმნის, დაგროვების, რეგულირების ან მართვის ხელსაწყოები და ინსტრუმენტები; ხმის ან გამოსახულების ჩამწერი, გადამცემი და აღმწარმოებელი აპარატურა; ინფორმაციის მაგნიტური მატარებლები, ხმის ჩამწერი დისკები; სავაჭრო ავტომატები და მექანიზმები აპარატებისათვის წინასწარი გადახდით; სალაროს აპარატები, საანგარიშო მანქანები, ინფორმაციის დასამუშავებელი აღჭურვილობა და კომპიუტერები; ცეცხლმქრობები.

35 - რეკლამა; მართვა საქმიან სფეროში; აღმინისტრირება საქმიან სფეროში; საოფისე სამსახური.

38 - კავშირგაბმულობა.

41 - აღზრდა; სასწავლო პროცესის უზრუნველყოფა; გართობა; სპორტული და კულტურული-საგანმანათლებლო ღონისძიებების ორგანიზება.

(260) AM 2010 55829 A

(210) AM 055829

(220) 2009 11 24

(731) კარენ ვარდანიანი,

ნ. დუმანის 1, აპკ. 76, ერევანი, სომხეთი

(740) დავით ზურაბიშვილი

(540)

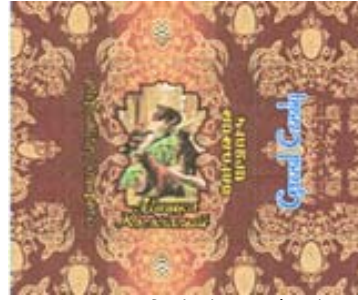

იხ. ფერადი გამოსახულება (გვ. 85)

(591) შავი, თეთრი, ყავისფერი,

სალათისფერი, ბეჟი, ყვითელი, ღია ყავისფერი.

(531) 03.01.14-25.01.01-25.07.25-27.05.02-29.01.00-

(511) 30 - საკონდიტრო ნაწარმი.

(260) AM 2010 55830 A

(210) AM 055830

(220) 2009 11 24

(731) ობშჩესტვო ს ოგრანიჩენი ოტვეტსტვენოსტიუ "ფარმაცევტიკაია გრუპა "ზღოროვიე",

ულ. კრასნოარმეისკაია, 9/2, ოფისი 44, 01004, კიევი, უკრაინა

(740) თამაზ შილაკაძე

(540)

ПРОЗЕРИН

(591) შავ-თეთრი

(511) 5 - წამლები ადამიანებისათვის, ფარმაცევტული პრეპარატები.

(260) AM 2010 55831 A

(210) AM 055831

(220) 2009 11 24

(731) გლაქსოსმიტკლაინ ტრეიდიנג

სერვისიზ ლიმიტიდ,

6900 კორკ ეაპორტ ბიზნეს პარკი,

კინსეილ როუდი, კორკი, ირლანდია

(740) შალვა გვარამაძე

(540)

LOMAKLINE

(591) შავ-თეთრი

(511) 5 - ფარმაცევტული და მედიკამენტური პრეპარატები და ნივთიერებები.

(260) AM 2010 55832 A

(210) AM 055832

(220) 2009 11 24

(731) გლაქსოსმიტკლაინ ტრეიდიנג

სერვისიზ ლიმიტიდ,
6900 კორკ ეპორტ ბიზნეს პარკი,
კინსეილ როუდი, კორკი, ირლანდია
(740) შალვა გვარამაძე
(540)

ORVAKARE

(591) შავ-თეთრი
(511) 5 - ფარმაცევტული და მედიკამენტური
პრეპარატები და ნივთიერებები.

(260) AM 2010 55833 A
(210) AM 055833
(220) 2009 11 24
(731) გლაქსოსმიითკლავინ ტრეიდინგ
სერვისიზ ლიმიტიდ,
6900 კორკ ეპორტ ბიზნეს პარკი,
კინსეილ როუდი, კორკი, ირლანდია
(740) შალვა გვარამაძე
(540)

ORVAKLINE

(591) შავ-თეთრი
(511) 5 - ფარმაცევტული და მედიკამენტური
პრეპარატები და ნივთიერებები.

(260) AM 2010 55834 A
(210) AM 055834
(220) 2009 11 24
(731) გლაქსოსმიითკლავინ ტრეიდინგ
სერვისიზ ლიმიტიდ,
6900 კორკ ეპორტ ბიზნეს პარკი,
კინსეილ როუდი, კორკი, ირლანდია
(740) შალვა გვარამაძე
(540)

LOMAKARE

(591) შავ-თეთრი
(511) 5 - ფარმაცევტული და მედიკამენტური
პრეპარატები და ნივთიერებები.

(260) AM 2010 55835 A
(210) AM 055835
(220) 2009 11 24
(731) დანდი ა/ს,
პიულმაგერვეი, 4ბ, ვეილე 7100, დანია
(740) თამარ კოჭლამაზაშვილი
(540)

DIROL SHIFT

(591) შავ-თეთრი
(511) 30 - საკონდიტრო ნაწარმი (სამედიცინო
დანიშნულების გარდა); შაქრის საკონდიტრო
ნაწარმი და საღებო რეზინი.

(260) AM 2010 55836 A
(210) AM 055836
(220) 2009 11 24
(731) დანდი ა/ს,
პიულმაგერვეი, 4ბ, ვეილე 7100, დანია
(740) თამარ კოჭლამაზაშვილი
(540)



(591) შავ-თეთრი
(531) 24.15.08-27.05.05-
(511) 30 - საკონდიტრო ნაწარმი (სამედიცინო
დანიშნულების გარდა); შაქრის საკონდიტრო
ნაწარმი და საღებო რეზინი.
(260) AM 2010 55837 A
(210) AM 055837
(220) 2009 11 25
(731) ტელეფონიკა ს.ა.,
გრან ვია, 28, 28013 მადრიდი, ესპანეთი
(740) შალვა გვარამაძე
(540)



იხ. ფერადი გამოსახულება (გვ. 85)
(591) სხვადასხვა ტონალობის მწვანე
(531) 26.11.13-27.05.04-27.05.21-29.01.00-
(511) 9 - სამეცნიერო, საზღვაო, გეოდეზიუ-
რი, ფოტოგრაფიული, კინემატოგრაფიული,
ოპტიკური, ამწონი, გამზომი, სასიგნალო, სა-
კონტროლო (შემოწმების), სამაშველო და
სასწავლო ხელსაწყოები და ინსტრუმენტები;
ელექტრობის გადაცემის, განაწილების, გარ-
დაქმნის, დაგროვების, რეგულირების ან მარ-
თვის ხელსაწყოები და ინსტრუმენტები; ხმის
ან გამოსახულების ჩამწერი, გადამცემი და
აღმწარმოებელი აპარატურა; ინფორმაციის
მაგნიტური მატარებლები, ხმის ჩამწერი დის-
კები; სავაჭრო ავტომატები და მექანიზმები
აპარატებისათვის წინასწარი გადახდით; სა-
ლაროს აპარატები, საანგარიშო მანქანები,
ინფორმაციის დასამუშავებელი აღჭურვი-
ლობა და კომპიუტერები; ცეცხლმქრობები.
35 - რეკლამა; მართვა საქმიან სფეროში;
ადმინისტრირება საქმიან სფეროში; საოფისე
სამსახური.
38 - კავშირგაბმულობა.
41 - აღზრდა; სასწავლო პროცესის უზრუნ-
ველყოფა; გართობა; სპორტული და კულ-
ტურულ-საგანმანათლებლო ღონისძიებების
ორგანიზება.

(260) AM 2010 55838 A
 (210) AM 055838
 (220) 2009 11 25
 (731) შპს „გლობალფარმი“,
 თამარ მეფის გამზ. 7/13, 0112, თბილისი,
 საქართველო
 (740) გიორგი თაქთაქიშვილი
 (540)

D-CALCIN-WM
Д-КАЛЬЦИН-ВМ
 დ-კალცინ-ვმ

(591) შავ-თეთრი
 (511) 5 - ფარმაცევტული და ვეტერინარული პრეპარატები; სამედიცინო დანიშნულების ჰიგიენური პრეპარატები; სამედიცინო დანიშნულების დიეტური ნივთიერებები, ბავშვთა კვება; სალბუნები, სახვევი მასალა; კბილის დასაბუნნი და კბილის ტვიფრის დასამზადებელი მასალა; მადეზინფიცირებელი საშუალებები; მავნე ცხოველების გასანადგურებელი პრეპარატები; ფუნგიციდები, ჰერბიციდები.

(260) AM 2010 55839 A
 (210) AM 055839
 (220) 2009 11 25
 (731) შპს „გლობალფარმი“,
 თამარ მეფის გამზ. 7/13, 0112, თბილისი,
 საქართველო
 (740) გიორგი თაქთაქიშვილი
 (540)

DIMEPRIL-R
ДИМЕПРИЛ-Р
 დიმეპრილ-რ

(591) შავ-თეთრი
 (511) 5 - ფარმაცევტული და ვეტერინარული პრეპარატები; სამედიცინო დანიშნულების ჰიგიენური პრეპარატები; სამედიცინო დანიშნულების დიეტური ნივთიერებები, ბავშვთა კვება; სალბუნები, სახვევი მასალა; კბილის დასაბუნნი და კბილის ტვიფრის დასამზადებელი მასალა; მადეზინფიცირებელი საშუალებები; მავნე ცხოველების გასანადგურებელი პრეპარატები; ფუნგიციდები, ჰერბიციდები.

(260) AM 2010 55840 A
 (210) AM 055840
 (220) 2009 11 25
 (731) შპს „გლობალფარმი“,
 თამარ მეფის გამზ. 7/13, 0112, თბილისი,
 საქართველო
 (740) გიორგი თაქთაქიშვილი

(540)
MEDROLGIN-WM
МЕДРОЛГИН-ВМ
 მედროლგინ-ვმ

(591) შავ-თეთრი
 (511) 5 - ფარმაცევტული და ვეტერინარული პრეპარატები; სამედიცინო დანიშნულების ჰიგიენური პრეპარატები; სამედიცინო დანიშნულების დიეტური ნივთიერებები, ბავშვთა კვება; სალბუნები, სახვევი მასალა; კბილის დასაბუნნი და კბილის ტვიფრის დასამზადებელი მასალა; მადეზინფიცირებელი საშუალებები; მავნე ცხოველების გასანადგურებელი პრეპარატები; ფუნგიციდები, ჰერბიციდები.

(260) AM 2010 55866 A
 (210) AM 055866
 (220) 2009 11 27
 (731) ვარშავსკიე ზაკლადი ფარმაცეუტიჩნე „პოლფა“ სპოლკა აკციონა,
 ულ. კაროლკოვა 22/24, 01-207 ვარშავა,
 პოლონეთი
 (740) თამაზ შილაკაძე
 (540)

ДИПОЛЬКРОМ

(591) შავ-თეთრი
 (511) 5 - ფარმაცევტული პროდუქცია.

(260) AM 2010 55867 A
 (210) AM 055867
 (220) 2009 11 27
 (731) ვარშავსკიე ზაკლადი ფარმაცეუტიჩნე „პოლფა“ სპოლკა აკციონა,
 ულ. კაროლკოვა 22/24, 01-207 ვარშავა,
 პოლონეთი
 (740) თამაზ შილაკაძე
 (540)

ЛАКРИМАЛ

(591) შავ-თეთრი
 (511) 5 - ფარმაცევტული პროდუქცია.

(260) AM 2010 55869 A
 (210) AM 055869
 (220) 2009 11 27
 (731) ვარშავსკიე ზაკლადი ფარმაცეუტიჩნე „პოლფა“ სპოლკა აკციონა,
 ულ. კაროლკოვა 22/24, 01-207 ვარშავა,
 პოლონეთი
 (740) თამაზ შილაკაძე

(540)

ЦИПРОФЛАВ

(591) შავ-თეთრი

(511) 5 - ფარმაცევტული პროდუქცია.

(260) AM 2010 55870 A

(210) AM 055870

(220) 2009 11 27

(731) ვარშავსკიე ზაკლადი ფარმაცევტიხნე „პოლფა“ სპოლკა აკციონა, ულ. კაროლკოვა 22/24, 01-207 ვარშავა, პოლონეთი

(740) თამაზ შილაკაძე

(540)

ОФТОФЕНАЗОЛ

(591) შავ-თეთრი

(511) 5 - ფარმაცევტული პროდუქცია.

(260) AM 2010 55871 A

(210) AM 055871

(220) 2009 11 27

(731) ვარშავსკიე ზაკლადი ფარმაცევტიხნე „პოლფა“ სპოლკა აკციონა, ულ. კაროლკოვა 22/24, 01-207 ვარშავა, პოლონეთი

(740) თამაზ შილაკაძე

(540)

ОПТИБЕТОЛ

(591) შავ-თეთრი

(511) 5 - ფარმაცევტული პროდუქცია.

(260) AM 2010 55872 A

(210) AM 055872

(220) 2009 11 27

(731) ვარშავსკიე ზაკლადი ფარმაცევტიხნე „პოლფა“ სპოლკა აკციონა, ულ. კაროლკოვა 22/24, 01-207 ვარშავა, პოლონეთი

(740) თამაზ შილაკაძე

(540)

ДИФАДОЛ

(591) შავ-თეთრი

(511) 5 - ფარმაცევტული პროდუქცია.

(260) AM 2010 55873 A

(210) AM 055873

(220) 2009 11 27

(731) ვარშავსკიე ზაკლადი ფარმაცევტიხნე „პოლფა“ სპოლკა აკციონა, ულ. კაროლკოვა 22/24, 01-207 ვარშავა, პოლონეთი

(740) თამაზ შილაკაძე

(540)

ЦИНКОЛ

(591) შავ-თეთრი

(511) 5 - ფარმაცევტული პროდუქცია.

(260) AM 2010 55874 A

(210) AM 055874

(220) 2009 11 27

(731) ვარშავსკიე ზაკლადი ფარმაცევტიხნე „პოლფა“ სპოლკა აკციონა, ულ. კაროლკოვა 22/24, 01-207 ვარშავა, პოლონეთი

(740) თამაზ შილაკაძე

(540)

АЛТАДРИН

(591) შავ-თეთრი

(511) 5 - ფარმაცევტული პროდუქცია.

(260) AM 2010 55875 A

(210) AM 055875

(220) 2009 11 27

(731) ვარშავსკიე ზაკლადი ფარმაცევტიხნე „პოლფა“ სპოლკა აკციონა, ულ. კაროლკოვა 22/24, 01-207 ვარშავა, პოლონეთი

(740) თამაზ შილაკაძე

(540)

ДИКОРТИНЕФ

(591) შავ-თეთრი

(511) 5 - ფარმაცევტული პროდუქცია.

(260) AM 2010 55876 A

(210) AM 055876

(220) 2009 11 27

(731) ვარშავსკიე ზაკლადი ფარმაცევტიხნე „პოლფა“ სპოლკა აკციონა, ულ. კაროლკოვა 22/24, 01-207 ვარშავა, პოლონეთი

(740) თამაზ შილაკაძე

(540)

DICORTINEFF

(591) შავ-თეთრი

(511) 5 - ფარმაცევტული პროდუქცია.

(260) AM 2010 55877 A

(210) AM 055877

(220) 2009 11 27

(731) შპს „გლობალფარმი“, თამარ მეფის გამზ. 7/13, 0112, თბილისი, საქართველო

(740) გიორგი თაქთაქიშვილი
(540)

**TRONAZOL
ТРОНАЗОЛ**

ტრონაზოლი

(591) შავ-თეთრი
(511) 5 - ფარმაცევტული და ვეტერინარული პრეპარატები; სამედიცინო დანიშნულების პიგიენური პრეპარატები; სამედიცინო დანიშნულების დიეტური ნივთიერებები, ბავშვთა კვება; სალბუნები, სახვევი მასალა; კბილის დასაბუნები და კბილის ტვიფრის დასამზადებელი მასალა; მადეზინფიცირებელი საშუალებები; მანე ცხოველების გასანადგურებელი პრეპარატები; ფუნგიციდები, ჰერბიციდები.

(260) AM 2010 55878 A
(210) AM 055878
(220) 2009 11 27

(731) შპს „გლობალფარმი“,
თამარ მეფის გამზ. 7/13, 0112, თბილისი,
საქართველო

(740) გიორგი თაქთაქიშვილი
(540)

**TANOSALIC
Таносалик**

ტანოსალიკი

(591) შავ-თეთრი
(511) 5 - ფარმაცევტული და ვეტერინარული პრეპარატები; სამედიცინო დანიშნულების პიგიენური პრეპარატები; სამედიცინო დანიშნულების დიეტური ნივთიერებები, ბავშვთა კვება; სალბუნები, სახვევი მასალა; კბილის დასაბუნები და კბილის ტვიფრის დასამზადებელი მასალა; მადეზინფიცირებელი საშუალებები; მანე ცხოველების გასანადგურებელი პრეპარატები; ფუნგიციდები, ჰერბიციდები.

(260) AM 2010 55879 A
(210) AM 055879
(220) 2009 11 27

(731) შპს „გლობალფარმი“,
თამარ მეფის გამზ. 7/13, 0112, თბილისი,
საქართველო

(740) გიორგი თაქთაქიშვილი
(540)

**TORALVIRIN
Торалвирин**

ტორალვირინი

(591) შავ-თეთრი

(511) 5 - ფარმაცევტული და ვეტერინარული პრეპარატები; სამედიცინო დანიშნულების პიგიენური პრეპარატები; სამედიცინო დანიშნულების დიეტური ნივთიერებები, ბავშვთა კვება; სალბუნები, სახვევი მასალა; კბილის დასაბუნები და კბილის ტვიფრის დასამზადებელი მასალა; მადეზინფიცირებელი საშუალებები; მანე ცხოველების გასანადგურებელი პრეპარატები; ფუნგიციდები, ჰერბიციდები.

(260) AM 2010 55880 A
(210) AM 055880
(220) 2009 11 27

(731) შპს „გლობალფარმი“,
თამარ მეფის გამზ. 7/13, 0112, თბილისი,
საქართველო

(740) გიორგი თაქთაქიშვილი
(540)

**EMOPROX
Емопрокс
ემოპროქსი**

(591) შავ-თეთრი
(511) 5 - ფარმაცევტული და ვეტერინარული პრეპარატები; სამედიცინო დანიშნულების პიგიენური პრეპარატები; სამედიცინო დანიშნულების დიეტური ნივთიერებები, ბავშვთა კვება; სალბუნები, სახვევი მასალა; კბილის დასაბუნები და კბილის ტვიფრის დასამზადებელი მასალა; მადეზინფიცირებელი საშუალებები; მანე ცხოველების გასანადგურებელი პრეპარატები; ფუნგიციდები, ჰერბიციდები.

(260) AM 2010 55881 A
(210) AM 055881
(220) 2009 11 27

(731) სს „ნავთობპროდუქტების
სადისტრიბუციო კორპორაცია“,
წყალსადენის ქ.11, 0153, თბილისი,
საქართველო

(540)

**ენერჯი
NRG**

(591) შავ-თეთრი
(511) 35 - საქონლის მომარაგება რეალიზაციის ჩათვლით.
37 - ავტოგასამართი სადგურები (საწვავით შევსება და ტექნიკური მომსახურება); სატრანსპორტო საშუალებების ტექნიკური მომსახურება; სატრანსპორტო საშუალებების რემონტი; სატრანსპორტო საშუალებების დაზოგვა, შეღებვა და პოლირება.

43 - საკვები პროდუქტებითა და სასმელებით უზრუნველყოფა, დროებითი საცხოვრებელი უზრუნველყოფა.

(260) AM 2010 55899 A

(210) AM 055899

(220) 2009 12 01

(731) შპს „მალსი“,
ბარათაშვილის ქ.6/10, 0105, თბილისი,
საქართველო

(740) ავთანდილ კობახიძე

(540)

მალსი MALS

(591) შავ-თეთრი

(531) 27.05.05-28.19.00

(511) 18 - ტყავი და ტყავის იმიტაცია, მათი ნაწარმი, რომელიც არ მიეკუთვნება სხვა კლასებს; ცხოველთა ტყავი, ბეწვეული; სამზარეულო სკივრები, ჩემოდნები; წვიმისა და მზის ქოლგები და ხელჯოხები; შოლტები, მათრახები, ცხენის აღკაზმულობა და სასარაჯე ნაკეთობა.

24 - ქსოვილები და საფეიქრო ნაწარმი, რომელიც არ მიეკუთვნება სხვა კლასებს; საწოლისა და მაგიდის გადასაფარებლები.

25 - ტანსაცმელი, ფეხსაცმელი, თავსაბურავი.

35 - რეკლამა; მართვა საქმიან სფეროში; ადმინისტრირება საქმიან სფეროში; საოფისე სამსახური.

(260) AM 2010 55903 A

(210) AM 055903

(220) 2009 12 01

(731) სმიზერს-ოაზის კომპანი,
2020 ფრონტ სტრიტი, სუიტ 301,
კუიაპოგა-ფოლსი, ოჰაიო 44221, აშშ

(740) გიორგი მეიფარიანი

(540)



(591) შავ-თეთრი

(531) 26.11.07-27.05.05-

(511) 17 - ყვავილების კომპოზიციისათვის გა-
მოსაყენებელი გასაყიდი ქაფფენოპლასტი,
რომელიც იყიდება ძელაკების, ფურცლებისა

და პლასტიკურ ძირიანი კარკასის სახით; ქაფფენოპლასტი პლასტიკის, პაპიე-მაშეს ან ურეტანის საფუძველზე, რომელიც გამოიყენება თაიგულის დამჭერებისათვის, საყვავილე კონტეინერების ქვესადგამებში და ვაზებში ყვავილების მდგრადობისა და წყლის შესაკავებლად, აგრეთვე, დაფარული ან არადაფარული პლასტიკით ტენიანობის შესაკავებლად; ქაფურეტანი ძელაკების და ფურცლების სახით, წინასწარ დაჭრილი და ფორმაციემული.

(260) AM 2010 55908 A

(210) AM 055908

(220) 2009 12 01

(731) ნისან ჯიდოშა კაბუშიკი კაიშა
(აგრეთვე ვაჭრობს როგორც ნისან
მოტორ კო., ლტდ.),
N 2 ტაკარაჩო, კანაგავა-კუ, იოკოჰამა-
ში, კანაგავა-კენ, იაპონია

(740) შალვა გვარამაძე

(540)

JUKE

(591) შავ-თეთრი

(511) 12 - ავტომობილები, ვაგონები, სატვირთო მანქანები, ფურგონები, პრაქტიკული სპორტული ავტომობილები, ავტობუსები, რეკრიაციული ავტომობილები, სპორტული მანქანები, სამარულო მანქანები, სატვირთო მანქანები, ორკაპა ავტოსატვირთო მანქანები და ურიკა-საწვევარები და მათი სტრუქტურული ნაწილები და ფიტინგები; ტრაქტორები; სატრანსპორტო საშუალებების მოპარვის საწინააღმდეგო სიგნალიზაცია; რეზინის წებვადი საკერებლები სალტეებისა და კამერების შეკეთებისათვის.

(260) AM 2010 55950 A

(210) AM 055950

(220) 2009 12 02

(731) სს „ნავთობპროდუქტების
სადისტრიბუციო კორპორაცია“,
წყალსადენის ქ.11, 0153, თბილისი,
საქართველო

(540)

რეგულარ ენერჯი REGULAR ENERGY

(591) შავ-თეთრი

(511) 37 - ავტოგასამართი სადგურები (საწვავით შევსება და ტექნიკური მომსახურება); სატრანსპორტო საშუალებების ტექნიკური მომსახურება; სატრანსპორტო საშუალებების რემონტი; სატრანსპორტო საშუალებების დაზევა, შეღებვა და პოლირება.

(260) AM 2010 55951 A
 (210) AM 055951
 (220) 2009 12 02
 (731) სს „ნავთობპროდუქტების
 სადისტრიბუციო კორპორაცია“,
 წყალსადენის ქ.11, 0153, თბილისი,
 საქართველო
 (540)

**დიზელ ენერჯი
 DIESEL ENERGY**

(591) შავ-თეთრი
 (511) 37 - ავტოგასამართი სადგურები (საწვავით შევსება და ტექნიკური მომსახურება); სატრანსპორტო საშუალებების ტექნიკური მომსახურება; სატრანსპორტო საშუალებების რემონტი; სატრანსპორტო საშუალებების დაზეთვა, შეღებვა და პოლირება.

(260) AM 2010 55952 A
 (210) AM 055952
 (220) 2009 12 02
 (731) სს „ნავთობპროდუქტების
 სადისტრიბუციო კორპორაცია“,
 წყალსადენის ქ.11, 0153, თბილისი,
 საქართველო
 (540)

Energy

(591) შავ-თეთრი
 (511) 37 - ავტოგასამართი სადგურები (საწვავით შევსება და ტექნიკური მომსახურება); სატრანსპორტო საშუალებების ტექნიკური მომსახურება; სატრანსპორტო საშუალებების რემონტი; სატრანსპორტო საშუალებების დაზეთვა, შეღებვა და პოლირება.

(260) AM 2010 55991 A
 (210) AM 055991
 (220) 2009 12 04
 (731) კიოვა ჰაკო კირინ კო., ლტდ,
 6-1, ოპტიმაჩი 1-ჩომე, ჩიოდა-კუ,
 ტოკიო, იაპონია
 (740) თამაზ შილაკაძე
 (540)

Митомин-С Киова

(591) შავ-თეთრი
 (511) 5 - ფარმაცევტული პრეპარატები.

(260) AM 2010 56003 A
 (210) AM 056003
 (220) 2009 12 04
 (731) ჯენერალ მოტორს ლტკ,

300 რენესანს სენტერი,
 სიტი-ოფ-დეტროიტი, მიჩიგანის შტატი
 48265-3000, აშშ
 (740) გიორგი თაქთაქიშვილი
 (540)

CTX

(591) შავ-თეთრი
 (511) 12 - ავტომობილები და მათი სათადარიგო ნაწილები.

(260) AM 2010 56005 A
 (210) AM 056005
 (220) 2009 12 04
 (731) ეინჯელ ჯისტ კო. ლტდ.,
 N24, ჟონგნან როუდი, იხანგი,
 ჰუბეი 443003, ჩინეთი
 (740) შალვა გვარამაძე
 (540)



(591) შავ-თეთრი
 (531) 01.15.23-27.05.01-27.05.04-
 (511) 30 - ტორტები; მარცვლოვანი პროდუქტები; ატრია; სოიას ფქვილი; საკვები სახამებელი; საკაზმები; საფუარი.

(260) AM 2010 56006 A
 (210) AM 056006
 (220) 2009 12 04
 (731) ეინჯელ ჯისტ კო. ლტდ.,
 N24, ჟონგნან როუდი, იხანგი,
 ჰუბეი 443003, ჩინეთი
 (740) შალვა გვარამაძე
 (540)

АНГЕЛ

(591) შავ-თეთრი
 (531) 28.05.00
 (511) 30 - ტორტები; მარცვლოვანი პროდუქტები; ატრია; სოიას ფქვილი; საკვები სახამებელი; საკაზმები, საფუარი.

(260) AM 2010 56007 A
 (210) AM 056007
 (220) 2009 12 04
 (731) ფილიპ მორის პროდაქტს ს. ა.,
 კე ჟანრენო 3, CH-2000 ნევშატელი,
 შვეიცარია
 (740) შალვა გვარამაძე
 (540)

L & M

(591) შავ-თეთრი
(511) 34 - დამუშავებული ან დაუმუშავებელი თამბაქო; თამბაქოს ნაწარმი სიგარეტის, სიგარეტების, სიგარილოების, ხელით გასახვევი სიგარეტის თამბაქოს, ჩიბუხის თამბაქოს, სადეჭი თამბაქოს, საბურნუთე თამბაქოს, კრეტეკის (თამბაქოსა და მიხაკის შემცველი სიგარეტი) ჩათვლით; სნუსი (საწუწნი ნოტიო თამბაქო); თამბაქოს შემცველები (არასამედიცინო დანიშნულების); მწვეველთა საკუთნო სიგარეტის ქაღალდისა და სიგარეტის ჰილზების (მუნდშტუკების), სიგარეტის ფილტრების, თამბაქოს ქილების, სიგარეტის კოლოფებისა და საფერფლებების, ჩიბუხების, სიგარეტის გადასახვევი ჯიბის მოწყობილობების, სანთებლების ჩათვლით; ასანთი.

(260) AM 2010 56019 A
(210) AM 056019
(220) 2009 12 07

(731) ბერლინ-ხემი აგ,
გლინიკერ ვეგ 125, 12489 ბერლინი,
გერმანია

(740) გიორგი დვინჯილია
(540)

КардоМакс

(591) შავ-თეთრი
(511) 5 - ფარმაცევტული პრეპარატები, მედიკამენტები, სამედიცინო დანიშნულების დიეტური ნივთიერებები.

(260) AM 2010 56069 A
(210) AM 056069
(220) 2009 12 08

(731) გლაქსოსმიტკლაინ ტრეიდინგ
სერვისიზ ლიმიტიდ,
6900 კორკ ეაპორტ ბიზნეს პარკი,
კინსეილ როუდი, კორკი, ირლანდია

(740) შალვა გვარამაძე
(540)

FLOCIKARE

(591) შავ-თეთრი
(511) 5 - ფარმაცევტული და მედიკამენტური პრეპარატები და ნივთიერებები.

(260) AM 2010 56070 A
(210) AM 056070
(220) 2009 12 08

(731) კოლგეიტ-პალმოლივ კომპანი,
300 პარკ ავენიუ, ნიუ-იორკი, N.Y. 10022,
აშშ

(740) შალვა გვარამაძე

(540)

COLGATE SENSITIVE PRO-RELIEF

(591) შავ-თეთრი
(511) 3 - არასამედიცინო დანიშნულების პირის ღრუს მოვლის საშუალებები.
5 - სამედიცინო დანიშნულების პირის ღრუს მოვლის საშუალებები.
21 - კბილის ჯაგრისები.

(260) AM 2010 56071 A
(210) AM 056071
(220) 2009 12 08

(731) კოლგეიტ-პალმოლივ კომპანი,
300 პარკ ავენიუ, ნიუ-იორკი, N.Y. 10022,
აშშ

(740) შალვა გვარამაძე
(540)



იხ. ფერადი გამოსახულება (გვ. 85)
(591) წითელი, თეთრი, სხვადასხვა ტონის ცისფერი, ლურჯი, შავი.
(531) 02.09.10-26.11.08-27.05.05-
(511) 3 - არასამედიცინო დანიშნულების პირის ღრუს მოვლის საშუალებები.
5 - სამედიცინო დანიშნულების პირის ღრუს მოვლის საშუალებები.
21 - კბილის ჯაგრისები.

(260) AM 2010 56072 A
(210) AM 056072
(220) 2009 12 08

(731) გლაქსოსმიტკლაინ ტრეიდინგ
სერვისიზ ლიმიტიდ,
6900 კორკ ეაპორტ ბიზნეს პარკი,
კინსეილ როუდი, კორკი, ირლანდია

(740) შალვა გვარამაძე
(540)

ROFCIKLINE

(591) შავ-თეთრი
(511) 5 - ფარმაცევტული და მედიკამენტური პრეპარატები და ნივთიერებები.

(260) AM 2010 56095 A
(210) AM 056095
(220) 2009 12 09

(731) ემზარ ბალაძე,
ვაჟა-ფშაველას ქ. 7, ბ.14, 6000, ბათუმი,

საქართველო
(540)



(591) შავ-თეთრი
(531) 27.05.03-28.19.00-
(511) 30 - ყავა და ყავის შემცველები.

(260) AM 2010 56232 A
(210) AM 056232
(220) 2009 12 16

(731) აბდი იბრაჰიმ ილახ სანაი ვე თიჯარეთ ანონიმ შირქეთი, რეშითფაშა მაჰალესი ესქი ბიუიუქდერე ჯადესი No: 4 34467 მასლაქი-სარიერი-სტამბოლი, თურქეთი

(740) თამაზ შილაკაძე
(540)

BENET

(591) შავ-თეთრი
(511) 5 - ფარმაცევტული პრეპარატები.

(260) AM 2010 56233 A
(210) AM 056233
(220) 2009 12 16

(731) აბდი იბრაჰიმ ილახ სანაი ვე თიჯარეთ ანონიმ შირქეთი, რეშითფაშა მაჰალესი ესქი ბიუიუქდერე ჯადესი No: 4 34467 მასლაქი-სარიერი-სტამბოლი, თურქეთი

(740) თამაზ შილაკაძე
(540)

ბენეტი

(591) შავ-თეთრი
(511) 5 - ფარმაცევტული პრეპარატები.

(260) AM 2010 56234 A
(210) AM 056234
(220) 2009 12 16

(731) აბდი იბრაჰიმ ილახ სანაი ვე თიჯარეთ ანონიმ შირქეთი, რეშითფაშა მაჰალესი ესქი ბიუიუქდერე ჯადესი No: 4 34467 მასლაქი-სარიერი-სტამბოლი, თურქეთი

(740) თამაზ შილაკაძე
(540)

Nassomet

(591) შავ-თეთრი
(511) 5 - ფარმაცევტული პრეპარატები.

(260) AM 2010 56235 A
(210) AM 056235
(220) 2009 12 16

(731) აბდი იბრაჰიმ ილახ სანაი ვე თიჯარეთ ანონიმ შირქეთი, რეშითფაშა მაჰალესი ესქი ბიუიუქდერე ჯადესი No: 4 34467 მასლაქი-სარიერი-სტამბოლი, თურქეთი

(740) თამაზ შილაკაძე
(540)

ნასომეტი

(591) შავ-თეთრი
(511) 5 - ფარმაცევტული პრეპარატები.

(260) AM 2010 56236 A
(210) AM 056236
(220) 2009 12 16

(731) აბდი იბრაჰიმ ილახ სანაი ვე თიჯარეთ ანონიმ შირქეთი, რეშითფაშა მაჰალესი ესქი ბიუიუქდერე ჯადესი No: 4 34467 მასლაქი-სარიერი-სტამბოლი, თურქეთი

(740) თამაზ შილაკაძე
(540)

Parkyn

(591) შავ-თეთრი
(511) 5 - ფარმაცევტული პრეპარატები.

(260) AM 2010 56237 A
(210) AM 056237
(220) 2009 12 16

(731) აბდი იბრაჰიმ ილახ სანაი ვე თიჯარეთ ანონიმ შირქეთი, რეშითფაშა მაჰალესი ესქი ბიუიუქდერე ჯადესი No: 4 34467 მასლაქი-სარიერი-სტამბოლი, თურქეთი

(740) თამაზ შილაკაძე
(540)

პარკინი

(591) შავ-თეთრი
(511) 5 - ფარმაცევტული პრეპარატები.

(260) AM 2010 56302 A
(210) AM 056302
(220) 2009 12 18

(731) შპს „ასფარმა“ - საქართველოს ფარმაცევტული კომპანია,

შეგნენკოს ქ., 12, 0108, თბილისი,
საქართველო
(540)

DILUTIX
ДИЛЮТИКС
დილუტიქსი

(591) შავ-თეთრი
(511) 5 - ფარმაცევტული პრეპარატები, მათ შორის, სამკურნალო საშუალებები.
(260) AM 2010 56318 A
(210) AM 056318
(220) 2009 12 22
(731) ს.ს. „ჯი პი სი“,
მარჯანიშვილის ქ. 26, 0102, თბილისი,
საქართველო
(740) დავით ზურაბიშვილი
(540)

კორნევიტი
CORNEVIT

(591) შავ-თეთრი
(511) 5 - ფარმაცევტული და სამედიცინო დანიშნულების ჰიგიენური პრეპარატები; სამედიცინო დანიშნულების დიეტური ნივთიერებები, ბავშვთა კვება; საღებუნები, სახვევი მასალა; კბილის დასაბუნნი და კბილის ტვიფრის დასამზადებელი მასალა; მადეზინფიცირებელი საშუალებები; მავნე ცხოველების გასანადგურებელი პრეპარატები.

(260) AM 2010 56368 A
(210) AM 056368
(220) 2009 12 23
(731) ნეურიმ ფარმასეუტიკალზ (1991) ლტდ,
8 პანეოლ შტ., 69710 თელ-ავივი,
ისრაელი
(740) შალვა გვარამაძე
(540)

CIRCADIN

(591) შავ-თეთრი
(511) 5 - ცენტრალური ნერვული სისტემის დარღვევების, ძილის დარღვევებისა და ბიორითმის ფუნქციური დარღვევების სამკურნალო სამედიცინო პრეპარატები.

(260) AM 2010 56605 A
(210) AM 056605
(220) 2010 01 05
(731) სს „ბაგრაციონი 1882“,
დავით სარაჯიშვილის გამზ. 12, 0153,
თბილისი, საქართველო
(540)

BAGRATIONI
1882
FINEST

(591) შავ-თეთრი
(531) 27.05.05-27.07.05-
(511) 33 - ცქრიალა ღვინო, არაყი, ღვინო; ალკოჰოლიანი სასმელები (ღუდის გარდა).

(260) AM 2010 56682 A
(210) AM 056682
(220) 2010 01 15
(731) მაია კოტრიკაძე,
ზ.გორგილაძის 73, ბ.12, 6010, ბათუმი,
საქართველო
(540)

VIVI

იხ. ფერადი გამოსახულება (გვ. 85)
(591) ლილისფერი
(531) 27.05.05-29.01.00-
(511) 19 - არალითონური სამშენებლო მოძრავე კონსტრუქციები და ნაგებობები.

რეგისტრირებული სასაქონლო ნიშნები

(111) M 2010 020683 R

(151) 2010 08 20

(181) 2020 08 20

(260) AM 2009 51325 A

(220) 2008 12 22

(732) შ.პ.ს. ამაღეუს
წერეთლის გამზ., 87, 0119, თბილისი,
საქართველო

(260) AM 2010 53799 A

(220) 2009 06 15

(732) ვულფ ოილ კორპორეიშენ,
ნაამლოზ ვენლოტ შპ
ჯორჯის ჯილიოტსტრატ 52, 2620
ჰემიკსემი, ბელგია

(111) M 2010 020684 R

(151) 2010 08 20

(181) 2020 08 20

(260) AM 2010 53459 A

(220) 2009 05 19

(732) შპს „ზმპ კომპანი“
აღ. ყაზბეგის გამზ. 26/3, ბინა 15, 0177,
თბილისი, საქართველო

(111) M 2010 020693 R

(151) 2010 08 26

(181) 2020 08 26

(260) AM 2010 53934 A

(220) 2009 06 19

(732) მიხეილ მათიაშვილი
სოხუმის ქ.#3, ბინა 5, 0154, თბილისი,
საქართველო

(111) M 2010 020685 R

(151) 2010 08 20

(181) 2020 08 20

(260) AM 2010 53659 A

(220) 2009 06 05

(732) პეილეს შუსორს უოლდუაიდ, ინკ.
ჯეიპოკ ტაუერსი, 700 SW ჯეკსონ
სტრიტი, სუიტ 202, ტოპიკა, KS 66603,
აშშ

(111) M 2010 020694 R

(151) 2010 08 26

(181) 2020 08 26

(260) AM 2010 53954 A

(220) 2009 06 25

(732) შპს „მარილისი“
ბორჯომის ქუჩა #8, 0112, თბილისი,
საქართველო

(111) M 2010 020688 R

(151) 2010 08 20

(181) 2020 08 20

(260) AM 2010 54535 A

(220) 2009 08 27

(732) ვახტანგ კანდელაკი
ირაკლი აბაშიძის ქ. 14, ბინა 20, 0179,
თბილისი, საქართველო

(111) M 2010 020695 R

(151) 2010 08 26

(181) 2020 08 26

(260) AM 2010 54016 A

(220) 2009 06 30

(732) მიხეილ მათიაშვილი
სოხუმის ქ.#3, ბინა 5, 0154, თბილისი,
საქართველო

(111) M 2010 020691 R

(151) 2010 08 26

(181) 2020 08 26

(260) AM 2010 53638 A

(220) 2009 06 01

(732) შპს „სახალხო ავთიაქი“
დ. ბაქრაძის ქ. #6, 0119, თბილისი,
საქართველო

(111) M 2010 020696 R

(151) 2010 08 26

(181) 2020 08 26

(260) AM 2010 54074 A

(220) 2009 07 06

(732) პოლიხემ ს.ა.
50, ვალ ფლერი, L-1526 ლუქსემბურგი,
ლუქსემბურგი

(111) M 2010 020692 R

(151) 2010 08 26

(181) 2020 08 26

(111) M 2010 020697 R

(151) 2010 08 26

(181) 2020 08 26

(260) AM 2010 54259 A

(220) 2009 07 21

(732) აკიტა, ინკ.
დელავერის კორპორაცია 2711 სენტერ-
ვილ როუდი, სუიტ 400, უილმინგტონი,
დელავერი 19808, აშშ

(111) M 2010 020698 R
(151) 2010 08 26
(181) 2020 08 26
(260) AM 2010 54260 A
(220) 2009 07 21

(732) აკიტა, ინკ.
დელავერის კორპორაცია 2711 სენტერ-
ვილ როუდი, სუიტ 400,
უილმინგტონი, დელავერი 19808, აშშ

(111) M 2010 020699 R
(151) 2010 08 26
(181) 2020 08 26
(260) AM 2010 54375 A
(220) 2009 07 29

(732) ალოკოზაი ფზე
ს/ე 18165, ჯებელ ალი ფრი ზონი,
დუბაი, არაბთა გაერთიანებული
სამხედროები

(111) M 2010 020700 R
(151) 2010 08 26
(181) 2020 08 26
(260) AM 2010 54376 A
(220) 2009 07 29

(732) ალოკოზაი ფზე
ს/ე 18165, ჯებელ ალი ფრი ზონი,
დუბაი, არაბთა გაერთიანებული
სამხედროები

(111) M 2010 020701 R
(151) 2010 08 26
(181) 2020 08 26
(260) AM 2010 54489 A
(220) 2009 08 13

(732) ვაიეტ
ფაივ ჯირალდა ფარმზი, მედისონი,
ნიუ-ჯერსი 07940, აშშ

(111) M 2010 020702 R
(151) 2010 08 26
(181) 2020 08 26
(260) AM 2010 54490 A
(220) 2009 08 13

(732) ვაიეტ
ფაივ ჯირალდა ფარმზი, მედისონი,
ნიუ-ჯერსი 07940, აშშ

(111) M 2010 020703 R
(151) 2010 08 26
(181) 2020 08 26
(260) AM 2010 54492 A
(220) 2009 08 13

(732) ვაიეტ
ფაივ ჯირალდა ფარმზი, მედისონი,
ნიუ-ჯერსი 07940, აშშ

(111) M 2010 020704 R
(151) 2010 08 26
(181) 2020 08 26
(260) AM 2010 54493 A
(220) 2009 08 13

(732) ვაიეტ
ფაივ ჯირალდა ფარმზი, მედისონი,
ნიუ-ჯერსი 07940, აშშ

(111) M 2010 020705 R
(151) 2010 08 26
(181) 2020 08 26
(260) AM 2010 54494 A
(220) 2009 08 13

(732) ვაიეტ
ფაივ ჯირალდა ფარმზი, მედისონი,
ნიუ-ჯერსი 07940, აშშ

(111) M 2010 020706 R
(151) 2010 08 26
(181) 2020 08 26
(260) AM 2010 54536 A
(220) 2009 08 27

(732) ოტკრიტოე აკციონერნოე ობშჩესტვო
"მოსკოვსკაია კონდიტერსკაია ფაბრიკა
„კრასნი ოქტიაბრ“
ბერსენევსკაია ნაბერეჟნაია 6, 119072,
მოსკოვი, რუსეთის ფედერაცია

(111) M 2010 020707 R
(151) 2010 08 26
(181) 2020 08 26
(260) AM 2010 54537 A
(220) 2009 08 27

(732) ვაიეტ
ფაივ ჯირალდა ფარმზი, მედისონი,
ნიუ-ჯერსი 07940, აშშ

(111) M 2010 020708 R
(151) 2010 08 26
(181) 2020 08 26
(260) AM 2010 54538 A
(220) 2009 08 27

(732) ვაიეტი
ფაივ ჯირალდა ფარმზი, მედისონი,
ნიუ-ჯერსი 07940, აშშ

(111) M 2010 020709 R
(151) 2010 08 26
(181) 2020 08 26
(260) AM 2010 54539 A
(220) 2009 08 27

(732) ვაიეტი
ფაივ ჯირალდა ფარმზი, მედისონი,
ნიუ-ჯერსი 07940, აშშ

(111) M 2010 020710 R
(151) 2010 08 26
(181) 2020 08 26
(260) AM 2010 54540 A
(220) 2009 08 27

(732) ვაიეტი
ფაივ ჯირალდა ფარმზი, მედისონი,
ნიუ-ჯერსი 07940, აშშ

(111) M 2010 020711 R
(151) 2010 08 26
(181) 2020 08 26
(260) AM 2010 54681 A
(220) 2009 09 03

(732) კოლეგეიტ-პაფმოლივ კომპანი
300 პარკ ავენიუ, ნიუ-იორკი, N.Y. 10022,
აშშ

(111) M 2010 020712 R
(151) 2010 08 26
(181) 2020 08 26
(260) AM 2010 54683 A
(220) 2009 09 04

(732) ფილიპ მორის პროდაქტს ს. ა.
კე ჟანრენო 3, 2000 ნევზატელი,
შვეიცარია

(111) M 2010 020713 R
(151) 2010 08 26
(181) 2020 08 26
(260) AM 2010 54923 A
(220) 2009 09 22

(732) ჯენერალ მედია კომუნიკეიშენზ, ინკ.
6800 ბროუკენ საუნდ პკვი, სუიტ 100,
ბოკა-რატონი, ფლორიდა 33487, აშშ

(111) M 2010 020714 R
(151) 2010 08 26
(181) 2020 08 26
(260) AM 2010 54924 A
(220) 2009 09 22

(732) ჯენერალ მედია კომუნიკეიშენზ, ინკ.
6800 ბროუკენ საუნდ პკვი, სუიტ 100,
ბოკა-რატონი, ფლორიდა 33487, აშშ

დაჩქარებული პროცედურით რეგისტრირებული სასაქონლო ნიშნები

რეგისტრაციის გაუქმების მოთხოვნით საჩივრის შეტანა შესაძლებელია საქპატენტის სააპელაციო პალატაში გამოქვეყნებიდან 3 თვის ვადაში ან თბილისის საქალაქო სასამართლოს სამოქალაქო საქმეთა კოლეგიაში (მის.: თბილისი, დავით აღმაშენებლის ხეივანი, მე-12 კმ. №6).

- (111) M 2010 020682 R
- (151) 2010 08 19
- (181) 2020 08 19
- (260) AM 2010 59048 A
- (220) 2010 08 10
- (732) შპს „გეო ლატექსი“,
ჭყონდიდელის 26, 0180, თბილისი,
საქართველო
- (540)



- იხ. ფერადი გამოსახულება (გვ. 85)
- (591) წითელი, ყვითელი, თეთრი, შავი,
ლურჯი, ცისფერი
- (531) 19.13.15-25.07.07-26.01.20-28.19.00-
29.01.14-
- (511) 5 - ლეიკოპლასტირი.

- (111) M 2010 020686 R
- (151) 2010 08 20
- (181) 2020 08 20
- (260) AM 2010 59151 A
- (220) 2010 08 17
- (731) ჯაპან ტობაკო ინკ.
2-2-1, ტორანომონი, მინატო-კუ, ტოკიო,
იაპონია
- (740) შალვა გვარამაძე
- (540)



- (591) შავ-თეთრი
- (531) 03.02.13-10.01.25-19.03.03-27.05.24

- (511) 34 - დამუშავებული ან დამუშავებელი
თამბაქო; მოსაწვევი თამბაქო, ჩიბუსის
თამბაქო, ხელით გასახვევი თამბაქო, საღეჭი
თამბაქო; საღეჭი თამბაქო - სნუსი; სიგარეტე-
ბი, სიგარები, სიგარილოები; არასამკურნა-
ლო ან არასამედიცინო დანიშნულების მოსა-
წვევი ნივთიერებები, რომლებიც იყიდება
ცალკე ან თამბაქოსთან ნარევის სახით; ბუ-
რნუთი; მწველთა საკუთნო შემავალი 34-ე
კლასში; სიგარეტის ქაღალდი, სიგარეტის
მილაკები, ასანთი.

- (111) M 2010 020687 R
- (151) 2010 08 20
- (181) 2020 08 20
- (260) AM 2010 59152 A
- (220) 2010 08 17
- (732) ჯაპან ტობაკო ინკ.
2-2-1, ტორანომონი, მინატო-კუ, ტოკიო,
იაპონია
- (740) შალვა გვარამაძე
- (540)



- (591) შავ-თეთრი
- (531) 03.02.13-10.01.25-19.03.03-27.05.02-
- (511) 34 - დამუშავებული ან დამუშავებელი
თამბაქო; მოსაწვევი თამბაქო, ჩიბუსის თამ-
ბაქო, ხელით გასახვევი თამბაქო, საღეჭი
თამბაქო; საღეჭი თამბაქო - სნუსი; სიგარეტე-
ბი, სიგარები, სიგარილოები; არასამკურ-
ნალო ან არასამედიცინო დანიშნულების მო-
საწვევი ნივთიერებები, რომლებიც იყიდება
ცალკე ან თამბაქოსთან ნარევის სახით;

ბურნუთი; მწვევლთა საკუთნო შემავალი 34-ე კლასში; სიგარეტის ქაღალდი, სიგარეტის მილაკები, ასანთი.

(111) M 2010 020689 R

(151) 2010 08 24

(181) 2020 08 24

(260) AM 2010 59157 A

(220) 2010 08 18

(732) ჰარინგტონ დიველოპმენტ ინკ.
არანგო-ორილაკ ბლდგ, ისტ 54 სტრიტი,
პანამა

(740) გივი აკოფაშვილი

(540)



(591) შავ-თეთრი

(531) 03.01.01-25.01.01-26.04.22-27.05.24-
28.19.00-

(511) 34 - სიგარეტი, თამბაქო, თამბაქოს
ნაწარმი, მწვევლთა საკუთნო, სანთებელა,
ასანთი.

(111) M 2010 020690 R

(151) 2010 08 26

(181) 2020 08 26

(260) AM 2010 58805 A

(220) 2010 07 22

(732) შპს „ჯორჯიან ჰაზელნათ იმპექსი“
ლომონოსოვის ქ.3, 2100, ზუგდიდი,
საქართველო

(740) ლევან ქარდავა

(540)



იხ. ფერადი გამოსახულება (გვ.85)

(591) ყვითელი, ნარინჯისფერი

(531) 01.01.12-27.05.23-29.01.00-

(511) 29 - დამუშავებული თხილი.

31 - დამუშავებული თხილი.

საერთაშორისო სასაქონლო ნიშნები,
რომლებზეც გამოტანილია გადაწყვეტილება
დასვის მინიჭების შესახებ

გადაწყვეტილების გასაჩივრება შესაძლებელია საქპატენტის სააპელაციო პალატაში გამოქვეყნებიდან 3 თვის ვადაში ან თბილისის საქალაქო სასამართლოს ადმინისტრაციულ საქმეთა კოლეგიაში ერთი თვის ვადაში (მის.: თბილისი, დავით აღმაშენებლის ხეივანი, მე-12 კმ. №6).

(260) AM 2010 53597 A
(800) 999512
(731) GRINDEKS,
akciju sabiedrība; Krustpils iela 53, LV-1057
Rīga, Latvia
(540)



(591) Black, white
(511) 05

(260) AM 2010 53598 A
(800) 999513
(731) GRINDEKS,
akciju sabiedrība; Krustpils iela 53, LV-1057
Rīga, Latvia
(540)



(591) Black, white
(511) 05

(260) AM 2010 54274 A
(800) 1004117
(731) "PHILICON 97" AD;
1, Dunav Str. BG-4003 Plovdiv, Bulgaria
(540)



(591) Blue, dark blue, light green, green and white
(511) 32

(260) AM 2010 55347 A
(800) 1012731
(731) "Pisara AB";
Box 45088, SE-10430 Stockholm, Sweden
(540)

WESSEN

(591) Black, white
(511) 09, 16, 35

(260) AM 2010 55350 A
(800) 1012732
(731) "Pisara AB";
Box 45088, SE-10430 Stockholm, Sweden
(540)

BECCEH

(591) Black, white
(511) 09, 16, 35

(260) AM 2010 55351 A
(800) 1012733
(731) "Pisara AB";
Box 45088, SE-104 30 Stockholm, Sweden
(540)



(591) Black, white
(511) 09, 16, 35

(260) AM 2010 55352 A
(800) 1012734
(731) "Pisara AB";
Box 45088, SE-104 30 Stockholm, Sweden

(540)

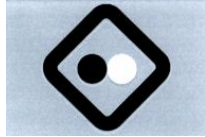

(591) Black, white and gray.

(511) 09, 16, 35

(260) AM 2010 55886 A

(800) 1017226

(731) Individual'ny predprinimatel' Gryzlov Dmitry Igorevich;
Tel'mana st., 53-72, RU-344010 Rostov-na-Donu, Russian Federation

(540)

(591) Black, white

(511) 39

(260) AM 2010 55888 A

(800) 1017252

(731) Closed Joint-Stock Company "MILK ALLIANCE";
9, Leskova Str., Kyiv 01011, Ukraine

(540)



(591) Black, white

(511) 05, 29, 30, 35, 43

(260) AM 2010 55962 A

(800) 1017774

(731) Tovarystvo z obmezhenoyu vidpovidalnistyu "Kharkivske pharmatsevtichne pidpryemstvo" Zdorov'ya narodu";
vul. Shevchenka, 22tr. Kharkiv 61013, Ukraine

(540)

ПРОМЕДОЛ-3Н

(591) Black, white

(511) 05

(260) AM 2010 55963 A

(800) 1017776

(731) Tovarystvo z obmezhenoyu vidpovidalnistyu "Kharkivske pharmatsevtichne

pidpryemstvo" Zdorov'ya narodu";
vul. Shevchenka, 22tr. Kharkiv 61013,
Ukraine

(540)

ОМНОПОН-3Н

(591) Black, white

(511) 05

(260) AM 2010 55968 A

(800) 1017794

(731) SUPERGA TRADEMARK S.A.;
207 Route d'Arlon, L-1150 Luxembourg,
Luxembourg

(540)



(591) Black, white

(511) 03, 09, 18, 25

(260) AM 2010 56145 A

(800) 1019173

(731) Zakritoe aktsionernoie obschestvo "Konditerskaya fabrika "Slavyanka";
ul. Oktiabrskaya, d.20, RU-309506 Stari Oskol, Region de Belgorod, Russian Federation

(540)

**ЦАРСТВО
НЕПТУНА**

(591) Black, white

(511) 30

(260) AM 2010 56146 A

(800) 1019216

(731) Japan Tobacco Inc.;
2-2-1 Toranomom, Minato-ku, Tokyo, Japan

(540)

WINSTON XS

(591) Black, white

(511) 34

(260) AM 2010 56148 A

(800) 1019239

(731) Japan Tobacco Inc.;
2-2-1 Toranomom, Minato-ku, Tokyo, Japan

(540)

AVANT SERIES

(591) Black, white

(511) 34

(260) AM 2010 56149 A
 (800) 1019258
 (731) Novartis AG;
 CH-4002 Basel, Switzerland
 (540)

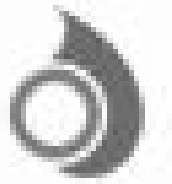

(591) Grey, white
 (511) 05

(260) AM 2010 56150 A
 (800) 1019267
 (731) F. Hoffmann-La Roche AG;
 Grenzacherstrasse 124, CH-4070 Basel,
 Switzerland
 (540)

DALVIEV

(591) Black, white
 (511) 05

(260) AM 2010 56151 A
 (800) 1019277
 (731) Pfizer AG;
 Schärenmoosstrasse 99, CH-8052 Zürich,
 Switzerland
 (540)

LIFREON

(591) Black, white
 (511) 05

(260) AM 2010 56152 A
 (800) 1019279
 (731) HANOI ELECTRONICS CORPORATION;
 No. 02 Chua Boc Street, Dong Da District
 Hanoi, Viet Nam
 (540)

HANEL

(591) Black, white
 (511) 09, 35, 42

(260) AM 2010 56153 A
 (800) 1019292
 (731) Joint stock company "Mozyrsalt";
 Gomel region, 247760 Mozyr, Belarus
 (540)

Полесье

(591) Black, white
 (511) 30

(260) AM 2010 56154 A
 (800) 1019296
 (731) FIRATTEKS TEKSTIL SANAYİ VE
 TİCARET LİMİTED ŞİRKETİ;
 Kahramanlar Cad. No: 29, GAZIEMİR –
 İZMİR, Turkey
 (540)



(591) Black, white
 (511) 25

(260) AM 2010 56155 A
 (800) 1019311
 (731) SANOFI-AVENTIS;
 174, avenue de France, F-75013 PARIS,
 France
 (540)

DUSINOA

(591) Black, white
 (511) 05

(260) AM 2010 56156 A
 (800) 1019312
 (731) SANOFI-AVENTIS;
 174, avenue de France, F-75013 PARIS,
 France
 (540)

DUCOSIBI

(591) Black, white
 (511) 05

(260) AM 2010 56157 A
 (800) 1019313
 (731) SANOFI-AVENTIS;
 174, avenue de France, F-75013 PARIS,
 France
 (540)

DAMUTOVI

(591) Black, white
 (511) 05

(260) AM 2010 56158 A
 (800) 1019321
 (731) ZAKŁADY FARMACEUTYCZNE

"POLPHARMA" SPÓŁKA AKCYJNA;
ul. Pelplińska 19, PL-83-200 STAROGARD
GDAŃSKI, Poland

(540)

INFRES

(591) Black, white
(511) 05

(260) AM 2010 56159 A
(800) 1019323
(731) Novartis AG;
CH-4002 Basel, Switzerland

(540)

PANVAX

(591) Black, white
(511) 05

(260) AM 2010 56174 A
(800) 1019604
(731) AYYILDIZ ELEKTRIKLI EV ESYALARI
IMALAT VE PAZARLAMA ANONIM
SIRKETI;
Halkali Cad. No: 228 Sefaköy
Küçükçekmece ISTANBUL, Turkey

(540)

GoldMaster
D . I . B . | . T . A . L

(591) Black, white
(511) 09

(260) AM 2010 56175 A
(800) 1019623
(731) Pfizer AG;
Schärenmoosstrasse 99, CH-8052 Zürich,
Switzerland

(540)

QUICKTRA

(591) Black, white
(511) 05

(260) AM 2010 56176 A
(800) 1019624
(731) F. Hoffmann-La Roche AG;
Grenzacherstrasse 124, CH-4002 Basel,
Switzerland

(540)

XIBIXI

(591) Black, white
(511) 05

(260) AM 2010 56177 A
(800) 1019633
(731) ZAKRYTOE AKTSIONERNOE
OBSHESTVO "LANDRIN";
Oktyabrskaya Nab., 104/41, Liter. L
RU-193079 St.Petersburg, Russian Federation

(540)

LANDRIN

(591) Black, white
(511) 28, 30

(260) AM 2010 56178 A
(800) 1019636
(731) SYNGENTA PARTICIPATIONS AG;
Schwarzwaldallee 215, CH-4058 Basel,
Switzerland

(540)



(591) Black, white
(511) 05

(260) AM 2010 56179 A
(800) 1019637
(731) SYNGENTA PARTICIPATIONS AG;
Schwarzwaldallee 215, CH-4058 Basel,
Switzerland

(540)



(591) Black, white
(511) 05

(260) AM 2010 56180 A
(800) 1019638
(731) SYNGENTA PARTICIPATIONS AG;
Schwarzwaldallee 215, CH-4058 Basel,
Switzerland

(540)



(591) Black, white
(511) 05

(260) AM 2010 56181 A
 (800) 1019644
 (731) Kraft Foods Deutschland GmbH;
 Langemarckstraße 4-20, 28199 Bremen,
 Germany
 (540)



(591) Golden, black and red
 (511) 30

(260) AM 2010 56182 A
 (800) 1019716
 (731) "MAN, VITSAXAKIS IMPORTS OF ALL
 ARTICLES FOR DOMESTIC USE S.A.";
 21st klm Lavriou Av. GR-194 00 KOROPi,
 Greece
 (540)



(591) Blue and white
 (511) 08, 21

(260) AM 2010 56183 A
 (800) 1019759
 (731) HOLOPACK Verpackungstechnik GmbH;
 Bahnhofstr. 74429 Sulzbach-Laufen,
 Germany
 (540)

Holopack

(591) Black, white
 (511) 37, 39, 42

(260) AM 2010 56184 A
 (800) 1019760
 (731) HOLOPACK Verpackungstechnik GmbH;
 Bahnhofstr. 74429 Sulzbach-Laufen,
 Germany
 (540)



(591) Black, white
 (511) 37, 39, 42

(260) AM 2010 56185 A
 (800) 1019761
 (731) Strauss Coffee B.V.;
 Prof. J.H. Bavincklaan 2, NL-1183 AT
 Amstelveen , Netherlands
 (540)



(591) Black, white
 (511) 29, 30, 32, 43

(260) AM 2010 56186 A
 (800) 1019780
 (731) Aktiebolaget Electrolux;
 S:t Göransgatan 143, SE-105 45 Stockholm,
 Sweden
 (540)

PERFEKTFIT

(591) Black, white
 (511) 11, 35

(260) AM 2010 56188 A
 (800) 1019781
 (731) Japan Tobacco Inc.;
 2-2-1 Toranomom, Minato-ku, Tokyo, Japan
 (540)



(591) Black, white, grey
 (511) 34

(260) AM 2010 56190 A
 (800) 1019783
 (731) Japan Tobacco Inc.;
 2-2-1 Toranomom, Minato-ku, Tokyo, Japan
 (540)



(591) Black, white, grey
 (511) 34

(260) AM 2010 56282 A
 (800) 1020449
 (731) Danstar Ferment AG;

Bahnhofstrasse 7, CH-6301 Zug, Switzerland
(540)

ПРОТЕКФЛОР

(591) Black, white
(511) 05

(260) AM 2010 56304 A
(800) 1020656
(731) ROTOWASH Reinigungsmaschinenfabrik GmbH;
Karl Fink Park 1, A-8435 Wagna, Austria
(540)

ROTOWASH

(591) Black, white
(511) 07

(260) AM 2010 56305 A
(800) 1020686
(731) DISTRIBUTION LEADER PRICE SNC;
ZI route d'Aubepierre, F-77220 GRETZ
ARMAINVILLIERS, France
(540)



(591) Yellow and blue
(511) 35

(260) AM 2010 56306 A
(800) 1020687
(731) KAMİLE DÜNDAR;
A. Nafiz Gürman Mah., Kinalitepe Sok. No:
31/11, Güngören - İstanbul, Turkey
(540)

HELİN

(591) Blue, red
(511) 29, 30, 32

(260) AM 2010 56307 A
(800) 1020703
(731) DECATHLON;
4 boulevard de Mons, F-59650
VILLENEUVE D'ASCQ, France
(540)

MANTIROA

(591) Black, white
(511) 35, 41

(260) AM 2010 56308 A
(800) 1020705
(731) Zino Davidoff SA;
Rue Faucigny 5, CH-1700 Fribourg,
Switzerland

(540)

DAVIDOFF CHAMPION

(591) Black, white
(511) 03

(260) AM 2010 56309 A
(800) 514240
(731) HELSINN HEALTHCARE SA;
Via Pian Scairolo 9, CH-6912 Lugano,
Switzerland
(540)



(591) Black, white
(511) 01, 03, 05

(260) AM 2010 56310 A
(800) 721119
(731) INDUFIL BV;
Postbus 442, NL-6900 AK ZEVENAAR,
Netherlands
(540)



(591) Blue and white
(511) 11

(260) AM 2010 56311 A
(800) 789200
(731) GIBBS AMPHIBIANS LIMITED;
15-19 Athol Street, Douglas, Isle of Man IM1
1LB, United Kingdom
(540)

AQUADA

(591) Black, white
(511) 12

(260) AM 2010 56312 A
(800) 854333
(731) NOVABELL S.P.A. - CERAMICHE
ITALIANE, ABBREVIABILE IN

NOVABELL S.P.A.;
Via Molino, 1 - Frazione Roteglia, I-42010
CASTELLARANO (REGGIO EMILIA),
Italy
(540)



(591) Black, white
(511) 19

(260) AM 2010 56313 A
(800) 883837
(731) HUNCA KOZMETİK SANAYİ ANONİM
ŞİRKETİ;
Bahçeköy Hunca Cad. No: 12, Sarıyer
İstanbul, Turkey
(540)

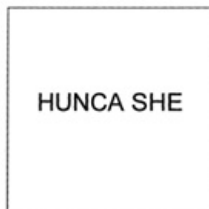

(591) Black, white
(511) 03

(260) AM 2010 56314 A
(800) 915365
(731) YENMAK MOTOR GÖMLEKLERİ
SANAYİ VE TİCARET ANONİM
ŞİRKETİ;
1. Organize Sanayi Bölgesi, Atabey sokak,
No: 6 Konya, Turkey
(540)



(591) Red, white, black
(511) 07, 12

(260) AM 2010 56315 A
(800) 950602
(731) Asahi Glass Company, Limited;
12-1, Yurakucho 1-chome, Chiyoda-ku Tokyo
100-8405, Japan
(540)

TEMPERLITE

(591) Black, white
(511) 12, 21

(260) AM 2010 56319 A
(800) 983587
(731) "KENDI" DROUJESTVO S
OGRANITCHENA OTGOVORNOST;
101, oulitsa "Sofia", BG-1320 Bankya,
Bulgaria
(540)

RECALCIN

(591) Black, white
(511) 05, 32

(260) AM 2010 56320 A
(800) 1020735
(731) APPLICATIONS INDUSTRIELLES;
Route de Montgérain, F-60420 Tricot, France
(540)

LAW

(591) Black, white
(511) 07, 11

(260) AM 2010 56337 A
(800) 1021169
(731) Françoise Schürch;
CH-2067 Chaumont, Switzerland;
Claude Sabatini; Résidence du Salève 64,
boulevard des Epinettes, F-01220 Divonne-
les-Bains, France
(540)

MYRIAD

(591) Black, white
(511) 14

(260) AM 2010 56338 A
(800) 1021171
(731) Ferrosan A/S;
Sydmarken 5, DK-2860 Søborg, Denmark
(540)



(591) Red, white, grey
(511) 05

(260) AM 2010 56339 A
(800) 1021201
(731) Millennium Pharmaceuticals,
Inc.; 40 Landsdowne Street, Cambridge,
MA 02139, USA

(540)

WE ASPIRE TO CURE CANCER

(591) Black, white
(511) 42

(260) AM 2010 56340 A

(800) 1021205

(731) Otkrytoe aktsionernoe obshchestvo "Conus";
corp. 6, 40/12,
ul. Nizhnaya Krasnoselskaya, RU-105066
Moscow, Russian Federation

(540)



(591) Orange, yellow, green, red, white,
black and pale brown
(511) 16, 28

(260) AM 2010 56345 A

(800) 1021207

(731) PRÉNATAL S.P.A.;
Via Torneze, 10, I-22070 GRANDATE
(CO), Italy

(540)



(591) Fuchsia and green
(511) 03, 08, 09, 10, 11, 12, 16, 18, 20, 21, 24, 25,
35, 41

(260) AM 2010 56346 A

(800) 1021208

(731) PRÉNATAL S.P.A.;
Via Torneze, 10, I-22070 GRANDATE
(CO), Italy

(540)



(591) Grey, black, white
(511) 03, 08, 09, 10, 11, 12, 16, 18, 20, 21, 24, 25,
35, 41

(260) AM 2010 56347 A

(800) 1021282

(731) AMMINISTRAZIONE PATRIMONIO
SEDE APOSTOLICA;
Cortile del Triangolo Vaticano CITTA' DEL
VATICANO, Holy See

(540)



(591) Black, white, grey
(511) 14, 16, 18, 25, 28, 35, 41, 43

(260) AM 2010 56348 A

(800) 1021308

(731) BASF SE;
Carl-Bosch-Strasse 38, 67063 Ludwigshafen
am Rhein, Germany

(540)

ZIDUA

(591) Black, white
(511) 01, 05

(260) AM 2010 56350 A

(800) 1021342

(731) Society with limited liability "Trading-
-production association "Amtel";
city of Korolev, Pioneer street, the house 1,
RU-141070 Moscow Region, Russian
Federation

(540)

Душа полей

(591) Black, white
(511) 33

(260) AM 2010 56351 A

(800) 1021375

(731) OTKRYTOE AKTSIONERNOE
OBSHCHESTVO "TULSKY PATRONNY
ZAVOD";
139, ul. Marata, RU-300004 g. Tula, Russian
Federation

(540)

WOLF

(591) Black, white
(511) 13, 35

(260) AM 2010 56352 A

(800) 1021404

(731) MC CAIN ALIMENTAIRE;
Zone Industrielle, F-62440 HARNES, France

(540)

SWEETATOES

(591) Black, white
(511) 29

(260) AM 2010 56369 A
(800) 1021414
(731) CAME GROUP S.p.A.;
Viale delle Industrie, 89/C, I-31030 Dosson
Di Casier (TV), Italy

(540)

УРБАКО

(591) Black, white
(511) 06, 09, 19, 20

(260) AM 2010 56370 A
(800) 1021421
(731) SICHUAN CHANGHONG ELECTRIC CO.,
LTD.;
No. 35 East Mianxing Road, High-Tech Park,
Mianyang Sichuan, China

(540)

CHANGHONG

(591) Black, white
(511) 09, 11

(260) AM 2010 56371 A
(800) 1021422
(731) Philip Morris Products S.A.;
Quai Jeanrenaud 3, CH-2000 Neuchâtel,
Switzerland

(540)



**HEAVY PRESSED
TOBACCOS**

(591) Black, white
(511) 34

(260) AM 2010 56407 A
(800) 1021782
(731) VERMOP Salmon GmbH;
Zeppelinstraße 24, 82205 Gilching, Germany

(540)



(591) Black, white
(511) 06, 07, 08, 09, 12, 16, 20, 21, 22, 25, 42

(260) AM 2010 56408 A
(800) 1021783
(731) VERMOP Salmon GmbH;
Zeppelinstraße 24, 82205 Gilching, Germany

(540)



(591) Black, white
(511) 06, 07, 08, 09, 12, 16, 20, 21, 22, 25, 42

(260) AM 2010 56409 A
(800) 1021784
(731) VERMOP Salmon GmbH;
Zeppelinstraße 24, 82205 Gilching, Germany

(540)

VERMOP

(591) Black, white
(511) 06, 07, 08, 09, 12, 16, 20, 21, 22, 25, 42

(260) AM 2010 56410 A
(800) 1021785
(731) VERMOP Salmon GmbH;
Zeppelinstraße 24, 82205 Gilching, Germany

(540)



(591) Black, white
(511) 06, 07, 08, 09, 12, 16, 20, 21, 22, 25, 42

(260) AM 2010 56411 A
(800) 1021786
(731) VERMOP Salmon GmbH;
Zeppelinstraße 24, 82205 Gilching, Germany

(540)



(591) Black, white
(511) 06, 07, 08, 09, 12, 16, 20, 21, 22, 25, 42

(260) AM 2010 56412 A
(800) 1021803
(731) Myofunctional Research Corporation Pty Ltd;
44 Siganto Drive, HELENSVALE QLD
4212, Australia

(540)



(591) White, light blue, red
(511) 10, 44

(260) AM 2010 56413 A
(800) 1021806
(731) FERRER INTERNACIONAL S.A.;
Gran Vía de Carlos III, 94 E-08028
BARCELONA , Spain

(540)

TRINOMIA

(591) Black, white
(511) 05

(260) AM 2010 56414 A
(800) 1021808
(731) Warszawskie Zakłady Zielarskie Herbapol;
ul. Olówkowa 54, PL-05-800 Pruszków,
Poland

(540)

ФИТОНЕФРИН

(591) Black, white
(511) 05, 35

(260) AM 2010 56415 A
(800) 1021812
(731) Rock Intention N.V.;
E-Commerce Park Vredenberg,
Hugenholtzweg, Heelsumstraat z/n A04, 1,
Curaçao, Netherlands Antilles

(540)

PokerListings

(591) Black, white
(511) 35, 41

(260) AM 2010 56416 A
(800) 1021813
(731) Chance Publications N.V.;
E-Commerce Park Vredenberg,
Hugenholtzweg, Heelsumstraat z/n A04, 1,
Curaçao, Netherlands Antilles

(540)

CasinoGuide

(591) Black, white

(511) 35, 41

(260) AM 2010 56417 A
(800) 1021826
(731) Natuzzi S.p.A.;
Via Iazzitiello, 47, I-70029 Santeramo in
Colle (Bari), Italy

(540)



(591) Black, white
(511) 11, 27

(260) AM 2010 56418 A
(800) 1021838
(731) Beijing MISS SUN Garment Co.,
Ltd.; No. 8, Junmin Road, Wudiansancun,
Jiugong, Daxing, Beijing, China

(540)

MISS SUN 米尚

(591) Black, white
(511) 18, 25, 35

(260) AM 2010 56419 A
(800) 1021848
(731) AZIENDE CHIMICHE RIUNITE
ANGELINI FRANCESCO A.C.R.A.F.
S.p.A.;
Viale Amelia, 70, I-00181 ROMA, Italy

(540)

AMUKINA

(591) Black, white
(511) 05

(260) AM 2010 56420 A
(800) 1000608
(731) BAUSCH & LOMB INCORPORATED;
One Bausch & Lomb Place, Rochester,
New York 14604, USA

(540)

BESIVANCE

(591) Black, white
(511) 05

(260) AM 2010 56421 A
(800) 556002
(731) IKO EUROPE,
naamloze vennootschap; d'Herbouvillekaai

80, B-2020 Antwerpen, Belgium
(540)

IKO

(591) Black, white
(511) 17, 19

(260) AM 2010 56422 A
(800) 563907
(731) Pfeifer & Langen Kommanditgesellschaft;
Linnicher Straße 48, 50933 Cologne,
Germany
(540)

Diamant

(591) Black, white
(511) 01, 05, 30, 32

(260) AM 2010 56423 A
(800) 642350
(731) Keune Haircosmetics Manufacturing B.V.;
Koningsweg 15, NL-3762 EA SOEST,
Netherlands
(540)

KEUNE

(591) Black, white
(511) 03

(260) AM 2010 56424 A
(800) 715071
(731) INSPECTORATE HOLDINGS PLC;
2 Perry Road, Witham, Essex CM8 3TU,
United Kingdom
(540)



(591) Black, white
(511) 39, 42

(260) AM 2010 56446 A
(800) 1021942
(731) Philip Morris Products S.A.;
Quai Jeanrenaud 3, CH-2000 Neuchâtel,
Switzerland
(540)



(591) Black, white

(511) 34

(260) AM 2010 56447 A
(800) 1021947
(731) Koch-Chemie GmbH;
Einsteinstr. 42, 59423 Unna, Germany
(540)

Koch-Chemie

(591) Black, white
(511) 01, 02, 03, 07, 08, 16, 21

(260) AM 2010 56448 A
(800) 1021963
(731) DOĞANAY GIDA TARIM VE
HAYVANCILIK SANAYİ VE TİCARET
ANONİM ŞİRKETİ;
Organize Sanayi Bölgesi Misis Adana,
Turkey
(540)



(591) Brown, white
(511) 30, 32

(260) AM 2010 56450 A
(800) 1022028
(731) ETİ GIDA SANAYİ VE TİCARET
ANONİM ŞİRKETİ;
Organize Sanayi Bölgesi 11 Cadde,
ESKİŞEHİR, Turkey
(540)



(591) Black, white, brown, red, yellow
(511) 30

(260) AM 2010 56451 A
(800) 1022029
(731) ETİ GIDA SANAYİ VE TİCARET
ANONİM ŞİRKETİ;
Organize Sanayi Bölgesi 11 Cadde,
ESKİŞEHİR, Turkey
(540)



(591) Red, blue, white, yellow, light blue
(511) 30

(260) AM 2010 56455 A
(800) 1022035
(731) Beiersdorf AG;
Unnastrasse 48, 20253 Hamburg, Germany

(540)

SOFT SOUFFLÉ

(591) Black, white
(511) 03

(260) AM 2010 56456 A
(800) 1022062
(731) Consorzio di Tutela Barolo Barbaresco Alba
Langhe e Roero;
Corso Enotria, 2/c, I-12051 ALBA (CN),
Italy

(540)

BAROLO

(591) Black, white
(511) 33

(260) AM 2010 56462 A
(800) 1022063
(731) Consorzio di Tutela Barolo Barbaresco Alba
Langhe e Roero;
Corso Enotria, 2/c, I-12051 ALBA (CN),
Italy

(540)

BARBARESCO

(591) Black, white
(511) 33

(260) AM 2010 56463 A
(800) 1022106
(731) SHANGHAI KANGCHENG INDUSTRIAL
CO., LTD.;
Room 201, No. 62, Lane 288, Rongping
Road, Songjiang Shanghai, China

(540)

EFE

(591) Black, white
(511) 09

(260) AM 2010 56464 A
(800) 1022107
(731) YOUNGMAN AUTOMOBILE GROUP
CO.,LTD.;
M-09 Zone, Industrial Area, Jinhua, 321017

Zhejiang, China

(540)



(591) Black, white, grey
(511) 12

(260) AM 2010 56465 A
(800) 1022125
(731) ROYAL TRADE S.A.;
Strada dei Censiti, 1, 47891 FALCIANO
SAN MARINO (SM), San Marino

(540)

BRASCHI

(591) Black, white
(511) 25, 35

(260) AM 2010 56466 A
(800) 1022139
(731) ALCATEL LUCENT;
54 rue La Boétie, F-75008 PARIS, France

(540)

APPGLIDE

(591) Black, white
(511) 09, 38

(260) AM 2010 56467 A
(800) 1022157
(731) Algas AS;
Postboks 534, N-1503 MOSS, Norway

(540)

ALGAS

(591) Black, white
(511) 07

(260) AM 2010 56468 A
(800) 1022158
(731) Mepha AG;
Dornacherstrasse 114, Postfach 445,
CH-4147 Aesch BL, Switzerland

(540)

IRFEN RAPID

(591) Black, white
(511) 05

(260) AM 2010 56469 A
(800) 1022170
(731) Mepha AG;
Dornacherstrasse 114, Postfach 445,
CH-4147 Aesch BL, Switzerland

(540)

VITIRON ACTIVE

(591) Black, white
(511) 05

(260) AM 2010 56500 A
(800) 1022649
(731) BIOFARMA;
22, rue Garnier, F-92200 NEUILLY-SUR-
-SEINE, France

(540)

SYNERLOS

(591) Black, white
(511) 05

(260) AM 2010 56501 A
(800) 1022650
(731) BIOFARMA;
22, rue Garnier, F-92200 NEUILLY-SUR-
-SEINE, France

(540)

DOSTELOS

(591) Black, white
(511) 05

(260) AM 2010 56503 A
(800) 145636
(731) CHOCOLADEFABRIKEN LINDT &
SPRÜNGLI AKTIENGESELLSCHAFT;
Seestrasse 204, CH-8802 KILCHBERG,
Switzerland

(540)

LINDOR

(591) Black, white
(511) 30

(260) AM 2010 56504 A
(800) 299353
(731) Intervet International B.V. ;
Wim de Körperstraat 35, NL-5831 AN
Boxmeer, Netherlands

(540)

NOBILIS

(591) Black, white
(511) 05

(260) AM 2010 56505 A
(800) 535576
(731) Solvay Pharmaceuticals B.V. ;
C.J. van Houtenlaan 36, NL-1381 CP Weesp,
Netherlands

(540)

FEMOSTON

(591) Black, white
(511) 05

(260) AM 2010 56506 A
(800) 576529
(731) CHOCOLADEFABRIKEN LINDT &
SPRÜNGLI AKTIENGESELLSCHAFT;
Seestrasse 204, CH-8802 KILCHBERG,
Switzerland

(540)



(591) Black, white
(511) 30

(260) AM 2010 56507 A
(800) 839613
(731) Asahi Glass Company, Limited;
12-1, Yurakucho 1-chome, Chiyoda-ku Tokyo
100-8405, Japan

(540)

AGC AUTOMOTIVE

(591) Black, white
(511) 12, 21

(260) AM 2010 56508 A
(800) 858907
(731) Chocoladefabriken Lindt & Sprüngli AG;
Seestrasse 204, CH-8802 Kilchberg,
Switzerland

(540)



(591) Grey, white
(511) 30

(260) AM 2010 56510 A
(800) 922370
(731) Novartis AG;
CH-4002 Basel, Switzerland

(540)

FARIDAK(591) Black, white
(511) 05

(260) AM 2010 56511 A

(800) 936793

(731) NOVARTIS AG;
CH-4002 Basel, Switzerland

(540)

RYDAPT(591) Black, white
(511) 05

(260) AM 2010 56512 A

(800) 1022682

(731) Fair Trees Holding 2 ApS;
Løvetvej 30, Grædstrup DK-8740 Brædstrup,
Denmark

(540)

xmastreefund(591) Black, white
(511) 35, 36, 42

(260) AM 2010 56513 A

(800) 1022692

(731) Metsä Tissue Oyj;
Revontulentie 8C, FI-02100 Espoo, Finland

(540)

KATRIN(591) Black, white
(511) 03, 05, 06, 07, 09, 10, 16, 20, 21, 24

(260) AM 2010 56514 A

(800) 1022694

(731) Aluminum Corporation of China;
No. 12 B Fuxing Road, Hadian District
Beijing, China

(540)

(591) Black, white
(511) 01, 06, 37

(260) AM 2010 56529 A

(800) 1022924

(731) OBSHESTVO S OGRANICHENNOJ
OTVETSTVENNOSTJU "TERMEX grupp";d. 52, Lit. "G", k. 22, ul. Kuznetsovskaja,
RU-196105 Saint-Petersburg, Russian
Federation

(540)

(591) Red and blue
(511) 11

(260) AM 2010 56530 A

(800) 1022955

(731) duka AG;
Erlenweg 19, I-39042 Brixen, Italy

(540)

PURA 5000(591) Black, white
(511) 11

(260) AM 2010 56531 A

(800) 1022956

(731) duka AG;
Erlenweg 19, I-39042 Brixen, Italy

(540)

MULTI-S 4000(591) Black, white
(511) 11

(260) AM 2010 56532 A

(800) 1022957

(731) duka AG;
Erlenweg 19, I-39042 Brixen, Italy

(540)

DUKESSA 3000(591) Black, white
(511) 11

(260) AM 2010 56533 A

(800) 1022958

(731) Akcionerny kommercheskiy Sberegatelny
bank Rossiyskoy Federacyi (Otkrytoye
Akcionernoye Obshchestvo); 19, Vavilova
str. RU-117997 MOSCOW, Russian
Federation

(540)



(591) Green, deep green, light green, yellow, light yellow and white
 (511) 03, 05, 09, 10, 12, 14, 16, 18, 20, 21, 24, 25, 28, 29, 30, 31, 32, 33, 34, 35, 36, 37, 38, 39, 40, 41, 42, 43, 44, 45

(260) AM 2010 56534 A
 (800) 1022963
 (731) TATRAPOMA, a.s.;
 Pol'ná 4, SK-060 01 Kežmarok, Slovakia
 (540)



(591) Blue, white
 (511) 06, 12, 42

(260) AM 2010 56535 A
 (800) 1022964
 (731) TATRAPOMA, a.s.;
 Pol'ná 4, SK-060 01 Kežmarok, Slovakia
 (540)

TATRALIFT

(591) Black, white
 (511) 06, 12, 42

(260) AM 2010 56536 A
 (800) 1022980
 (731) TATRAPOMA, a.s.;
 Pol'ná 4, SK-060 01 Kežmarok, Slovakia
 (540)

TATRABOV

(591) Black, white
 (511) 06, 12, 28, 42

(260) AM 2010 56537 A
 (800) 1022981
 (731) TATRAPOMA, a.s.;
 Pol'ná 4, SK-060 01 Kežmarok, Slovakia
 (540)



(591) Blue, white
 (511) 06, 12, 28, 42

(260) AM 2010 56538 A
 (800) 1022989
 (731) Grodziskie Zakłady Farmaceutyczne "Polfarm"

Sp. z o.o.;
 ul. ks. J. Poniatowskiego 5, PL-05-825
 Grodzisk Mazowiecki, Poland

(540)

ГРОПРИНОСИН

(591) Black, white
 (511) 05

(260) AM 2010 56539 A
 (800) 1022993
 (731) AUDI AG;
 85045 Ingolstadt, Germany

(540)

Audi с пробегом :plus

(591) Black, white
 (511) 12, 36, 37

(260) AM 2010 56540 A
 (800) 1023006
 (731) Moguntia AG;
 Steinenring 52, CH-4011 Basel, Switzerland

(540)

МОГУНЦИЯ

MOGUNTIA

(591) Black, white
 (511) 01, 29, 30

(260) AM 2010 56541 A
 (800) 1023019
 (731) ORONA, S. COOP.;
 Polígono Lastaola, s/n, E-20120 HERNANI
 (GUIPUZCOA), Spain

(540)

ORONA

(591) Black, white
 (511) 07, 37

(260) AM 2010 56542 A
 (800) 1023055
 (731) Syngenta Participations AG;
 Schwarzwaldallee 215, CH-4058 Basel,
 Switzerland

(540)



(591) Light brown, dark brown, light green and dark green
(511) 01, 05

(260) AM 2010 56543 A
(800) 1023089
(731) Angel Yeast Co.,
Ltd.; No.24 Zhongnan Road, Yichang
443003 Hubei, China
(540)



(591) Black, white
(511) 31

(260) AM 2010 56571 A
(800) 1023390
(731) ISAEV ALEKSEI YURYEVIKH;
kv. 48, korp. 2, d. 3, ul. Tolbukhina,
RU-121596 Moskva, Russian Federation
(540)



(591) Black, white
(511) 03, 21

(260) AM 2010 56572 A
(800) 1023407
(731) Albis Technologies AG;
Albisriederstrasse 199, CH-8047 Zürich,
Switzerland
(540)

SceneGate

(591) Black, white
(511) 09

(260) AM 2010 56573 A
(800) 1023441
(731) EKEN TEKSTIL SANAYI VE TICARET
A.S.;
Gümüssuyu Cd. No. 10, TR-34363 Topkapi-
-Istanbul, Turkey
(540)

SCOPE

(591) Black, white
(511) 25

(260) AM 2010 56575 A
(800) 1023510
(731) PIERRE FABRE DERMO-COSMETIQUE;
45, place Abel Gance, F-92100
BOULOGNE, France
(540)

ONCO-SENSITIVE

(591) Black, white
(511) 38, 41, 44

(260) AM 2010 56576 A
(800) 1023538
(731) Columbia Sportswear Company;
14375 NW Science Park Drive, Portland,
Oregon 97229, USA
(540)

OMNI-HEAT

(591) Black, white
(511) 18, 20, 21, 25

(260) AM 2010 56577 A
(800) 1023570
(731) Valio Ltd;
Meijeritie 6, FI-00370 Helsinki, Finland
(540)



(591) Black, white
(511) 29, 30, 32

(260) AM 2010 56578 A
(800) 1023603
(731) NYCOMED DANMARK APS;
Langebjerg 1, DK-4000 ROSKILDE,
Denmark
(540)



(591) Gold, blue
(511) 05

(260) AM 2010 56579 A
(800) 1023649
(731) Doctor's Associates Inc.;
300 South Pine Island Road, Suite No. 306
Plantation, FL 33324, USA

(540)

SUBWAY EAT FRESH

(591) Black, white

(511) 43

(260) AM 2010 56580 A

(800) 1023697

(731) Obchtchestvo s ogranichennoi
otvetstvennostyou "King Lion Foods";
stroenie 1, dom 24/12, Bolchoi Karetny
pereoulouk, RU-127051 MOSKVA, Russian
Federation

(540)

БИЗНЕС ЛАНЧ

(591) Black, white

(511) 29, 30

(260) AM 2010 56581 A

(800) 1023734

(731) Certina AG (Certina SA) (Certina Ltd);
Chemin des Tourelles 17, CH-2400 Le Locle,
Switzerland

(540)

CERTINA DS MASTER

(591) Black, white

(511) 14

(260) AM 2010 56582 A

(800) 1023737

(731) WÖRWAG PHARMA GmbH & Co. KG;
Calwer Strasse 7, 71034 Böblingen, Germany

(540)

Atorgamma

(591) Black, white

(511) 03, 05

(260) AM 2010 56583 A

(800) 1023764

(731) OTKRYTOE AKTSIONERNOE
OBSHCHESTVO "TULSKY PATRONNY
ZAVOD";
139, ul. Marata, RU-300004 g. Tula, Russian
Federation

(540)

BEAR

(591) Black, white

(511) 13

(260) AM 2010 56584 A

(800) 1023766

(731) SUBO INVESTMENTS LTD;
Box 3540 Road Town Tortola, British Virgin
Islands

(540)

МАРГАРИТА

(591) Black, white

(511) 32

(260) AM 2010 56585 A

(800) 568239

(731) MARESI Trademark GmbH & Co KG;
Strasserau 6, A-4010 Linz, Austria

(540)



(591) Black, white

(511) 29, 30, 31, 32, 33, 39, 42

(260) AM 2010 56586 A

(800) 598630

(731) MARESI Trademark GmbH & Co KG;
Strasserau 6, A-4010 Linz, Austria

(540)

LANDHOF

(591) Black, white

(511) 29

**საერთაშორისო სასაქონლო ნიშნები,
რომლებსაც მიენიჭათ დაცვა საქართველოში**

(260) AM 2008 47166 A
(800) 948674
(151) 2007 11 16
(181) 2017 11 16
(511) 05

(260) AM 2010 43353 A
(800) 920332
(151) 2007 01 15
(181) 2017 01 15
(511) 09, 42

(260) AM 2010 47740 A
(800) 952910
(151) 2008 01 11
(181) 2018 01 11
(511) 08

(260) AM 2010 48394 A
(800) 957169
(151) 2007 12 28
(181) 2017 12 28
(511) 16

(260) AM 2010 54193 A
(800) 1003591
(151) 2009 05 27
(181) 2019 05 27
(511) 34

(260) AM 2010 54277 A
(800) 1004203
(151) 2009 05 26
(181) 2019 05 26
(511) 03

(260) AM 2010 54281 A
(800) 632052
(151) 2005 01 20
(181) 2015 01 20
(511) 18

(260) AM 2010 54545 A
(800) 1005680
(151) 2009 04 01

(181) 2019 04 01
(511) 05

(260) AM 2010 54602 A
(800) 1006048
(151) 2008 09 02
(181) 2018 09 02
(511) 05, 29, 30, 32

(260) AM 2010 54708 A
(800) 1007041
(151) 2009 06 18
(181) 2019 06 18
(511) 01

(260) AM 2010 54742 A
(800) 1007471
(151) 2009 05 12
(181) 2019 05 12
(511) 09, 42

(260) AM 2010 54744 A
(800) 1007509
(151) 2009 02 06
(181) 2019 02 06
(511) 29, 35, 39, 42

(260) AM 2010 54745 A
(800) 1007510
(151) 2009 02 06
(181) 2019 02 06
(511) 29, 35, 39, 42

(260) AM 2010 54789 A
(800) 1007819
(151) 2008 10 18
(181) 2018 10 18
(511) 09, 16

(260) AM 2010 54795 A
(800) 1007904
(151) 2009 04 10
(181) 2019 04 10
(511) 12, 35, 36, 37, 39

(260) AM 2010 54798 A
 (800) 1007963
 (151) 2009 05 05
 (181) 2019 05 05
 (511) 11, 35, 37

(151) 2009 07 23
 (181) 2019 07 23
 (511) 09

(260) AM 2010 54821 A
 (800) 1008127
 (151) 2009 06 16
 (181) 2019 06 16
 (511) 07

(260) AM 2010 54932 A
 (800) 1010313
 (151) 2008 12 24
 (181) 2018 12 24
 (511) 12

(260) AM 2010 54822 A
 (800) 1008134
 (151) 2009 05 12
 (181) 2019 05 12
 (511) 05, 29, 30, 31, 32, 35, 39, 43

(260) AM 2010 54933 A
 (800) 1010367
 (151) 2009 07 10
 (181) 2019 07 10
 (511) 12, 17

(260) AM 2010 54823 A
 (800) 1008168
 (151) 2009 02 12
 (181) 2019 02 12
 (511) 09, 38, 42

(260) AM 2010 54934 A
 (800) 1010419
 (151) 2009 05 14
 (181) 2019 05 14
 (511) 11

(260) AM 2010 54922 A
 (800) 1010227
 (151) 2008 10 31
 (181) 2018 10 31
 (511) 37, 39

(260) AM 2010 54937 A
 (800) 1010445
 (151) 2008 12 18
 (181) 2018 12 18
 (511) 25

(260) AM 2010 54928 A
 (800) 1010287
 (151) 2009 07 02
 (181) 2019 07 02
 (511) 12, 28

(260) AM 2010 54938 A
 (800) 1010473
 (151) 2009 04 27
 (181) 2019 04 27
 (511) 01, 04, 07, 09, 35, 36, 37, 39, 40, 42, 44

(260) AM 2010 54929 A
 (800) 1010288
 (151) 2009 07 02
 (181) 2019 07 02
 (511) 28

(260) AM 2010 54953 A
 (800) 1010667
 (151) 2009 06 02
 (181) 2019 06 02
 (511) 03

(260) AM 2010 54930 A
 (800) 1010269
 (151) 2009 05 28
 (181) 2019 05 28
 (511) 05

(260) AM 2010 54954 A
 (800) 1010668
 (151) 2009 06 02
 (181) 2019 06 02
 (511) 03

(260) AM 2010 54931 A
 (800) 1010306

(260) AM 2010 54955 A
 (800) 1010669
 (151) 2009 06 02
 (181) 2019 06 02

(511) 03	(260) AM 2010 54968 A (800) 836315 (151) 2004 07 21 (181) 2014 07 21 (511) 30, 32, 33
(260) AM 2010 54956 A (800) 1010670 (151) 2009 06 02 (181) 2019 06 02 (511) 03	(260) AM 2010 54969 A (800) 844601 (151) 2004 12 22 (181) 2014 12 22 (511) 29
(260) AM 2010 54958 A (800) 1010707 (151) 2009 05 26 (181) 2019 05 26 (511) 06, 18, 20, 21, 25	(260) AM 2010 54970 A (800) 848833 (151) 2004 12 23 (181) 2014 12 23 (511) 29
(260) AM 2010 54959 A (800) 1010709 (151) 2009 07 15 (181) 2019 07 15 (511) 05	(260) AM 2010 54971 A (800) 901392 (151) 2006 05 22 (181) 2016 05 22 (511) 14
(260) AM 2010 54960 A (800) 1010710 (151) 2009 07 15 (181) 2019 07 15 (511) 05	(260) AM 2010 54972 A (800) 916332 (151) 2007 01 11 (181) 2017 01 11 (511) 16, 39
(260) AM 2010 54961 A (800) 1010711 (151) 2009 07 15 (181) 2019 07 15 (511) 01, 05	(260) AM 2010 54973 A (800) 934547 (151) 2007 03 30 (181) 2017 03 30 (511) 03, 09, 14, 16, 18, 24, 25, 26, 28, 35
(260) AM 2010 54962 A (800) 1010731 (151) 2009 05 14 (181) 2019 05 14 (511) 25, 35	(260) AM 2010 54975 A (800) 990535 (151) 2008 12 15 (181) 2018 12 15 (511) 05
(260) AM 2010 54963 A (800) 1010741 (151) 2009 05 06 (181) 2019 05 06 (511) 07	(260) AM 2010 54976 A (800) 994417 (151) 2008 10 31 (181) 2018 10 31 (511) 32
(260) AM 2010 54965 A (800) 1010788 (151) 2009 07 17 (181) 2019 07 17 (511) 11	(260) AM 2010 54977 A (800) 1009146

(151) 2009 07 07
 (181) 2019 07 07
 (511) 05

(511) 11

(260) AM 2010 54978 A
 (800) 1009178
 (151) 2009 05 29
 (181) 2019 05 29
 (511) 06, 07

(260) AM 2010 54989 A
 (800) 1009276
 (151) 2008 08 05
 (181) 2018 08 05
 (511) 01, 16, 29, 30, 32

(260) AM 2010 54979 A
 (800) 1009183
 (151) 2008 10 31
 (181) 2018 10 31
 (511) 09, 41, 42

(260) AM 2010 54991 A
 (800) 1009304
 (151) 2009 04 17
 (181) 2019 04 17
 (511) 05

(260) AM 2010 54980 A
 (800) 1009190
 (151) 2008 11 17
 (181) 2018 11 17
 (511) 11, 40

(260) AM 2010 54992 A
 (800) 1009335
 (151) 2009 03 16
 (181) 2019 03 16
 (511) 07, 09, 42

(260) AM 2010 54981 A
 (800) 1009195
 (151) 2008 12 23
 (181) 2018 12 23
 (511) 01, 29, 30

(260) AM 2010 54993 A
 (800) 1009386
 (151) 2009 04 30
 (181) 2019 04 30
 (511) 18, 25, 35

(260) AM 2010 54985 A
 (800) 1009245
 (151) 2009 05 29
 (181) 2019 05 29
 (511) 09, 14, 18, 25, 35

(260) AM 2010 54994 A
 (800) 1009409
 (151) 2009 07 16
 (181) 2019 07 16
 (511) 35

(260) AM 2010 54986 A
 (800) 1009257
 (151) 2009 07 14
 (181) 2019 07 14
 (511) 43

(260) AM 2010 54995 A
 (800) 1009418
 (151) 2009 06 25
 (181) 2019 06 25
 (511) 05

(260) AM 2010 54987 A
 (800) 1009258
 (151) 2009 07 08
 (181) 2019 07 08
 (511) 30

(260) AM 2010 54996 A
 (800) 1009419
 (151) 2009 06 25
 (181) 2019 06 25
 (511) 05

(260) AM 2010 54988 A
 (800) 1009264
 (151) 2009 05 08
 (181) 2019 05 08

(260) AM 2010 54997 A
 (800) 1009424
 (151) 2009 07 17
 (181) 2019 07 17
 (511) 30

(260) AM 2010 54998 A
 (800) 1009468
 (151) 2009 03 09
 (181) 2019 03 09
 (511) 36, 39

(151) 2009 06 18
 (181) 2019 06 18
 (511) 29

(260) AM 2010 54999 A
 (800) 1009471
 (151) 2009 01 14
 (181) 2019 01 14
 (511) 07, 08

(260) AM 2010 55052 A
 (800) 1009885
 (151) 2009 06 23
 (181) 2019 06 23
 (511) 29

(260) AM 2010 55043 A
 (800) 1009705
 (151) 2009 05 26
 (181) 2019 05 26
 (511) 03

(260) AM 2010 55053 A
 (800) 1009894
 (151) 2009 03 27
 (181) 2019 03 27
 (511) 06

(260) AM 2010 55044 A
 (800) 1009734
 (151) 2009 04 21
 (181) 2019 04 21
 (511) 09

(260) AM 2010 55055 A
 (800) 1009933
 (151) 2008 11 27
 (181) 2018 11 27
 (511) 11, 20, 21, 24

(260) AM 2010 55045 A
 (800) 1009770
 (151) 2008 12 15
 (181) 2018 12 15
 (511) 07, 42

(260) AM 2010 55056 A
 (800) 1009942
 (151) 2009 03 17
 (181) 2019 03 17
 (511) 41

(260) AM 2010 55046 A
 (800) 1009786
 (151) 2009 03 17
 (181) 2019 03 17
 (511) 19, 35

(260) AM 2010 55057 A
 (800) 1009949
 (151) 2009 04 03
 (181) 2019 04 03
 (511) 03

(260) AM 2010 55048 A
 (800) 1009817
 (151) 2009 05 15
 (181) 2019 05 15
 (511) 01, 03

(260) AM 2010 55058 A
 (800) 1009969
 (151) 2009 05 14
 (181) 2019 05 14
 (511) 16, 39

(260) AM 2010 55049 A
 (800) 1009813
 (151) 2009 04 15
 (181) 2019 04 15
 (511) 01, 04

(260) AM 2010 55059 A
 (800) 1009976
 (151) 2009 07 06
 (181) 2019 07 06
 (511) 34

(260) AM 2010 55051 A
 (800) 1009874

(260) AM 2010 55060 A
 (800) 1009982
 (151) 2009 07 07
 (181) 2019 07 07

(511) 05

(260) AM 2010 55061 A
(800) 1009985
(151) 2009 07 07
(181) 2019 07 07
(511) 05

(260) AM 2010 55062 A
(800) 1009987
(151) 2009 07 07
(181) 2019 07 07
(511) 05

(260) AM 2010 55063 A
(800) 1009988
(151) 2009 07 07
(181) 2019 07 07
(511) 05

(260) AM 2010 55064 A
(800) 1010000
(151) 2009 07 02
(181) 2019 07 02
(511) 28

(260) AM 2010 55065 A
(800) 1010003
(151) 2009 06 09
(181) 2019 06 09
(511) 03, 09, 16, 24, 27

(260) AM 2010 55067 A
(800) 1010005
(151) 2009 06 30
(181) 2019 06 30
(511) 12, 14, 16, 18, 27, 28

(260) AM 2010 55069 A
(800) 1010006
(151) 2009 06 30
(181) 2019 06 30
(511) 12, 14, 16, 18, 27, 28

(260) AM 2010 55073 A
(800) 1010031
(151) 2009 05 19
(181) 2019 05 19
(511) 09, 35, 36, 37, 38, 39, 42, 45

(260) AM 2010 55074 A
(800) 1010067
(151) 2009 05 14
(181) 2019 05 14
(511) 16, 39

(260) AM 2010 55075 A
(800) 1010068
(151) 2009 05 21
(181) 2019 05 21
(511) 16, 39

(260) AM 2010 55076 A
(800) 1010087
(151) 2009 07 15
(181) 2019 07 15
(511) 05

(260) AM 2010 55077 A
(800) 1010134
(151) 2009 01 19
(181) 2019 01 19
(511) 16, 35, 38, 41, 42

(260) AM 2010 55078 A
(800) 1010171
(151) 2009 04 06
(181) 2019 04 06
(511) 09, 35, 38

(260) AM 2010 55080 A
(800) 1010212
(151) 2009 07 10
(181) 2019 07 10
(511) 10

(260) AM 2010 55081 A
(800) 356218
(151) 2009 04 09
(181) 2019 04 09
(511) 14

(260) AM 2010 55082 A
(800) 839506
(151) 2004 12 22
(181) 2014 12 22
(511) 05

(260) AM 2010 55083 A
(800) 841279

(151) 2004 04 23
 (181) 2014 04 23
 (511) 05, 29

(151) 2009 03 31
 (181) 2019 03 31
 (511) 30

(260) AM 2010 55085 A
 (800) 927323
 (151) 2006 11 02
 (181) 2016 11 02
 (511) 01, 09, 37

(260) AM 2010 55135 A
 (800) 1010826
 (151) 2009 04 16
 (181) 2019 04 16
 (511) 29

(260) AM 2010 55086 A
 (800) 971040
 (151) 2008 07 10
 (181) 2018 07 10
 (511) 05

(260) AM 2010 55136 A
 (800) 1010839
 (151) 2009 07 02
 (181) 2019 07 02
 (511) 33

(260) AM 2010 55087 A
 (800) 979040
 (151) 2008 05 07
 (181) 2018 05 07
 (511) 03, 05, 08, 09, 10, 11, 12, 16, 18, 20, 21, 24,
 25, 27, 28, 35

(260) AM 2010 55137 A
 (800) 1010905
 (151) 2009 06 30
 (181) 2019 06 30
 (511) 12, 14, 16, 18, 27, 28

(260) AM 2010 55088 A
 (800) 979044
 (151) 2008 05 21
 (181) 2018 05 21
 (511) 03, 05, 08, 09, 10, 11, 12, 16, 18, 20, 21, 24,
 25, 27, 28, 35

(260) AM 2010 55138 A
 (800) 1010906
 (151) 2009 06 30
 (181) 2019 06 30
 (511) 12, 14, 16, 18, 27, 28

(260) AM 2010 55130 A
 (800) 1010796
 (151) 2009 07 17
 (181) 2019 07 17
 (511) 05

(260) AM 2010 55139 A
 (800) 1010916
 (151) 2009 07 02
 (181) 2019 07 02
 (511) 05

(260) AM 2010 55131 A
 (800) 1010800
 (151) 2009 07 17
 (181) 2019 07 17
 (511) 05

(260) AM 2010 55140 A
 (800) 1010971
 (151) 2009 06 09
 (181) 2019 06 09
 (511) 29, 30

(260) AM 2010 55132 A
 (800) 1010807
 (151) 2009 06 23
 (181) 2019 06 23
 (511) 19

(260) AM 2010 55141 A
 (800) 1010974
 (151) 2009 06 30
 (181) 2019 06 30
 (511) 35

(260) AM 2010 55134 A
 (800) 1010817

(260) AM 2010 55142 A
 (800) 1011015
 (151) 2009 08 20
 (181) 2019 08 20

(511) 01

(260) AM 2010 55143 A
(800) 1011040
(151) 2009 06 17
(181) 2019 06 17
(511) 34

(260) AM 2010 55146 A
(800) 1011058
(151) 2009 07 06
(181) 2019 07 06
(511) 03

(260) AM 2010 55147 A
(800) 1011072
(151) 2009 07 17
(181) 2019 07 17
(511) 05

(260) AM 2010 55148 A
(800) 1011073
(151) 2009 07 07
(181) 2019 07 07
(511) 07, 08, 12

(260) AM 2010 55150 A
(800) 1011094
(151) 2009 01 22
(181) 2019 01 22
(511) 25, 28, 35

(260) AM 2010 55151 A
(800) 1011109
(151) 2009 04 23
(181) 2019 04 23
(511) 03, 09, 14, 16, 18, 21, 25, 26

(260) AM 2010 55152 A
(800) 1011110
(151) 2009 04 28
(181) 2019 04 28
(511) 34

(260) AM 2010 55153 A
(800) 1011113
(151) 2009 03 31
(181) 2019 03 31
(511) 16

(260) AM 2010 55154 A
(800) 1011156
(151) 2009 08 03
(181) 2019 08 03
(511) 10

(260) AM 2010 55155 A
(800) 1011160
(151) 2009 07 27
(181) 2019 07 27
(511) 32, 33, 43

(260) AM 2010 55156 A
(800) 1011190
(151) 2009 07 22
(181) 2019 07 22
(511) 11

(260) AM 2010 55157 A
(800) 1011193
(151) 2009 07 09
(181) 2019 07 09
(511) 12

(260) AM 2010 55158 A
(800) 1011205
(151) 2009 08 12
(181) 2019 08 12
(511) 05

(260) AM 2010 55159 A
(800) 1011206
(151) 2009 08 12
(181) 2019 08 12
(511) 05

(260) AM 2010 55160 A
(800) 1011210
(151) 2009 06 22
(181) 2019 06 22
(511) 05, 30

(260) AM 2010 55161 A
(800) 1011250
(151) 2009 08 04
(181) 2019 08 04
(511) 05

(260) AM 2010 55162 A
(800) 1011251

(151) 2009 08 04
(181) 2019 08 04
(511) 05

(511) 05

(260) AM 2010 55163 A
(800) 1011255
(151) 2009 06 18
(181) 2019 06 18
(511) 14

(260) AM 2010 55171 A
(800) 1011305
(151) 2009 07 03
(181) 2019 07 03
(511) 05

(260) AM 2010 55164 A
(800) 1011268
(151) 2009 06 10
(181) 2019 06 10
(511) 05

(260) AM 2010 55172 A
(800) 1011306
(151) 2009 08 12
(181) 2019 08 12
(511) 03

(260) AM 2010 55165 A
(800) 1011274
(151) 2009 06 03
(181) 2019 06 03
(511) 05

(260) AM 2010 55173 A
(800) 1011315
(151) 2009 08 27
(181) 2019 08 27
(511) 25

(260) AM 2010 55166 A
(800) 1011276
(151) 2009 04 20
(181) 2019 04 20
(511) 14, 16, 24

(260) AM 2010 55174 A
(800) 1011316
(151) 2009 02 17
(181) 2019 02 17
(511) 01, 19, 35, 37

(260) AM 2010 55167 A
(800) 1011287
(151) 2009 07 16
(181) 2019 07 16
(511) 09, 37, 42

(260) AM 2010 55175 A
(800) 1011361
(151) 2009 06 17
(181) 2019 06 17
(511) 07, 09, 11

(260) AM 2010 55168 A
(800) 1011290
(151) 2009 06 23
(181) 2019 06 23
(511) 09

(260) AM 2010 55176 A
(800) 1011373
(151) 2009 07 01
(181) 2019 07 01
(511) 25

(260) AM 2010 55169 A
(800) 1011293
(151) 2009 06 09
(181) 2019 06 09
(511) 11

(260) AM 2010 55177 A
(800) 1011399
(151) 2009 07 13
(181) 2019 07 13
(511) 05

(260) AM 2010 55170 A
(800) 1011296
(151) 2009 07 07
(181) 2019 07 07

(260) AM 2010 55178 A
(800) 1011414
(151) 2009 07 10
(181) 2019 07 10
(511) 05

(260) AM 2010 55179 A
 (800) 1011427
 (151) 2009 07 15
 (181) 2019 07 15
 (511) 03

(151) 2009 07 02
 (181) 2019 07 02
 (511) 05

(260) AM 2010 55180 A
 (800) 1011435
 (151) 2009 06 10
 (181) 2019 06 10
 (511) 19

(260) AM 2010 55189 A
 (800) 1011516
 (151) 2009 08 07
 (181) 2019 08 07
 (511) 05

(260) AM 2010 55181 A
 (800) 1011439
 (151) 2009 07 03
 (181) 2019 07 03
 (511) 03

(260) AM 2010 55190 A
 (800) 1011524
 (151) 2008 11 07
 (181) 2018 11 07
 (511) 07, 11, 20

(260) AM 2010 55183 A
 (800) 1011461
 (151) 2009 06 26
 (181) 2019 06 26
 (511) 32, 33

(260) AM 2010 55191 A
 (800) 1011528
 (151) 2009 04 03
 (181) 2019 04 03
 (511) 16, 36, 41

(260) AM 2010 55184 A
 (800) 1011470
 (151) 2009 07 21
 (181) 2019 07 21
 (511) 05

(260) AM 2010 55192 A
 (800) 1011531
 (151) 2009 04 23
 (181) 2019 04 23
 (511) 32, 35, 43

(260) AM 2010 55185 A
 (800) 1011503
 (151) 2009 07 20
 (181) 2019 07 20
 (511) 45

(260) AM 2010 55193 A
 (800) 1011534
 (151) 2009 05 27
 (181) 2019 05 27
 (511) 36, 41, 42

(260) AM 2010 55186 A
 (800) 1011507
 (151) 2009 07 14
 (181) 2019 07 14
 (511) 03

(260) AM 2010 55194 A
 (800) 1011535
 (151) 2009 05 27
 (181) 2019 05 27
 (511) 36, 37, 42

(260) AM 2010 55187 A
 (800) 1011510
 (151) 2009 07 16
 (181) 2019 07 16
 (511) 04, 07

(260) AM 2010 55195 A
 (800) 1011544
 (151) 2009 06 16
 (181) 2019 06 16
 (511) 07, 09, 11, 12

(260) AM 2010 55188 A
 (800) 1011511

(260) AM 2010 55196 A
 (800) 1011546
 (151) 2009 09 01
 (181) 2019 09 01

(511) 05

(260) AM 2010 55199 A
(800) 1011567
(151) 2009 06 24
(181) 2019 06 24
(511) 03, 05

(260) AM 2010 55200 A
(800) 1011584
(151) 2009 05 22
(181) 2019 05 22
(511) 07

(260) AM 2010 55201 A
(800) 1011595
(151) 2009 07 30
(181) 2019 07 30
(511) 34

საქონლის ადგილწარმოშობის დასახელება
და გეოგრაფიული აღნიშვნები

ლისაზონის შეთანხმების თანახმად, სავაჭრო რეგისტრაციის
საფუძველზე საქართველოში განსახილველად მიღებული საქონლის
ადგილწარმოშობის დასახელება

საიდენტიფიკაციო ნომერი – 815/06

განაცხადის შეტანის თარიღი – 2009-08-10

საერთაშორისო რეგისტრაციის ნომერი – 888

საერთაშორისო რეგისტრაციის თარიღი – 2009-06-16

ადგილწარმოშობის დასახელება – **BARBARESCO**

საქონლის დასახელება, რომლისთვისაც მოითხოვება ადგილწარმოშობის
რეგისტრაცია – 33 - Wine

განმცხადებლის სახელი და მისამართი – Consorzio di Tutela Barolo Barbaresco Alba Langhe
e Roero, Corso Enotria 2/C, Alba (Cuneo), Italy

საიდენტიფიკაციო ნომერი – 816/06

განაცხადის შეტანის თარიღი – 2009-08-10

საერთაშორისო რეგისტრაციის ნომერი – 889

საერთაშორისო რეგისტრაციის თარიღი – 2009-06-16

ადგილწარმოშობის დასახელება – **BAROLO**

საქონლის დასახელება, რომლისთვისაც მოითხოვება ადგილწარმოშობის
რეგისტრაცია – 33 - Wine

განმცხადებლის სახელი და მისამართი – Consorzio di Tutela Barolo Barbaresco Alba Langhe
e Roero, Corso Enotria 2/C, Alba (Cuneo), Italy

უფლებების გადასვლა კატენცებზე
2010 წლის II კვარტალი

კატენცის ნომერი	ყოფილი კატენცფლობელი (უფლების გადასვლი) (უფლების მფლობელი)	ახალი კატენცფლობელი (უფლების მფლობელი)	გადასვლის თარიღი
1706/1	აგენტის პოლდინგს ინკ., 3711 კენეტ პაიკი, სუიტ 200, გრინვილი DE 19807, აშშ, US	აგენტისუბ II ინკ., 3711 კენეტ პაიკი, სუიტ 200, გრინვილი, DE 19807, US	6/15/2010
1390/2	პაველე იავეიჩი მაჩაბლის ქ.16, 0105, თბილისი, GE; მაქსიმ იავეიჩი მაჩაბლის ქ.16, გილელსის ბინა, 0105, თბილისი, GE	იოველ ქუთათელაძის ფარმაკოქიმიის ინსტიტუტი, პ. სარაჯიშვილის ქ. 36, 0159, თბილისი, GE	6/15/2010
3895/1	ფარმაცია იტალია ს.პ.ა., ვია რობერტ კოჩი, 1.2, 1-20152, მილანი, IT	ფაიზერ იტალია ს.რ.ლ., ვია ვალბონდიონე 113, 00188, რომი, IT	7/19/2010
3895/1	ფაიზერ იტალია ს.რ.ლ., ვია ვალბონდიონე 113, 00188, რომი, IT	ნერვიანო მედიკალ სციენცეს ს.რ.ლ., ვიალე პასტეურ 10, 20014, ნერვიანო, IT	7/19/2010
1446/2	ირინე გორდიაშვილი ივ. ჯავახიშვილის ქ. 1, 0102, თბილისი, GE; გვანცა მანაგაძე ჯავახეთის ქ. 3, ბ. 23, 0182, თბილისი, GE	ნუნუ ნოზაძე ფალიაშვილის ქ. 20, 5700, ხაშური, GE	8/6/2010

**კაბის შეთანხმების თანახმად სავარაუდოდ ბიუროში
რეგისტრირებული სამრეწველო ნიშნები, რომელთა მოქმედება
ქალაქარბულია საქართველოს ტერიტორიაზე**

- | | |
|--------------|---------------|
| 1. DM/066080 | 6. DM/066126 |
| 2. DM/066107 | 7. DM/066160 |
| 3. DM/066118 | 8. DM/066176 |
| 4. DM/066119 | 9. DM/066177 |
| 5. DM/066121 | 10. DM/066181 |

სასაქონლო ნიშნები

რეგისტრაციის მოქმედების ვადის გაგრძელება

(111) M 2000 13133 R1
 (156) 2010 04 06
 (186) 2020 03 01
 (732) დიადორა სპორტ ს.რ.ლ.
 ვია მონტელო 80, 31031 კაერანო დი
 სან-მარკო (ტრევიზო), იტალია

(111) M 2000 13451 R1
 (156) 2010 09 07
 (186) 2020 09 07
 (732) ლინკ-ბელტ კონსტრაქშენ იქვიპენტ
 კომპანი, ლ.პ., ლლლპ2651 პალუმბო
 დრაივი, პ.ო. ბოქსი 13600,
 ლექსინგტონი, კენტუკი, აშშ

(111) M 2000 13319 R1
 (156) 2010 06 09
 (186) 2020 06 09
 (732) ვმ. რიგლი ჯრ. კომპანი
 410 ნორთ მიჩიგან ავენიუ, ჩიკაგო,
 ილინოისი 60611, აშშ

(111) M 2000 13466 R1
 (156) 2010 09 11
 (186) 2020 09 11
 (732) ჰიპ & კო.
 ბრიუნეშტრასე 141, CH-6072
 ზაქსელნი, შვეიცარია

(111) M 2000 13426 R1
 (156) 2010 07 12
 (186) 2020 07 12
 (732) ჰიუნდაი მორტორ კომპანი
 40-2, კი-დონგი, ჯონგრო-კუ, სეული,
 კორეის რესპუბლიკა

(111) M 2000 13476 R1
 (156) 2010 09 15
 (186) 2020 09 15
 (732) კაბუშიკი კაიშა სონი კომპიუტერ
 ენტერტეინმენტ (ვაჭრობს აგრეთვე,
 როგორც სონი კომპიუტერ
 ენტერტეინმენტ ინკ.)
 1-1, აკასაკა 7-ჩომე, მინატო-კუ, ტოკიო
 107-0052, იაპონია

(111) M 2000 13427 R1
 (156) 2010 07 13
 (186) 2020 07 12
 (732) ებევე ფარმა გეს მ.ბ.პ. ნფგ. კვ
 მონდზეშტრასე 11, A-4866 უნტერახი,
 ავსტრია

(111) M 2000 13521 R1
 (156) 2010 10 10
 (186) 2020 10 10
 (732) დიურასელ ბატერიზ ბეზა
 ნეივერჰეიდსლან 7, 3220 არსხოტი,
 ბელგია

(111) M 2000 13445 R1
 (156) 2010 07 30
 (186) 2020 07 26
 (732) ა. მენარინი, ინდუსტრიე ფარმაჩეუტიკე
 რიუნიტე ს.რ.ლ.
 ვია სეტტე სანტი 3, 50131 ფლორენცია,
 იტალია

(111) M 2000 13585 R1
 (156) 2010 11 13
 (186) 2020 11 13
 (732) ლე პუბლიკასიონ კონდ ნასტ ს.ა.
 56ა, რიუ დიუ ფობურ სენტ-ონორე,
 75008 პარიზი, საფრანგეთი

(111) M 2000 13447 R1
 (156) 2010 07 26
 (186) 2020 07 26
 (732) ფულმარკ პტე ლტდ
 10 სუნ ლი როუდი, სინგაპური 628074,
 სინგაპური

**საერთაშორისო სასაქონლო ნიშნის საქართველოში
დასვის განუქმება**

(260) AM 2002 007371 A
(800) 766989
(151) 2001 08 04
(731) RICHTER GEDEON VEGYESZETI GYAR RT
Gyomroi ut 19-21, H-1103 Budapest, HU
(540)
(591) Black, white
(511) 05

რეგისტრაცია განუქმებულა სასამართლოს გადაწყვეტილების საფუძველზე, საქპატენტის
თავმჯდომარის 2010 წლის 28 აგვისტოს N608 ბრძანებით.

გადაწყვეტილების ნომერი: 2/136
გადაწყვეტილების თარიღი: 2007-06-07
განუქმების თარიღი: 2010-09-02

უფლებების სრული გადასება

(111) M 2000 013133 R1
(732) დიადორა სპორტ ს.რ.ლ.,
ვია მონტელო 80, 31031 კაერანო დი
სან-მარკო (ტრევიზო), იტალია
(770) დიადორა ს.პ.ა.,
ვია მონტელო 80, 31031 კაერანო დი
სან-მარკო (ტრევიზო), იტალია
(580) 2010-08-09

ფულოჯლის სახელისა და/ან მისამართის ცვლილება

(111) M 2000 013133 R1
 (732) დიადორა-ინვიკტა ს.პ.ა.,
 ვია მაზინი 20, 31031 კაერანო (დი)
 სან-მარკო (ტრევიზო), იტალია
 (770) დიადორა ს.პ.ა.,
 ვია მაზინი 20, 31031 კაერანო (დი)
 სან-მარკო (ტრევიზო), იტალია
 (580) 2010-08-09

KY1-1102, ბრიტანული უესტ-ინდოეთი,
 კაიპანის კუნძულები
 (770) მმი კორპორეიშენ, ბენკ ოფ ნოვა სკოტია
 ბილდინგი, ს/ყ 30088, ს.მ.ბ
 ჯორჯ-ტაუნი, გრანდ კაიპანი,
 ბრიტანული უესტ-ინდოეთი, კაიპანის
 კუნძულები
 (580) 2010-08-04

(111) M 2000 013133 R1
 (732) დიადორა ს.პ.ა., ვია მონტელო 80, 31031
 კაერანო დი სან-მარკო (ტრევიზო),
 იტალია
 (770) დიადორა-ინვიკტა ს.პ.ა., ვია მაზინი 20,
 31031 კაერანო (დი) სან-მარკო
 (ტრევიზო), იტალია
 (580) 2010-08-09

(111) M 2005 016307 R
 (732) ჰიმაღალი გლობალ ჰოლდინგ ლტდ.,
 დუბაი ინტერნეშენელ ფაინენშელ
 სენტერი, ზე გეითი, ლეველ 12, სუიტ 27,
 პ.ო. ბოქს 506807, დუბაი, არაბთა
 გაერთიანებული საამიროები
 (770) ჰიმაღალი გლობალ ჰოლდინგ ლტდ.,
 ელიზაბეტენ სკვეარი, ბლოკ B,
 პ.ო. ბოქსი 1162, გრანდ კაიპანი
 KY1-1102, ბრიტანული უესტ-ინდოეთი,
 კაიპანის კუნძულები
 (580) 2010-08-04

(111) M 2005 016306 R
 (732) ჰიმაღალი გლობალ ჰოლდინგ ლტდ.,
 ელიზაბეტენ სკვეარი, ბლოკ B, პ.ო.
 ბოქსი 1162, გრანდ კაიპანი KY1-1102,
 ბრიტანული უესტ-ინდოეთი, კაიპანის
 კუნძულები
 (770) მმი კორპორეიშენ, ბენკ ოფ ნოვა სკოტია
 ბილდინგი, ს/ყ 30088, ს.მ.ბ
 ჯორჯ-ტაუნი, გრანდ კაიპანი,
 ბრიტანული უესტ-ინდოეთი, კაიპანის
 კუნძულები
 (580) 2010-08-04

(111) M 2006 016960 R
 (732) ჰიმაღალი გლობალ ჰოლდინგ ლტდ.,
 ელიზაბეტენ სკვეარი, ბლოკ B,
 პ.ო. ბოქსი 1162, გრანდ კაიპანი
 KY1-1102, ბრიტანული უესტ-ინდოეთი,
 კაიპანის კუნძულები
 (770) მმი კორპორეიშენ, ბენკ ოფ ნოვა სკოტია
 ბილდინგი, ს/ყ 30088, ს.მ.ბ ჯორჯ-ტაუნი,
 გრანდ კაიპანი, ბრიტანული
 უესტ-ინდოეთი, კაიპანის კუნძულები
 (580) 2010-08-04

(111) M 2005 016306 R
 (732) ჰიმაღალი გლობალ ჰოლდინგ ლტდ.,
 დუბაი ინტერნეშენელ ფაინენშელ
 სენტერი, ზე გეითი, ლეველ 12, სუიტ 27,
 პ.ო. ბოქს 506807, დუბაი, არაბთა
 გაერთიანებული საამიროები
 (770) ჰიმაღალი გლობალ ჰოლდინგ ლტდ.,
 ელიზაბეტენ სკვეარი, ბლოკ B,
 პ.ო. ბოქსი 1162, გრანდ კაიპანი
 KY1-1102, ბრიტანული უესტ-ინდოეთი,
 კაიპანის კუნძულები
 (580) 2010-08-04

(111) M 2006 016960 R
 (732) ჰიმაღალი გლობალ ჰოლდინგ ლტდ.,
 დუბაი ინტერნეშენელ ფაინენშელ
 სენტერი, ზე გეითი, ლეველ 12, სუიტ 27,
 პ.ო. ბოქს 506807, დუბაი,
 არაბთა გაერთიანებული საამიროები
 (770) ჰიმაღალი გლობალ ჰოლდინგ ლტდ.,
 ელიზაბეტენ სკვეარი, ბლოკ B,
 პ.ო. ბოქსი 1162, გრანდ კაიპანი
 KY1-1102, ბრიტანული უესტ-ინდოეთი,
 კაიპანის კუნძულები
 (580) 2010-08-04

(111) M 2005 016307 R
 (732) ჰიმაღალი გლობალ ჰოლდინგ ლტდ.,
 ელიზაბეტენ სკვეარი, ბლოკ B,
 პ.ო. ბოქსი 1162, გრანდ კაიპანი

სისტემური საძიებლები

ბამოზონები

საერთაშორისო კლასიფიკაციის ინდექსთან განაცხადის
ბამოქვეყნების ნომრის შესაბამისობის ცხრილი

საერთაშორისო კლასიფიკაციის ინდექსი (51)	განაცხადის ბამოქვეყნების ნომერი (10)
A 01 N 65/00; A 61 K 36/00	AP 2010 10249 A
A 43 B 7/12, 13/16	AP 2010 8705 A
A 61 K 9/08	AP 2010 11018 A
A 61 K 9/12, 31/4704; A 61 M 15/00; B 65 D 83/14	AP 2010 9632 A
A 61 K 36/00	AP 2010 11494 A
A 61 K 38/17	AP 2010 9928 A
B 61 B 13/04	AP 2010 10607 A
B 63 H 9/06	AP 2010 10543 A
B 65 D 77/06	AP 2010 10800 A
C 01 B 33/037; C 01 B 33/02; C 01 B 33/12; C 30 B 29/06; F 27 B 7/06	AP 2010 11223 A
C 03 C 8/02, 8/16, 8/06, 8/14	AP 2010 11570 A
C 07 D 213/74; C 07 D 221/12; C 07 D 295/12; C 07 D 401/10; C 07 D 401/12; C 07 D 401/14; A 61 K 31/473; A 61 P 25/02	AP 2010 10820 A
C 07 D 241/44; C 07 D 401/12; C 07 D 403/12; C 07 D 407/12; C 07 D 409/12; C 07 D 413/12; C 07 D 417/12; A 61 K 31/498; A 61 K 31/4985; A 61 P 35/00	AP 2010 10684 A
C 07 D 295/18; A 61 K 31/4965; A 61 P 9/00	AP 2010 11058 A
C 07 D 333/38	AP 2010 10919 A
C 07 D 401/04; A 61 P 3/04; A 61 K 31/513	AP 2010 10610 A
E 06 B 3/00	AP 2010 10135 A
F 41 B 5/12	AP 2010 10670 A
H 04 B 1/38	AP 2010 9975 A
H 04 B 1/48; H 04 B 7/04	AP 2010 9474 A
H 04 L 12/28; H 04 L 12/54; H 04 W 48/10	AP 2010 9238 A
H 04 M 11/00	AP 2010 10401 A

**ბანაცხადის ბამოქვეყნების ნომერთან სართავორისო
კლასიფიკაციის ინდექსის შესაბამისობის ცხრილი**

ბანაცხადის ბამოქვეყნების ნომერი (10)	სართავორისო კლასიფიკაციის ინდექსი (51)
AP 2010 8705 A	A 43 B 7/12, 13/16
AP 2010 9238 A	H 04 L 12/28; H 04 L 12/54; H 04 W 48/10
AP 2010 9474 A	H 04 B 1/48; H 04 B 7/04
AP 2010 9632 A	A 61 K 9/12, 31/4704; A 61 M 15/00; B 65 D 83/14
AP 2010 9928 A	A 61 K 38/17
AP 2010 9975 A	H 04 B 1/38
AP 2010 10135 A	E 06 B 3/00
AP 2010 10249 A	A 01 N 65/00; A 61 K 36/00
AP 2010 10401 A	H 04 M 11/00
AP 2010 10543 A	B 63 H 9/06
AP 2010 10607 A	B 61 B 13/04
AP 2010 10610 A	C 07 D 401/04; A 61 P 3/04; A 61 K 31/513
AP 2010 10670 A	F 41 B 5/12
AP 2010 10684 A	C 07 D 241/44; C 07 D 401/12; C 07 D 403/12; C 07 D 407/12; C 07 D 409/12; C 07 D 413/12; C 07 D 417/12; A 61 K 31/498; A 61 K 31/4985; A 61 P 35/00
AP 2010 10800 A	B 65 D 77/06
AP 2010 10820 A	C 07 D 213/74; C 07 D 221/12; C 07 D 295/12; C 07 D 401/10; C 07 D 401/12; C 07 D 401/14; A 61 K 31/473; A 61 P 25/02
AP 2010 10919 A	C 07 D 333/38
AP 2010 11018 A	A 61 K 9/08
AP 2010 11058 A	C 07 D 295/18; A 61 K 31/4965; A 61 P 9/00
AP 2010 11223 A	C 01 B 33/037; C 01 B 33/02; C 01 B 33/12; C 30 B 29/06; F 27 B 7/06
AP 2010 11494 A	A 61 K 36/00
AP 2010 11570 A	C 03 C 8/02, 8/16, 8/06, 8/14

**სართავორისო კლასიფიკაციის ინდექსთან კატეგორიის ნომრისა
და ბამოქვეყნების ნომრის შესაბამისობის ცხრილი**

სართავორისო კლასიფიკაციის ინდექსი (51)	კატეგორიის ნომერი (11)	ბანაცხადის ბამოქვეყნების ნომერი (10)
A 23 G 3/00	P 2010 5076 B	AP 2010 10955 A
A 62 C 3/00	P 2010 5070 B	AP 2010 9961 A
B 23 K 20/08	P 2010 5078 B	AP 2010 11144 A
B 28 B 19/00	P 2010 5077 B	AP 2010 11104 A
C 07 C 241/02; C 07 C 243/40	P 2010 5079 B	AP 2010 11172 A
C 07 D 401/04; C 07 D 239/32; C 07 D 413/10; A 61 K 31/506	P 2010 5074 B	AP 2010 10763 A
C 07 D 401/12	P 2010 5071 B	AP 2010 10222 A
C 07 D 471/04; A 61 K 31/435; A 61 P 3/00	P 2010 5073 B	AP 2010 10470 A
C 11 B 1/00	P 2010 5072 B	AP 2010 10444 A
F 03 B 13/20	P 2010 5080 B	AP 2010 11207 A
F 25 B 27/02; B 60 P 3/20	P 2010 5075 B	AP 2010 10828 A
H 04 N 7/167; H 04 B 1/69	P 2010 5068 B	AP 2010 9300 A
H 04 L 12/54; H 04 L 12/28; H 04 W 68/00	P 2010 5069 B	AP 2010 9891 A

კატეგორიის ნომერთან განაცხადის გამოქვეყნების ნომრისა და სავარაუდო კლასიფიკაციის ინდექსის შესაბამისობის ცხრილი

კატეგორიის ნომერი (11)	განაცხადის გამოქვეყნების ნომერი (10)	სავარაუდო კლასიფიკაციის ინდექსი (51)
P 2010 5068 B	AP 2010 9300 A	H 04 N 7/167; H 04 B 1/69
P 2010 5069 B	AP 2010 9891 A	H 04 L 12/54; H 04 L 12/28; H 04 W 68/00
P 2010 5070 B	AP 2010 9961 A	A 62 C 3/00
P 2010 5071 B	AP 2010 10222 A	C 07 D 401/12
P 2010 5072 B	AP 2010 10444 A	C 11 B 1/00
P 2010 5073 B	AP 2010 10470 A	C 07 D 471/04; A 61 K 31/435; A 61 P 3/00
P 2010 5074 B	AP 2010 10763 A	C 07 D 401/04; C 07 D 239/32; C 07 D 413/10; A 61 K 31/506
P 2010 5075 B	AP 2010 10828 A	F 25 B 27/02; B 60 P 3/20
P 2010 5076 B	AP 2010 10955 A	A 23 G 3/00
P 2010 5077 B	AP 2010 11104 A	B 28 B 19/00
P 2010 5078 B	AP 2010 11144 A	B 23 K 20/08
P 2010 5079 B	AP 2010 11172 A	C 07 C 241/02; C 07 C 243/40
P 2010 5080 B	AP 2010 11207 A	F 03 B 13/20

განაცხადის ნომერთან განაცხადის გამოქვეყნების ნომრისა და კატეგორიის ნომრის შესაბამისობის ცხრილი

განაცხადის ნომერი (21)	განაცხადის გამოქვეყნების ნომერი (10)	კატეგორიის ნომერი (11)
AP 2003 009300	AP 2010 9300 A	P 2010 5068 B
AP 2005 009891	AP 2010 9891 A	P 2010 5069 B
AP 2007 009961	AP 2010 9961 A	P 2010 5070 B
AP 2006 010222	AP 2010 10222 A	P 2010 5071 B
AP 2007 010444	AP 2010 10444 A	P 2010 5072 B
AP 2006 010470	AP 2010 10470 A	P 2010 5073 B
AP 2006 010763	AP 2010 10763 A	P 2010 5074 B
AP 2008 010828	AP 2010 10828 A	P 2010 5075 B
AP 2008 010955	AP 2010 10955 A	P 2010 5076 B
AP 2009 011104	AP 2010 11104 A	P 2010 5077 B
AP 2009 011144	AP 2010 11144 A	P 2010 5078 B
AP 2006 011172	AP 2010 11172 A	P 2010 5079 B
AP 2009 011207	AP 2010 11207 A	P 2010 5080 B

სასარგებლო მოდელები

საერთაშორისო კლასიფიკაციის ინდექსთან განაცხადის გამოქვეყნების
ნომრის შესაბამისობის ცხრილი

საერთაშორისო კლასიფიკაციის ინდექსი (51)	განაცხადის გამოქვეყნების ნომერი (10)
A 61 K 36/00	AU 2010 10844 U

განაცხადის გამოქვეყნების ნომერთან საერთაშორისო კლასიფიკაციის
ინდექსის შესაბამისობის ცხრილი

განაცხადის გამოქვეყნების ნომერი (10)	საერთაშორისო კლასიფიკაციის ინდექსი (51)
AU 2010 10844 U	A 61 K 36/00

სამრეწველო ნიმუშები

საერთაშორისო კლასიფიკაციის ინდექსთან განაცხადის გამოქვეყნების
ნომრის შესაბამისობის ცხრილი

საერთაშორისო კლასიფიკაციის ინდექსი (51)	განაცხადის გამოქვეყნების ნომერი (10)
09-01, 09-07	AD 2010 601 S
09-01, 09-07	AD 2010 604 S
09-05	AD 2010 609 S

განაცხადის გამოქვეყნების ნომერთან საერთაშორისო
კლასიფიკაციის ინდექსის შესაბამისობის ცხრილი

განაცხადის გამოქვეყნების ნომერი (10)	საერთაშორისო კლასიფიკაციის ინდექსი (51)
AD 2010 601 S	09-01, 09-07
AD 2010 604 S	09-01, 09-07
AD 2010 609 S	09-05

საერთაშორისო კლასიფიკაციის ინდექსთან კატენის ნომრის
და გამოქვეყნების ნომრის შესაბამისობის ცხრილი

საერთაშორისო კლასიფიკაციის ინდექსი (51)	კატენის ნომერი (11)	ბანაცხაღის გამოქვეყნების ნომერი (10)
02-04	D 2010 433 S	AD 2010 581 S
21-01	D 2010 434 S	AD 2010 587 S

კატენის ნომერთან ბანაცხაღის გამოქვეყნების ნომრისა
და საერთაშორისო კლასიფიკაციის ინდექსების შესაბამისობის ცხრილი

კატენის ნომერი (11)	ბანაცხაღის გამოქვეყნების ნომერი (10)	საერთაშორისო კლასიფიკაციის ინდექსი (51)
D 2010 433 S	AD 2010 581 S	02-04
D 2010 434 S	AD 2010 587 S	21-01

ბანაცხაღის ნომერთან ბანაცხაღის გამოქვეყნების ნომრისა
და კატენის ნომრის შესაბამისობის ცხრილი

ბანაცხაღის ნომერი (21)	ბანაცხაღის გამოქვეყნების ნომერი (10)	კატენის ნომერი (11)
AD 2009 000581	AD 2010 581 S	D 2010 433 S
AD 2010 000587	AD 2010 587 S	D 2010 434 S

სასაქონლო ნიშნები

სასაქონლო ნიშნის რეგისტრაციის ნომერთან განაცხადის ნომრის,
განაცხადის გამოქვეყნების ნომრისა და ბიულეტენის ნომრის
შესაბამისობის ცხრილი

რეგისტრაციის ნომერი (111)	განაცხადის ნომერი (210)	განაცხადის გამოქვეყნების ნომერი (260)	ბიულეტენის ნომერი
M 2010 20682 R	AM 2010 59048	AM 2010 59048 A	No17(309) 2010
M 2010 20683 R	AM 2008 51325	AM 2009 51325 A	No15(283) 2009
M 2010 20684 R	AM 2009 53459	AM 2010 53459 A	No9(301) 2010
M 2010 20685 R	AM 2009 53659	AM 2010 53659 A	No6(298) 2010
M 2010 20686 R	AM 2010 59151	AM 2010 59151 A	No17(309) 2010
M 2010 20687 R	AM 2010 59152	AM 2010 59152 A	No17(309) 2010
M 2010 20688 R	AM 2009 54535	AM 2010 54535 A	No9(301) 2010
M 2010 20689 R	AM 2010 59157	AM 2010 59157 A	No17(309) 2010
M 2010 20690 R	AM 2010 58805	AM 2010 58805 A	No17(309) 2010
M 2010 20691 R	AM 2009 53638	AM 2010 53638 A	No3(295) 2010
M 2010 20692 R	AM 2009 53799	AM 2010 53799 A	No6(298) 2010
M 2010 20693 R	AM 2009 53934	AM 2010 53934 A	No4(296) 2010
M 2010 20694 R	AM 2009 53954	AM 2010 53954 A	No7(299) 2010
M 2010 20695 R	AM 2009 54016	AM 2010 54016 A	No4(296) 2010
M 2010 20696 R	AM 2009 54074	AM 2010 54074 A	No6(298) 2010
M 2010 20697 R	AM 2009 54259	AM 2010 54259 A	No6(298) 2010
M 2010 20698 R	AM 2009 54260	AM 2010 54260 A	No6(298) 2010
M 2010 20699 R	AM 2009 54375	AM 2010 54375 A	No6(298) 2010
M 2010 20700 R	AM 2009 54376	AM 2010 54376 A	No6(298) 2010
M 2010 20701 R	AM 2009 54489	AM 2010 54489 A	No7(299) 2010
M 2010 20702 R	AM 2009 54490	AM 2010 54490 A	No7(299) 2010
M 2010 20703 R	AM 2009 54492	AM 2010 54492 A	No7(299) 2010
M 2010 20704 R	AM 2009 54493	AM 2010 54493 A	No7(299) 2010
M 2010 20705 R	AM 2009 54494	AM 2010 54494 A	No7(299) 2010
M 2010 20706 R	AM 2009 54536	AM 2010 54536 A	No9(301) 2010
M 2010 20707 R	AM 2009 54537	AM 2010 54537 A	No7(299) 2010
M 2010 20708 R	AM 2009 54538	AM 2010 54538 A	No7(299) 2010
M 2010 20709 R	AM 2009 54539	AM 2010 54539 A	No7(299) 2010
M 2010 20710 R	AM 2009 54540	AM 2010 54540 A	No7(299) 2010
M 2010 20711 R	AM 2009 54681	AM 2010 54681 A	No9(301) 2010
M 2010 20712 R	AM 2009 54683	AM 2010 54683 A	No9(301) 2010
M 2010 20713 R	AM 2009 54923	AM 2010 54923 A	No9(301) 2010
M 2010 20714 R	AM 2009 54924	AM 2010 54924 A	No9(301) 2010

სასაქონლო ნიშნის გამოქვეყნების ნომერთან
ბანასხადის ნომრის შესაბამისობის ცხრილი

გამოქვეყნების ნომერი (260)	ბანასხადის ნომერი (210)	1	2
AM 2010 53664 A	AM 2009 53664	AM 2010 55840 A	AM 2009 55840
AM 2010 53665 A	AM 2009 53665	AM 2010 55866 A	AM 2009 55866
AM 2010 53666 A	AM 2009 53666	AM 2010 55867 A	AM 2009 55867
AM 2010 54637 A	AM 2009 54637	AM 2010 55869 A	AM 2009 55869
AM 2010 54889 A	AM 2009 54889	AM 2010 55870 A	AM 2009 55870
AM 2010 55123 A	AM 2009 55123	AM 2010 55871 A	AM 2009 55871
AM 2010 55338 A	AM 2009 55338	AM 2010 55872 A	AM 2009 55872
AM 2010 55420 A	AM 2009 55420	AM 2010 55873 A	AM 2009 55873
AM 2010 55489 A	AM 2009 55489	AM 2010 55874 A	AM 2009 55874
AM 2010 55490 A	AM 2009 55490	AM 2010 55875 A	AM 2009 55875
AM 2010 55622 A	AM 2009 55622	AM 2010 55876 A	AM 2009 55876
AM 2010 55634 A	AM 2009 55634	AM 2010 55877 A	AM 2009 55877
AM 2010 55639 A	AM 2009 55639	AM 2010 55878 A	AM 2009 55878
AM 2010 55640 A	AM 2009 55640	AM 2010 55879 A	AM 2009 55879
AM 2010 55641 A	AM 2009 55641	AM 2010 55880 A	AM 2009 55880
AM 2010 55649 A	AM 2009 55649	AM 2010 55881 A	AM 2009 55881
AM 2010 55695 A	AM 2009 55695	AM 2010 55899 A	AM 2009 55899
AM 2010 55766 A	AM 2009 55766	AM 2010 55903 A	AM 2009 55903
AM 2010 55773 A	AM 2009 55773	AM 2010 55908 A	AM 2009 55908
AM 2010 55786 A	AM 2009 55786	AM 2010 55950 A	AM 2009 55950
AM 2010 55788 A	AM 2009 55788	AM 2010 55951 A	AM 2009 55951
AM 2010 55807 A	AM 2009 55807	AM 2010 55952 A	AM 2009 55952
AM 2010 55808 A	AM 2009 55808	AM 2010 55991 A	AM 2009 55991
AM 2010 55809 A	AM 2009 55809	AM 2010 56003 A	AM 2009 56003
AM 2010 55810 A	AM 2009 55810	AM 2010 56005 A	AM 2009 56005
AM 2010 55811 A	AM 2009 55811	AM 2010 56006 A	AM 2009 56006
AM 2010 55813 A	AM 2009 55813	AM 2010 56007 A	AM 2009 56007
AM 2010 55814 A	AM 2009 55814	AM 2010 56019 A	AM 2009 56019
AM 2010 55815 A	AM 2009 55815	AM 2010 56069 A	AM 2009 56069
AM 2010 55816 A	AM 2009 55816	AM 2010 56070 A	AM 2009 56070
AM 2010 55817 A	AM 2009 55817	AM 2010 56071 A	AM 2009 56071
AM 2010 55818 A	AM 2009 55818	AM 2010 56072 A	AM 2009 56072
AM 2010 55819 A	AM 2009 55819	AM 2010 56095 A	AM 2009 56095
AM 2010 55821 A	AM 2009 55821	AM 2010 56232 A	AM 2009 56232
AM 2010 55825 A	AM 2009 55825	AM 2010 56233 A	AM 2009 56233
AM 2010 55826 A	AM 2009 55826	AM 2010 56234 A	AM 2009 56234
AM 2010 55829 A	AM 2009 55829	AM 2010 56235 A	AM 2009 56235
AM 2010 55830 A	AM 2009 55830	AM 2010 56236 A	AM 2009 56236
AM 2010 55831 A	AM 2009 55831	AM 2010 56237 A	AM 2009 56237
AM 2010 55832 A	AM 2009 55832	AM 2010 56302 A	AM 2009 56302
AM 2010 55833 A	AM 2009 55833	AM 2010 56318 A	AM 2009 56318
AM 2010 55834 A	AM 2009 55834	AM 2010 56368 A	AM 2009 56368
AM 2010 55835 A	AM 2009 55835	AM 2010 56605 A	AM 2010 56605
AM 2010 55836 A	AM 2009 55836	AM 2010 56682 A	AM 2010 56682
AM 2010 55837 A	AM 2009 55837	AM 2010 58805 A	AM 2010 58805
AM 2010 55838 A	AM 2009 55838	AM 2010 59048 A	AM 2010 59048
AM 2010 55839 A	AM 2009 55839	AM 2010 59151 A	AM 2010 59151
		AM 2010 59152 A	AM 2010 59152
		AM 2010 59157 A	AM 2010 59157

სასაქონლო ნიჟნის განაცხადის გამოქვეყნების ნომრის საქიჯელი საქონლის და/ან მომსახურების კლასის მიხედვით

საქონლის და/ან მომსახურების კლასი (511)	განაცხადის გამოქვეყნების ნომერი (260)	1	2
1	2		
3	AM 2010 55123 A	5	AM 2010 56072 A
3	AM 2010 56070 A	5	AM 2010 56232 A
3	AM 2010 56071 A	5	AM 2010 56233 A
4	AM 2010 55123 A	5	AM 2010 56234 A
5	AM 2010 55123 A	5	AM 2010 56235 A
5	AM 2010 55338 A	5	AM 2010 56236 A
5	AM 2010 55420 A	5	AM 2010 56237 A
5	AM 2010 55622 A	5	AM 2010 56302 A
5	AM 2010 55639 A	5	AM 2010 56318 A
5	AM 2010 55640 A	5	AM 2010 56368 A
5	AM 2010 55809 A	5	AM 2010 59048 A
5	AM 2010 55810 A	5	AM 2010 56071 A
5	AM 2010 55811 A	6	AM 2010 55123 A
5	AM 2010 55813 A	7	AM 2010 55123 A
5	AM 2010 55814 A	8	AM 2010 55123 A
5	AM 2010 55815 A	9	AM 2010 55123 A
5	AM 2010 55816 A	9	AM 2010 55826 A
5	AM 2010 55817 A	9	AM 2010 55837 A
5	AM 2010 55818 A	10	AM 2010 55123 A
5	AM 2010 55819 A	10	AM 2010 55420 A
5	AM 2010 55821 A	11	AM 2010 55123 A
5	AM 2010 55830 A	12	AM 2010 54637 A
5	AM 2010 55831 A	12	AM 2010 55123 A
5	AM 2010 55832 A	12	AM 2010 55695 A
5	AM 2010 55833 A	12	AM 2010 55908 A
5	AM 2010 55834 A	12	AM 2010 56003 A
5	AM 2010 55838 A	13	AM 2010 55123 A
5	AM 2010 55839 A	14	AM 2010 55123 A
5	AM 2010 55840 A	15	AM 2010 55123 A
5	AM 2010 55866 A	16	AM 2010 55123 A
5	AM 2010 55867 A	16	AM 2010 55786 A
5	AM 2010 55869 A	16	AM 2010 55788 A
5	AM 2010 55870 A	17	AM 2010 55123 A
5	AM 2010 55871 A	17	AM 2010 55903 A
5	AM 2010 55872 A	18	AM 2010 55123 A
5	AM 2010 55873 A	18	AM 2010 55899 A
5	AM 2010 55874 A	19	AM 2010 56682 A
5	AM 2010 55875 A	21	AM 2010 55123 A
5	AM 2010 55876 A	21	AM 2010 56070 A
5	AM 2010 55877 A	21	AM 2010 56071 A
5	AM 2010 55878 A	24	AM 2010 55899 A
5	AM 2010 55879 A	25	AM 2010 53664 A
5	AM 2010 55880 A	25	AM 2010 53665 A
5	AM 2010 55991 A	25	AM 2010 53666 A
5	AM 2010 56019 A	25	AM 2010 54637 A
5	AM 2010 56069 A	25	AM 2010 55123 A
5	AM 2010 56070 A	25	AM 2010 55489 A
		25	AM 2010 55490 A
		25	AM 2010 55786 A
		25	AM 2010 55899 A
		25	AM 2010 55788 A

1	2
26	AM 2010 55489 A
26	AM 2010 55490 A
27	AM 2010 55489 A
27	AM 2010 55490 A
28	AM 2010 55489 A
28	AM 2010 55490 A
29	AM 2010 55489 A
29	AM 2010 55490 A
29	AM 2010 55641 A
29	AM 2010 55766 A
29	AM 2010 55825 A
29	AM 2010 58805 A
30	AM 2010 55489 A
30	AM 2010 55490 A
30	AM 2010 55641 A
30	AM 2010 55773 A
30	AM 2010 55786 A
30	AM 2010 55788 A
30	AM 2010 55825 A
30	AM 2010 55829 A
30	AM 2010 55835 A
30	AM 2010 55836 A
30	AM 2010 56005 A
30	AM 2010 56006 A
30	AM 2010 56095 A
30	AM 2010 56682 A
31	AM 2010 54889 A
31	AM 2010 55489 A
31	AM 2010 55490 A
31	AM 2010 58805 A
32	AM 2010 55489 A
32	AM 2010 55490 A
32	AM 2010 55773 A
33	AM 2010 55489 A

1	2
33	AM 2010 55490 A
33	AM 2010 55773 A
33	AM 2010 56605 A
34	AM 2010 55489 A
34	AM 2010 55490 A
34	AM 2010 55807 A
34	AM 2010 56007 A
34	AM 2010 59151 A
34	AM 2010 59152 A
34	AM 2010 59157 A
35	AM 2010 55123 A
35	AM 2010 55808 A
35	AM 2010 55826 A
35	AM 2010 55837 A
35	AM 2010 55881 A
35	AM 2010 55899 A
37	AM 2010 55881 A
37	AM 2010 55950 A
37	AM 2010 55951 A
37	AM 2010 55952 A
38	AM 2010 55826 A
38	AM 2010 55837 A
41	AM 2010 55123 A
41	AM 2010 55649 A
41	AM 2010 55826 A
41	AM 2010 55837 A
43	AM 2010 55123 A
43	AM 2010 55634 A
43	AM 2010 55773 A
43	AM 2010 55786 A
43	AM 2010 55788 A
43	AM 2010 55881 A
44	AM 2010 55639 A
44	AM 2010 55640 A

ფერადი გამოსახულებები*

(55) (10) AD 2010 609 S



(540) (260) AM 2010 55808 A



(540) (260) AM 2010 55641 A



(540) (260) AM 2010 55829 A



(540) (260) AM 2010 55649 A



(540) (260) AM 2010 55837 A



(540) (260) AM 2010 56071 A



(540) (260) AM 2010 55766 A



(540) (260) AM 2010 56682 A



(540) (260) AM 2010 55786 A



(540) (260) AM 2010 59048 A



(540) (260) AM 2010 58805 A



* გამოსახულებების ბეჭდვა ფერების ზუსტად ასახვის საშუალებას არ იძლევა

**სამრეწველო საკუთრების
ოფიციალური ბიულეტენი**

№ 17(309)

ბიულეტენის ელექტრონული ვერსიის, ასევე, ინგლისური და რუსულენოვანი გამოცემის
გაცნობა შესაძლებელია საქართველოს ინტელექტუალური საკუთრების ეროვნული
ცენტრის „საქპატენტის“ ვებგვერდზე (<http://www.sakpatenti.org.ge>)

მთავარი რედაქტორი: ნ. ბაბრიშვილი

რედაქტორი: მ. ტატიშვილი

კორექტორი: ლ. ჭანტურია

კომპიუტერული წყობა: მ. ორდენიძე
ქ. სვანიძე

რიზობრაფზე ბეჭდვა: ი. გობოლაშვილი

გადაეცა ასაწყობად: 2010.08.20

ხელმოწერილია დასაბეჭდად: 2010.09.10

ტირაჟი 50

შეკვეთა №17

დაბეჭდილია საქპატენტის კოლიბრაფიულ ბაზაში
მის.: 0179, თბილისი, ნინო რამიშვილის ქ. №31
ტელ.: (+995 32) 917-182; 252-533
www.sakpatenti.org.ge
info@sakpatenti.org.ge