

საერთაშორისო კოდეზი ბიბლიოგრაფიული მონაცემების იდენტიფიკაციისათვის

გამოგონებები, სასარგებლო მოდელები

- (10) – ექსპერტთაგანადგენი განაცხადის გამოქვეყნების ნომერი
- (11) – პატენტის ნომერი და სახეობის კოდი
- (21) – განაცხადის სარეგისტრაციო ნომერი
- (22) – განაცხადის შუამოს თარიღი
- (23) – საგამოყენო პრიორიტეტის თარიღი ან აღინიშნული პრიორიტეტის მქონე განაცხადის შუამოს თარიღი და, თუ შესაძლებელია, განაცხადის ომერი
- (24) – თარიღი, რომლიდანაც იწყება პატენტის მოქმედება
- (31) – საპრიორიტეტო განაცხადის ნომერი
- (32) – საპრიორიტეტო განაცხადის შუამოს თარიღი
- (33) – კოდი ქვეყნისა ან რეგიონული ორგანიზაციისა, რომლის უწყებამაც მიანიჭა ნომერი საპრიორიტეტო განაცხადს
- (44) – დამცავი საბუთის ჯერ არმქონე, მაგრამ ექსპერტთაგანადგენი განაცხადის გამოქვეყნების თარიღი და ბიულეტენის ნომერი
- (45) – რეგისტრაცია გავლილი საპატენტო საბუთის გამოქვეყნების თარიღი
- (51) – საერთაშორისო საპატენტო კლასიფიკაციის ინდექსი

- (54) – გამოგონების დასახელება
- (57) – რეზიუმე გეუსტი
- (60) – სრულ ექსპერტთაგანადგენი გამოგონებაზე უცხოური საპატენტო უწყების მიერ გაცემული დამცავი საბუთის ნომერი, თარიღი, რომლიდანაც იწყება ამ დამცავი საბუთის მოქმედება, და კოდი ქვეყნისა ან რეგიონული ორგანიზაციისა, რომლის უწყებამაც გასცა ეს დამცავი საბუთი
- (62) – უფრო აღინიშნული განაცხადის ნომერი და, თუ შესაძლებელია, წარდგენის თარიღი გამოცალკეებული განაცხადის შემთხვევაში
- (71) – განმცხადებლის სახელი, გვარი (ქვეყნის კოდი)
- (72) – გამოგონებულის სახელი, გვარი (ქვეყნის კოდი)
- (73) – პატენტმფლობელის სახელი, გვარი (ქვეყნის კოდი), მისამართი
- (74) – წარმომადგენლის ან პატენტწმუნებულის სახელი, გვარი
- (85) – საერთაშორისო განაცხადის ეროვნული ეფაზის დაწყების თარიღი
- (86) – საერთაშორისო განაცხადის ნომერი და შუამოს თარიღი
- (87) – საერთაშორისო განაცხადის გამოქვეყნების ნომერი და თარიღი

სამრეწველო ნიმუშები

- (10) – განაცხადის გამოქვეყნების ნომერი
- (11) – პატენტის ნომერი და სახეობის კოდი ან რეგისტრაციის ნომერი
- (15) – რეგისტრაციის თარიღი/პატენტის გავრცელების თარიღი
- (18) – პატენტის ან რეგისტრაციის მოქმედების ვადის გასვლის საფარული თარიღი
- (21) – განაცხადის ნომერი
- (22) – განაცხადის შუამოს თარიღი
- (23) – საგამოყენო პრიორიტეტის თარიღი ან აღინიშნული პრიორიტეტის მქონე განაცხადის შუამოს თარიღი და, თუ შესაძლებელია, განაცხადის ნომერი
- (24) – თარიღი, რომლიდანაც იწყება პატენტის მოქმედება
- (28) – სამრეწველო ნიმუშის რაოდენობა განაცხადში
- (30) – საპრიორიტეტო მონაცემები (განაცხადის ნომერი, განაცხადის შუამოს თარიღი და ორსაოიანი კოდი იმ ორგანიზაციის იდენტიფიკაციისათვის, სადაც იყო წარდგენილი საპრიორიტეტო განაცხადი)
- (31) – საპრიორიტეტო განაცხადის ნომერი
- (32) – საპრიორიტეტო განაცხადის შუამოს თარიღი
- (33) – კოდი ქვეყნისა ან რეგიონული ორგანიზაციისა, რომლის უწყებამაც მიანიჭა ნომერი საპრიორიტეტო განაცხადს
- (34) – IBC-ს სტანდარტის (ST.3) შესაბამისი ორსაოიანი კოდი იმ ორგანიზაციის იდენტიფიკაციისათვის, სადაც იყო წარდგენილი საპრიორიტეტო განაცხადი
- (44) – სამრეწველო ნიმუშის გამოქვეყნების თარიღი და ბიულეტენის ნომერი (პირველი პუბლიკაცია)

- (45) – საერთაშორისო ბიუროს მიერ დარეგისტრირებული სამრეწველო ნიმუშის გამოქვეყნების თარიღი და ბიულეტენის ნომერი
- (51) – სამრეწველო ნიმუშის საერთაშორისო კლასიფიკაცია (ლოკარნოს კლასიფიკაციის კლასი და ქვეკლასი)
- (54) – სამრეწველო ნიმუშის დასახელება
- (55) – სამრეწველო ნიმუშის გამოსახულება
- (57) – სამრეწველო ნიმუშის არსებითი ნიშნების აღწერა, ფერის ჩათვლით
- (62) – აღინიშნული განაცხადის, რეგისტრაციის ან საბუთის ნომერი და, თუ შესაძლებელია, წარდგენის თარიღი, გამოცალკეებული განაცხადის შემთხვევაში
- (71) – განმცხადებლის სახელი, გვარი (ქვეყნის კოდი), მისამართი
- (72) – ავტორის სახელი, გვარი ან დასახელება (ქვეყნის კოდი)
- (73) – პატენტმფლობელის სახელი, გვარი (ქვეყნის კოდი), მისამართი
- (74) – წარმომადგენლის სახელი, გვარი და მისამართი
- (81) – შესაბამისი მონაწილე მხარეები
- II. მონაწილე მხარეები, აღნიშნული 1960 წლის აქტის თანახმად
- III. მონაწილე მხარეები, აღნიშნული 1999 წლის აქტის თანახმად
- (85) – მფლობელის მუდმივი საცხოვრებელი ადგილი
- (86) – მფლობელის მოქალაქეობა
- (87) – მფლობელის საცხოვრებელი ადგილი
- (88) – ქვეყანა, სადაც მფლობელს აქვს ნამდვილი და მოქმედი სამრეწველო ან სავაჭრო სწარმო

სასაქონლო ნიშნები

- (111) – რეგისტრაციის ნომერი
- (151) – რეგისტრაციის თარიღი
- (156) – რეგისტრაციის ვადის გავრცელების თარიღი
- (181) – რეგისტრაციის ვადის გასვლის საფარული თარიღი
- (186) – ვადის გავრცელების გასვლის საფარული თარიღი
- (141) – რეგისტრაციის მოქმედების ვადის გაუქმების თარიღი
- (210) – განაცხადის ნომერი
- (220) – განაცხადის შუამოს თარიღი
- (230) – საგამოყენო მონაცემები
- (260) – ნომერი განაცხადისა, რომელზედაც გამოცანილია ექსპერტის დადებითი გადაწყვეტილება რეგისტრაციის შესახებ (გამოქვეყნების ნომერი)
- (310) – პირველი განაცხადის ნომერი
- (320) – პირველი განაცხადის შუამოს თარიღი
- (330) – პირველი განაცხადის მიმღები ეროვნული ან რეგიონული უწყების ან ორგანიზაციის საიდენტიფიკაციო კოდი საქონლისა და მომსახურების საერთაშორისო კლასიფიკაცია (სასაქონლო ნიშნების რეგისტრაციისათვის და/ან კლასიფიკირებული საქონლისა და/ან მომსახურების ჩამონათვალი)
- (511) – ნიშნის რეგისტრაციისათვის და/ან კლასიფიკირებული საქონლისა და/ან მომსახურების ჩამონათვალი
- (512) – სასაქონლო ნიშნის გამოსახულებითი აღწერის დასაქონლო
- (531) – ნიშნების გამოსახულებითი აღწერის დასაქონლო (კენის კლასიფიკაცია) მიხედვით

- (540) – ნიშნის გამოსახულება
- (550) – სასაქონლო ნიშნის ტიპი ან სახეობა
- (580) – განაცხადსა და ნიშნის რეგისტრაციისთან დაკავშირებული ყველა სახის ცვლილებაზე ჩანაწერის შუამოს თარიღი
- (591) – ინფორმაცია განცხადებელ ფერებზე
- (731) – განმცხადებლის სახელი და მისამართი
- (732) – მფლობელის სახელი და მისამართი
- (740) – წარმომადგენლის სახელი და მისამართი
- (750) – მიმონწერის მისამართი
- (770) – ცვლილებაზე განმცხადებლის ან მფლობელის სახელი და მისამართი უფლების გადაცემის შემთხვევაში
- (771) – ცვლილებაზე განმცხადებლის ან მფლობელის სახელი და მისამართი უფლების გადაცემის გარეშე
- (791) – ლიცენზიაციის სახელი და მისამართი
- (793) – ლიცენზიის პირობები და/ან შეზღუდვაზე მინიშნება (ლიცენზიის სახე, სალიცენზიო ხელშეკრულების ნომერი, სალიცენზიო ხელშეკრულების თარიღი, სალიცენზიო ხელშეკრულების მოქმედების ვადა)
- (800) – სასაქონლო ნიშნის რეგისტრაციის მონაცემების ნიშნების საერთაშორისო რეგისტრაციის მადრიდის ხელშეკრულებასთან დაკავშირებული პროტოკოლის მიხედვით (საერთაშორისო რეგისტრაციის ნომერი)

ბიულეტენი გამოქვეყნებული კოდეზი

- (21) AP 0000 000000 – გამოგონებაზე განაცხადის ნომერი
- (10) AP 0000 0000 A – გამოგონებაზე განაცხადის გამოქვეყნების ნომერი (პირველი პუბლიკაცია)
- (11) P 0000 0000 B – გამოგონების პატენტის ნომერი (მეორე პუბლიკაცია)
- (21) API 0000 000000 – შემოგანილი პატენტზე განაცხადის ნომერი
- (11) PI 0000 0000 A – შემოგანილი პატენტის ნომერი (პირველი პუბლიკაცია)
- (21) AU 0000 000000 – სასარგებლო მოდელებზე განაცხადის ნომერი
- (10) AU 0000 000 U – სასარგებლო მოდელებზე განაცხადის გამოქვეყნების ნომერი (პირველი პუბლიკაცია)
- (11) U 0000 000 Y – სასარგებლო მოდელების პატენტის ნომერი (მეორე პუბლიკაცია)
- (21) AD 0000 000000 – სამრეწველო ნიმუშზე განაცხადის ნომერი
- (10) AD 0000 000 S – სამრეწველო ნიმუშზე განაცხადის გამოქვეყნების ნომერი (პირველი პუბლიკაცია)
- (11) D 0000 000 S – სამრეწველო ნიმუშის პატენტის ნომერი (მეორე პუბლიკაცია)

გამოგონებებისა და სასარგებლო მოდელების საერთაშორისო კლასიფიკაციის იდენტიფიკაციისათვის

- განყოფილება A – ადამიანის პირველადი მოთხოვნის სახეობა
- განყოფილება B – ტექნოლოგიური პროცესები; ტრანსპორტირება
- განყოფილება C – ქიმიური; მეტალურგია
- განყოფილება D – საექვიპო ნაწარმი; ქალაქი
- განყოფილება E – მშენებლობა; სამთო საქმე; საციონარული ნაგებობები
- განყოფილება F – მექანიკა; განათება; გათბობა; იარაღი; ასაექვიპო საშუალებები
- განყოფილება G – ფიზიკა
- განყოფილება H – ელექტრობა

M	–	სასაქონლო ნიშანი
(210) AM 0000 000000	–	განაცხადის ნომერი
(260) AAM 0000 00000 A	–	განაცხადის გამოქვეყნების ნომერი
(111) M 0000 00000 R	–	რეგისტრაციის ნომერი
MMM0000 00000 Rn	–	მომდევნო ვადით რეგისტრაციის ნომერი, სადაც n=1, 2, 3...
M 0000 00000 R(P)	–	რეგისტრაციის ნომერი ნიშანზე უფლების ნაწილობრივი გადაცემისას
*	–	საპატენტის საპუბლიკაციო ჰალარის გადაწყვეტილების შემდეგ გამოქვეყნებული განაცხადის ნომერი
**	–	სასამართლოს გადაწყვეტილების შემდეგ გამოქვეყნებული განაცხადის ნომერი

**ისმო-ს წევრი სახელმწიფოებისა და ორგანიზაციების აღნიშვნის
ორასოიანი კოდეზი
(ისმოს სტანდარტი ST.3)**

AD	ანდორა	GD	გრენადა	MY	მალაიზია
AE	არაბთა გაერთიანებული საამიროები	GE	საქართველო	MZ	მოზამბიკი
AF	ავღანეთი	GG	გენზი	NA	ნამიბია
AG	ანტიგუა და ბარბუდა	GH	განა	NE	ნიგერი
AI	ანგილია	GI	გიბრალტარი	NG	ნიგერია
AL	ალბანეთი	GL	გრენლანდია	NI	ნიჟარაგუა
AM	სომხეთი	GM	გამბია	NL	ნიდერლანდები
AN	ანტილის კუნძულები (ნიდერლანდები)	GN	გვინეა	NO	ნორვეგია
AO	ანგოლა	GQ	ეკვატორული გვინეა	NP	ნეპალი
AP	ინტელექტუალური საკუთრების აფრიკის რეგიონალური ორგანიზაცია (ARIPO)	GR	საბერძნეთი	NR	ნაურუ
AR	არგენტინა	GS	სამხრეთი ჯორჯია და სამხრეთი სენდვიჩის კუნძულები	NZ	ახალი ზელანდია
AT	ავსტრია	GT	გვატემალა	OA	აფრიკის ინტელექტუალური საკუთრების ორგანიზაცია (OAPI)
AU	ავსტრალია	GW	გვინეა-ბისაუ	OM	ომანი
AW	არუბა	GY	გაიანა	PA	პანამა
AZ	აზერბაიჯანი	HK	ჰონგ კონგი	PE	პერუ
BA	ბოსნია და ჰერცეგოვინა	HN	ჰონდურასი	PG	პაპუა-ახალი გვინეა
BB	ბარბადოსი	HR	ხორვატია	PH	ფილიპინები
BD	ბანგლადეში	HT	ჰაიტი	PK	პაკისტანი
BE	ბელგია	HU	უნგრეთი	PL	პოლონეთი
BF	ბურკინა-ფასო	IB	ინტელექტუალური საკუთრების მსოფლიო ორგანიზაციის (ისმო, WIPO) საერთაშორისო ბიურო	VE	ვენესუელა
BG	ბულგარეთი	ID	ინდონეზია	VG	ვირჯინის კუნძულები (ბრიტანეთი)
BH	ბაჰრეინი	IE	ირლანდია	PY	პარაგვაი
BI	ბურუნდი	IL	ისრაელი	QA	კატარი
BJ	ბენინი	IM	მენის კუნძული	QZ	ეკვადორის თანამეგობრობის მცენარეთა ჯიშების უწყება (CPVO)
BM	ბერმუდის კუნძულები	IN	ინდოეთი	RO	რუმინეთი
BN	ბრუნეი-დარუსალამი	IQ	ირაკი	RS	სერბია
BO	ბოლივია	IR	ირანის ისლამური რესპუბლიკა	RU	რუსეთის ფედერაცია
BR	ბრაზილია	IS	ისლანდია	RW	რუანდა
BS	ბაჰამის კუნძულები	IT	იტალია	SA	საუდის არაბეთი
BT	ბჰუტანი	JE	ჯეზი	SB	სოლომონის კუნძულები
BV	ბუვეტის კუნძულები	JM	იამაიკა	SC	სეიშელის კუნძულები
BW	ბოტსვანა	JO	იორდანია	SD	სუდანი
BX	ბენელუქსის ინტელექტუალური საკუთრების უწყება (BOIP)	JP	იაპონია	SE	შვედეთი
BY	ბელორუსია	KE	კენია	SG	სინგაპური
BZ	ბელისი	KG	ყირგიზეთი	SH	წმინდა ჰელენის კუნძული
CA	კანადა	KH	კამბოჯა	SI	სლოვენია
CD	კონგოს დემოკრატიული რესპ.	KI	კირიბატი	SK	სლოვაკია
CF	ცენტრალური აფრიკის რესპ.	KM	კომორის კუნძულები	SL	სიერა-ლეონე
CG	კონგო	KN	სენტ კიტსი და ნევისი	SM	სან-მარინო
CH	შვეიცარია	KP	კორეის სახალხო დემოკრატიული რესპუბლიკა	SN	სენეგალი
CI	კოტ-დ'ივუარი	KR	კორეის რესპუბლიკა	SO	სომალი
CK	კუკის კუნძულები	KW	კუვეიტი	SR	სურინამი
CL	ჩილე	KY	კაიმენის კუნძულები	ST	სან-ტომე და პრინსიპი
CM	კამერუნი	KZ	ყაზახეთი	SV	სალვადორი
CN	ჩინეთი	LA	ლაოსი	SY	სირია
CO	კოლუმბია	LB	ლიბანი	SZ	სვაზილენდი
CR	კოსტა-რიკა	PT	პორტუგალია	TC	თურქის და კაიკოსის კუნძულები
CU	კუბა	PW	პალაუ	TD	ჩადი
CV	მწვანე კონცხის კუნძულები	LC	სენტ-ლუსია	TG	ტოგო
CY	კვიპროსი	LI	ლიხტენშტაინი	TH	ტაილანდი
CZ	ჩეხეთის რესპუბლიკა	LK	შრი-ლანკა	TJ	ტაჯიკეთი
DE	გერმანია	LR	ლიბერია	TL	ტიმოლ-ლესტე
DJ	ჯიბუტი	LS	ლესოტო	TM	თურქმენეთი
DK	დანია	LT	ლიტვა	TN	ტუნისი
DM	დომინიკა	LU	ლუქსემბურგი	TO	ტონგა
DO	დომინიკელთა რესპუბლიკა	LV	ლატვია	TR	თურქეთი
DZ	ალჟირი	LY	ლიბია	TT	ტრინიდადი და ტობაგო
EA	ევრაზიის საპატენტო ორგანიზაცია (EAPO)	MA	მაროკო	TV	ტუვალუ
EC	ეკვადორი	MC	მონაკო	TW	ტაივანი, ჩინეთის პროვინცია
EE	ესტონეთი	MD	რესპუბლიკა მოლდოვა	TZ	ტანზანია
EG	ეგვიპტე	ME	ჩერნოგორია (მონტენეგრო)	UA	უკრაინა
EH	დასავლეთი საჰარა	MG	მადაგასკარი	UG	უგანდა
EM	შინაგანი ბაზრის ჰარმონიზაციის უწყება (სასაქონლო ნიშნები და სამრეწველო ნიშნები (OHIM) ევროპის საპატენტო უწყება (EPO))	MK	მაკედონია ყოფილი იუგოსლავიის რესპუბლიკა	US	აშშ
EP	ევროპის საპატენტო უწყება (EPO)	ML	მალი	UY	ურუგვაი
ER	ერიტრეა	MM	მიანმა	UZ	უზბეკეთი
ES	ესპანეთი	MN	მონღოლეთი	VA	ვატიკანი
ET	ეთიოპია	MO	მაკაო	VC	სანტ-ვინსენტი და გრენადინები
FI	ფინეთი	MP	ჩრდ. მარიანას კუნძულები	VN	ვიეტნამი
FJ	ფიჯი	MR	მავრიტანია	VU	ვანუატუ
FK	ფოლკლენდის კუნძულები	MS	მონსერატი	WO	WIPO-ინტელექტუალური საკუთრების მსოფლიო ორგანიზაცია
FO	ფარერის კუნძულები	MT	მალტა	WS	სამოა
FR	საფრანგეთი	MU	მავრიკია	XN	ნორდული საპატენტო ინსტიტუტი (NPI)
GA	გაბონი	MV	მალდივის კუნძულები	YE	იემენი
GB	დიდი ბრიტანეთი	MW	მალავი	ZA	სამხრეთ აფრიკა
GC	სპარსეთის ყურის არაბული სახელმწიფოების თანამშრომლობის საბჭოს უწყება (GCC)	MX	მექსიკა	ZM	ზამბია
				ZW	ზიმბაბვე

**სამრეწველო საქუთრების
ო ფ ი ც ი ა ლ უ რ ი
ბიულეტენი**

**გამოგონებები
სასარგებლო მოდელები
სამრეწველო ნიშნები
სასაქონლო ნიშნები**

21(313)

გამომგონებები

განაცხადები

11440, 11681; 11138; 11390; 10522; 11244; 10932; 11011; 11252; 10512; 10823; 10489; 10785; 11210

პატენტები

5109-5117

სასარგებლო მოდელები

განაცხადი

11710

პატენტები

1630-1632

სამრეწველო ნიშნები

განაცხადები

602; 596; 610, 611; 607

პატენტები

69653-69654; 72151; 72278; 72290; 72330; 72430; 72484; 72535; 72537; 72636;
72668; 72679; 72681-72783; 72789; 72794; 72800; 72878; 72924; 72979; 72996; 73000; 73002-73004; 73047;
73078-73079; 73090-73092; 73110; 73135; 73382; 73386; 73432; 73435; 73458; 73477; 73508; 73522

სასაქონლო ნიშნები

ეროვნული პროცედურით შემოტანილი განაცხადები

48327*; 53380*; 53434*-54435*; 54103*; 55000; 55090; 55232; 55249; 55454; 55637; 55771; 55949; 56012;
56014, 56015; 56244; 56362, 56363; 56459; 56461; 56475; 56490; 56645-56649; 56653; 56679; 56731;
56738-56739; 56814-56817; 56821-56824; 56933; 56949-56951; 56953; 56960; 56990-56993;
57005-57007; 57017-57025; 57027-57030; 57035-57039; 57051; 57082; 57175; 57183-57185; 57205-57219

რეგისტრირებული სასაქონლო ნიშნები

20831-20879

საერთაშორისო სასაქონლო ნიშნები, რომლებზეც გამოტანილია გადაწყვეტილება დასვის მინიჭების შესახებ

56610; 56612-56619; 56662-56673; 56701-56704; 56706-56713; 56716, 56717; 57181, 57182; 57186-57194;
57196-57199; 57232-57239; 57241; 57244-57249; 57284; 57299-57304; 57306-57312; 53693*; 53784*

შ ი ნ ა ა რ ს ი

გამოგონებაები

- განაცხადები, რომლებზეც გამოტანილია გადაწყვეტილება პატენტის გაცემის შესახებ 3
- გამოგონების პატენტები 9

სასარგებლო მოდელები

- განაცხადები, რომლებზეც გამოტანილია გადაწყვეტილება პატენტის გაცემის შესახებ 11
- სასარგებლო მოდელების პატენტები 12

სამრეწველო ნიმუშები

- განაცხადები, რომლებზეც გამოტანილია გადაწყვეტილება პატენტის გაცემის შესახებ 13
- სამრეწველო ნიმუშის პატენტები 21

სასაქონლო ნიშნები

- ეროვნული პროცედურით შემოტანილი განაცხადები, რომლებზეც გამოტანილია გადაწყვეტილება რეგისტრაციის შესახებ 42
- რეგისტრირებული სასაქონლო ნიშნები 67
- დაჩქარებული პროცედურით რეგისტრირებული სასაქონლო ნიშნები 72
- საერთაშორისო სასაქონლო ნიშნები, რომლებზეც გამოტანილია გადაწყვეტილება დაცვის მინიჭების შესახებ 73
- საერთაშორისო სასაქონლო ნიშნები, რომლებსაც მიენიჭათ დაცვა საქართველოში 83

ოფიციალური შატყობინება

- გამოგონებები 94
- სასაქონლო ნიშნები 95

სისტემური საძიებლები

გამოგონებაები

- საერთაშორისო კლასიფიკაციის ინდექსთან განაცხადის გამოქვეყნების ნომრის შესაბამისობის ცხრილი 100
- განაცხადის გამოქვეყნების ნომერთან საერთაშორისო კლასიფიკაციის ინდექსის შესაბამისობის ცხრილი 101
- საერთაშორისო კლასიფიკაციის ინდექსთან პატენტის ნომრისა და განაცხადის გამოქვეყნების ნომრის შესაბამისობის ცხრილი 101
- პატენტის ნომერთან განაცხადების გამოქვეყნების ნომრისა და საერთაშორისო კლასიფიკაციის ინდექსის შესაბამისობის ცხრილი 102
- განაცხადის ნომერთან განაცხადის გამოქვეყნების ნომრისა და პატენტის ნომრის შესაბამისობის ცხრილი 102

სასარგებლო მოდელები

- საერთაშორისო კლასიფიკაციის ინდექსთან განაცხადის გამოქვეყნების ნომრის შესაბამისობის ცხრილი 102
- განაცხადის გამოქვეყნების ნომერთან საერთაშორისო კლასიფიკაციის ინდექსის შესაბამისობის ცხრილი 102
- საერთაშორისო კლასიფიკაციის ინდექსთან პატენტის ნომრისა და განაცხადის გამოქვეყნების ნომრის შესაბამისობის ცხრილი 103
- პატენტის ნომერთან განაცხადების გამოქვეყნების ნომრისა და საერთაშორისო კლასიფიკაციის ინდექსის შესაბამისობის ცხრილი 103
- განაცხადის ნომერთან განაცხადის გამოქვეყნების ნომრისა და პატენტის ნომრის შესაბამისობის ცხრილი 103

სამრეწველო ნიმუშები

- საერთაშორისო კლასიფიკაციის ინდექსთან განაცხადის გამოქვეყნების ნომრის შესაბამისობის ცხრილი 103
- განაცხადის გამოქვეყნების ნომერთან საერთაშორისო კლასიფიკაციის ინდექსის შესაბამისობის ცხრილი 104

სასაქონლო ნიშნები

- სასაქონლო ნიშნის რეგისტრაციის ნომერთან განაცხადის ნომრის, განაცხადის გამოქვეყნების ნომრისა და ბიულეტენის ნომრის შესაბამისობის ცხრილი 105
- სასაქონლო ნიშნის გამოქვეყნების ნომერთან განაცხადის ნომრის შესაბამისობის ცხრილი 106
- სასაქონლო ნიშნის განაცხადის გამოქვეყნების ნომრის საძიებელი საქონლის და/ან მომსახურების კლასის მიხედვით 107

ბამობონები

ბანასხადები, რომლებზეც ბამობანილია გადაწყვეტილება პატენტის გასემის შესახებ

გადაწყვეტილების გასახიფრება შესაძლებელია საქპატენტის სააპელაციო პალატაში გამოქვეყნებიდან 3 თვის ვადაში ან თბილისის საქალაქო სასამართლოს ადმინისტრაციულ საქმეთა კოლეგიაში 1 თვის ვადაში (მის.: თბილისი, დავით აღმაშენებლის ხეივანი, მე-12 კმ., №6).

ბანყოფილება A

A 01

(10) AP 2010 11440 A (51) Int. Cl. (2006)
A 01 D 46/04

(21) AP 2009 011440 (22) 2009 08 27

(71) ნოდარ მაღლაკელიძე (GE)

ბ.ხმელნიცის ქ.48, კორპ.10, ბ.713, 0136

თბილისი (GE)

(72) ნოდარ მაღლაკელიძე (GE)

(54) საკიდი სისტემა

(57) სისტემა შეიცავს ჰიდროცილინდრს და პარალელოგრამულ მექანიზმს, რომელიც შესრულებულია ენერგეტიკულ საშუალებაზე დასამაგრებელ მარჯვენა 4 და მარცხენა 3 ფირფიტებს შორის გამავალი შემობრუნების შესაძლებლობის მქონე ზედა ღერძისა 1 და ქვედა მიმყოლი ღერძის 2 სახით. ჰიდროცილინდრი სახელურის 5 საშუალებით დაკავშირებულია პარალელოგრამული მექანიზმის ზედა ღერძთან. პარალელოგრამული მექანიზმის ღერძები დამაგრებულია მარჯვენა და მარცხენა ჩანგლებზე 6, რომლებთანაც დაკავშირებულია ფიქსატორები 7 მუშა ორგანოს, მაგალითად, ჩაის სასხლავი აპარატის, დასამაგრებლად.

მუხლები: 1 დამოუკიდებელი

ფიგურა: 3

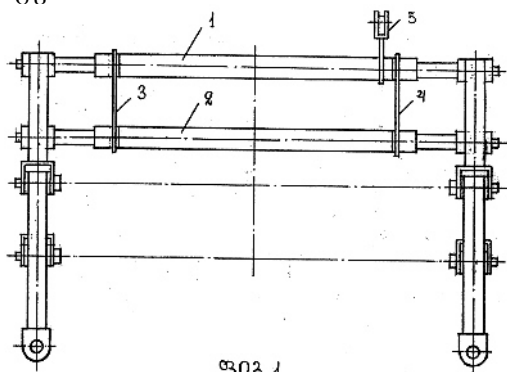

(10) AP 2010 11681 A (51) Int. Cl. (2006)
A 01 G 17/00

(21) AP 2010 011681 (22) 2010 02 09

(71) ზაურ კაჭარავა (GE)

გლდანის მას., VIII მკრ., კორპ.12, ბ.141,
0107 თბილისი (GE);

ირაკლი კაჭარავა (GE)

გლდანის მას., VIII მკრ., კორპ.12, ბ.141,
0107 თბილისი (GE)

(72) ზაურ კაჭარავა (GE);

ირაკლი კაჭარავა (GE)

(54) მენახის შპალერის ბოძი

(57) ბოძი შეიცავს ღეროს, რომელიც შედგება ერთმანეთთან სახსნელად დაკავშირებული მიწისქვეშა 1 და მიწისზედა 2 ნაწილებისაგან. ბოძის მიწისქვეშა ნაწილი დამზადებულია რკინის მასალისაგან, რომელზეც ხისტად დამაგრებულია მდგრადობის უზრუნველყოფი ელემენტები, შესრულებული ფირფიტების 5 ან ღეროების 6 სახით.

მუხლები: 1 დამოუკიდებელი

ფიგურა: 4

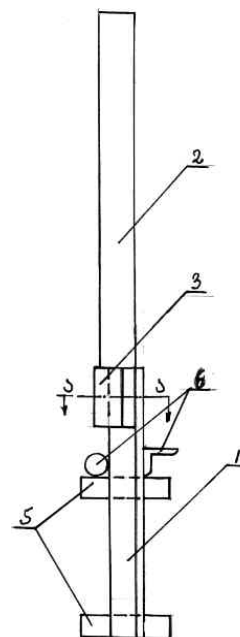

(10) AP 2010 11138 A (51) Int. Cl. (2006)
 A 01 N 25/32
 A 01 N 37/10
 A 01 N 43/78
 A 01 N 43/80
 A 01 N 43/56

(21) AP 2007 011138 (22) 2007 08 03
 (31) 06118443.8
 (32) 2006 08 04
 (33) EP

(71) ბასფ სე (DE)
 67056 ლუდვიგსჰაფენი (DE)

(72) მათიას ბრატცი (DE);
 რაინერ ბერგჰაუსი (DE);
 ულრიხ შტიინბრენერი (DE)

(74) ალექსანდრე ქართველიშვილი
 (85) 2009 03 04

(86) PCT/EP2007/058092, 2007 08 03

(54) აქტიური ნივთიერების წყლიანი კონცენტრეტი
 კონცენტრეტი ჰემიციკლინი
 აქტივობით

(57) აქტიური ნივთიერების წყლიანი კონცენტრეტი გახსნილი ფორმით შეიცავს, სულ მცირე, ერთ ბენზოილ-ჩანაცვლებულ პირაზოლის ნაერთს, ფორმულით I,

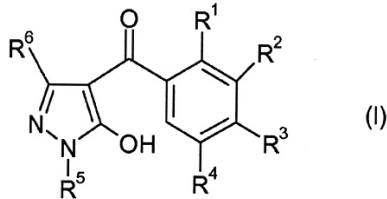

რომელშიც R¹-R⁶-ს აქვს გამოგონების ფორმულაში მითითებული მნიშვნელობები, სულ მცირე, ერთ ბენზოილ-ჩანაცვლებულ ნაერთს, ფორმულით II,

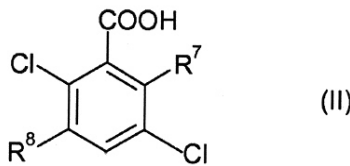

რომელშიც R⁷-სა და R⁸-ს აქვს გამოგონების ფორმულაში მითითებული მნიშვნელობები და, სულ მცირე, ერთ ზედაპირულაქტიურ ნივთიერებას S, შერჩეულს პოლიეთერის ნაერთებიდან, რომელსაც აქვს ეთილენოქსიდიდან წარმოებული განმეორებადი ერთეულები, ალკილპოლიციკლინიკოზიდებიდან ან მათი ნარევიებიდან. აღნიშნული კონცენტრეტი ვარგისია არასასურველი მცენარეების ზრდასთან საბრძოლველად.

მუხლები: 4 დამოუკიდებელი
 12 დამოკიდებული

ფიგურა: 1

A 61

(10) AP 2010 11390 A (51) Int. Cl. (2006)
 A 61 B 17/00
 A 61 M 37/00
 A 61 F 2/00

(21) AP 2009 011390 (22) 2009 07 29

(71) თამაზ თამაზაშვილი (GE)
 კეკელიძის ქ. 1, ბ. 17, 0179, თბილისი (GE);
 ალექსი მახარაშვილი (GE)
 ეიფშიძის ქ. 4, ბ.49, 0162, თბილისი (GE);
 რევაზ გიორგანაშვილი (GE)
 დემეტრე თავდადებულის ქ. 6, ბ.4, 0130, თბილისი (GE);

ირაკლი ბებიაშვილი (GE)
 თოდრიას ქ. 19, ბ. 70, 3700, რუსთავი (GE)

(72) თამაზ თამაზაშვილი (GE);
 ალექსი მახარაშვილი (GE);
 რევაზ გიორგანაშვილი (GE);
 ირაკლი ბებიაშვილი (GE);
 დიანა პაპასკირი (GE);
 მაია ქარდავა (GE);
 ლელა გეგაძე (GE);
 ქეთევან ჭუჭულაშვილი (GE)

(54) აპარატი მიკროხვრელების ფორმირებისათვის თმის ტრანსპლანტაციის დროს

(57) წარმოდგენილია აპარატი მიკროხვრელების ფორმირებისათვის თმის ტრანსპლანტაციის დროს, რომელიც სტანდარტული სიღრმის მიკროხვრელების ფორმირებასთან ერთად უზრუნველყოფს მაპერფორირებელი ძალის რეგულირების შესაძლებლობას კანის ინდივიდუალური სიმკვრივის გათვალისწინებით, ამასთან, მიკროხვრელების ფორმირება, თვლა და აღრიცხვა ხდება ავტომატურ რეჟიმში.

მუხლები: 1 დამოუკიდებელი

ფიგურა: 3

(10) AP 2010 10522 A (51) Int. Cl. (2006)
 A 61 H 39/00
 A 61 H 39/04
 A 61 H 39/08

(21) AP 2006 010522 (22) 2006 07 19

(31) 2005123065; 2005134870; 2006121353;
 2006122385; 2006125777

(32) 2005 07 20; 2005 11 10; 2006 06 16;
 2006 06 23; 2006 07 18

(33) RU; RU; RU; RU; RU

(71) ფრეი მედიკალ ტექნოლოჯის აგ (CH)
 ფლეის ბელ-ვარ, 1, c/o MGE, 1003
 ლოზანა (CH)

(72) მარიატ მუხინა (RU);
 ნიკოლაი ჩადაევი (RU)

(74) შალვა გვარამაძე

(85) 2008 02 20

(86) PCT/RU2006/000385, 2006 07 19

(54) ნემსი და მოწყობილობა რეზულტატის თერაპიისათვის

(57) ნემსი შეიცავს თავიან 2 დეროს 1, რომლის თავისუფალ ბოლოზე შესრულებულია ფიქსატორი 3, ამასთან, დეროს თავი და/ან ფიქსატორი შესრულებულია მოცულობითი, ფირფიტოვანი ან რგოლისებრი სხეულის სახით, ნემსის თავსა და/ან ფიქსატორზე შესრულებულია კოტები 5, 13 და 15, ხოლო ნემსის დერო რელიეფურია ან/და ტალღისებრი. ნემსის კონსტრუქცია იძლევა აკუპუნქტურის შერჩეულ წერტილებზე უფრო ეფექტური ზემოქმედების შესაძლებლობას და ამით პაციენტის სხეულის ჭარბი მასის არსებითად შემცირების ან მისი დაავადებების მკურნალობის საშუალებას.

მუხლები: 5 დამოუკიდებელი
57 დამოკიდებული

ფიგურა: 24



(10) AP 2010 10932 A (51) Int. Cl. (2006)

A 61 K 33/18
A 61 K 31/10
A 61 K 47/44
A 61 K 9/02
A 61 P 15/02
A 61 P 31/04

(21) AP 2007 010932

(22) 2007 01 24

(31) 2006107864

(32) 2006 03 13

(33) RU

(71) ლევ დავიდოვიჩ რასნეცოვი (RU)
ქ.ნიჟნი-ნოვგოროდი, ულ. გრუზინსკაია, 15, კვ. 39, 603000 (RU)

(72) ლევ დავიდოვიჩ რასნეცოვი (RU);
იაკობ იუდელევიჩ შვარცმანი (RU);
ირინა კონსტანტინოვნა ლიალინა (RU)

(74) ლილიანა დარახველიძე

(85) 2008 10 13

(86) PCT/RU2007/000025, 2007 01 24

(54) ანტიმიკრობული მოქმედების საშუალება

(57) საშუალება სუპოზიტორის ფორმით აქტიური ინგრედიენტის სახით შეიცავს იოდიდიმეთილსულფოქსილის კომპლექსს, შეფარდებით 1 : (1-10), ხოლო შემავსებლის სახით -

ცხიმში ხსნად ფუძეს. ამასთან, სუპოზიტორში იოდის შემცველობა შეადგენს 10-20 მგ-ს. სუპოზიტორის გამოყენება შესაძლებელია ვაგინიტების სამკურნალოდ.

მუხლები: 1 დამოუკიდებელი
5 დამოკიდებული

(10) AP 2010 11244 A (51) Int. Cl. (2006)

A 61 K 31/337
A 61 K 31/395
A 61 K 31/4745
A 61 K 31/505
A 61 K 31/517
A 61 K 31/519
A 61 K 31/5377
A 61 K 31/565
A 61 K 31/704
A 61 P 35/00

(21) AP 2007 011244

(22) 2007 10 05

(31) 2006-275841; 2007-057902

(32) 2006 10 06; 2007 03 07

(33) JP; JP

(71) ტაკედა ფარმაცეუტიკალ კომპანი ლიმიტიდ (JP)

1-1, დოშომაჩი 4-ჩომე, ჩუო-კუ,ოსაკა-ში, ოსაკა, 5410045 (JP)

(72) იოშიკაზუ ოჰტა (JP);

ტოშიია ტამურა (JP);

შინჯი ტაკაგი (JP)

(74) შალვა გვარამაძე

(85) 2009 05 06

(86) PCT/JP2007/070026, 2007 10 05

(54) კომბინირებული სამკურნალო საშუალება

(57) ფარმაცეუტიკული აგენტი, რომელიც შეიცავს ნაერთის, ფორმულით (1a),

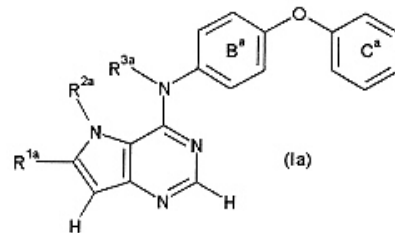

რომელშიც R^{1a}, R^{2a}, R^{3a}, B და C-ს აქვს გამოგონების ფორმულაში მითითებული მნიშვნელობები, ან მისი მარილის, ან მისი პროწამლის, ER დაუნ-რეგულატორის, ან კიბოს საწინააღმდეგო აგენტის კომბინაციას; აღნიშნული სამკურნალო საშუალება ვარგისია კიბოს სამკურნალოდ და პროფილაქტიკისათვის.

მუხლები: 2 დამოუკიდებელი
9 დამოკიდებული

ფიგურა: 9

განყოფილება C

C 07

(10) AP 2010 11011 A (51) Int. Cl. (2006)
C 07 D 209/00
A 61 K 31/404

- (21) AP 2007 011011 (22) 2007 06 07
(31) 60/804,517; 60/883,224
(32) 2006 06 12; 2007 01 03
(33) US; US
(71) ნოვარტის აგ (CH)
ლიხტერასე 35, CH-4056, ბაზელი (CH)
(72) შურატ ასემოგლუ (CH);
ჯოვინდერ ს. ბაჯვა (US);
პიოტრ კარპინსკი (US);
დიმიტრის პაპოუცაკისი (GR);
ჯოელ სლეიდი (US);
ფრენკ სტოვასერი (DE)
(74) ალექსანდრე ქართველიშვილი
(85) 2008 12 12
(86) PCT/US2007/070561, 2007 06 07
(54) **N-ჰიდროქსი-3-[4-[[[2-მეთილ-1H-6-
ოლ-3-ილ]ეთილ]ამინო]მეთილ]ფე-
ნილ]-2E-2-პროპანამიდის კოლიმორფები**
(57) N-ჰიდროქსი-3-[4-[[[2-(2-მეთილ-1H-ინდოლ-
3-ილ)ეთილ]ამინო]მეთილ]ფენილ]-2E-2-პროპე-
ნამიდის არსებითად სუფთა კრისტალური A,
B, C, H_A, H_B ფორმები, მისი მალეაგის მარი-
ლის, ჰემი-ტარტრატის მარილის, მეზილატის
მარილის, DL-ლაქტატის მარილის, L-ლაქტა-
ტის მარილის და D-ლაქტატის მარილის
არსებითად სუფთა კრისტალური A, B, H_A, S_A,
ფორმები, მათი შემცველი ფარმაცევტული
კომპოზიცია და გამოყენება პროტეინ კინაზას
აქტიურობის ინჰიბირებისთვის.
მუხლები: 20 დამოუკიდებელი
36 დამოკიდებული
ფიგურა: 17

(10) AP 2010 11252 A (51) Int. Cl. (2006)
C 07 D 209/42
A 61 K 31/404
A 61 P 25/00
A 61 P 15/00
A 61 P 35/00
A 61 P 9/00
A 61 P 1/00

- (21) AP 2007 011252 (22) 2007 10 17
(31) 0609114
(32) 2006 10 18
(33) FR
(71) ლე ლაბორატუარ სერვიე (FR)
35, რიუ დე ვერდიუ, 92284 სურანს,
სედექსი (FR)

- (72) პასკალ მარშანი (FR);
ვენსან ბაბონო (FR);
სილვი პიესარი (FR);
მიურიელ დუფლო (FR);
ჟან ალბერ ბუტენი (FR);
ვალერი ოდინო (FR);
ფილიპ დელაგრანჟი (FR);
დანიელ-ჰენრი კენარი (FR)
(74) თამაზ შილაკაძე
(85) 2009 05 11
(86) PCT/FR2007/001707, 2007 10 17
(54) **ახალი ინდოლის წარმოებულები,
მათი მიღების ხერხი და მათი
შემცველი ფარმაცევტული
კომპოზიციები**
(57) გამოგონება ეხება ინდოლურ ნაერთებს,
ფორმულით (I),

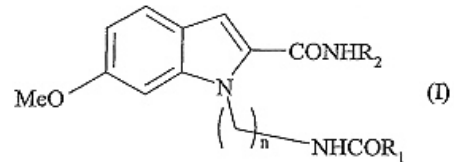

რომელშიც R₁ არის ალკილის, ციკლოალკი-
ლის ან ციკლოალკილალკილის ჯგუფი, R₂
არის საზოგადოებრივი ან განზოგადებული (C₁-C₆) ალ-
კილის ჯგუფი, და n არის 1-6, მათ კომპო-
ზიციებს და გამოყენებას მელატონინერგუ-
ლი სისტემის მოშლილობის სამკურნალოდ.
მუხლები: 5 დამოუკიდებელი
6 დამოკიდებული

(10) AP 2010 10512 A (51) Int. Cl. (2006)
C 07 D 307/82
C 07 D 277/02
C 07 D 333/62
A 61 K 31/343
A 61 K 31/381
A 61 K 31/428
A 61 P 25/16

- (21) AP 2006 010512 (22) 2006 07 17
(31) 60/699,898
(32) 2005 07 18
(33) US
(71) ორიონ კორპორეიშენ (FI)
ორიონინტიე 1, FI - 02200
ესპოო (FI)
(72) მარკო ალმარკი (FI);
რეიო ბაკსტრომი (FI);
ანე ლუირო (FI);
იარმო პისტინენი (FI);
ეია ტიაინენი (FI)
(74) თამაზ შილაკაძე
(85) 2008 02 15
(86) PCT/FI2006/000257, 2006 07 17

(54) ახალი ფარმაცევტული ნაერთები

(57) ნაერთი, ფორმულით (I)

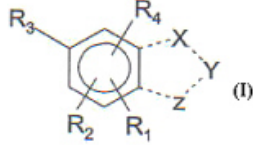

(R₁, R₂, R₃, R₄, X, Y და Z მნიშვნელობები განსაზღვრულია აღწერილობაში), ან მისი ფარმაცევტულად მისაღები მარილი ან ეთერი, იმ პირობით, რომ ნაერთი არ არის 2-ბენზილ-7-ბრომ-6-ნიტრობენზოფურან-4,5-დიოლი, მისი შემცველი ფარმაცევტული კომპოზიცია და გამოყენება სამკურნალო საშუალების სახით ისეთი დაავადებების ან მდგომარეობის სამკურნალოდ, რომლის დროსაც დანიშნულია COMT მაინჰიბირებელი აგენტი.

მუხლები: 4 დამოუკიდებელი
27 დამოკიდებული

(10) AP 2010 10489 A (51) Int. Cl. (2006)
C 07 D 471/04
C 07 D 487/04
A 61 K 31/498
A 61 P 35/00

(21) AP 2008 010489 (22) 2008 01 28

(31) 07/00741

(32) 2007 02 02

(33) FR

(71) ლე ლაბორატუარ სერვიერ (FR)
12, პლას დე ლა დეფანს, 92415 კურბევუა
სედექსი (FR)

(72) პატრიკ კაზარა (FR);
ტიერი ლე დიგურე (FR);
ოლივიე ვენესტი (FR);
ჯონ პიკმანი (FR)

(74) თამაზ შილაკაძე

(54) ახალი ტრიციკლური ნაერთები, მათი მიღების ხერხი და მათი შემცველი ფარმაცევტული კომპოზიცია

(57) ტრიციკლური ნაერთები, ფორმულით (I),

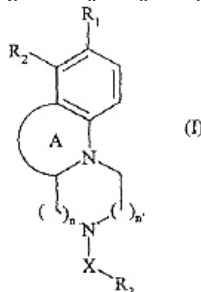

რომლის R₁, R₂, R₃, X, n, n' მნიშვნელობები განსაზღვრულია აღწერილობაში, ფარმაცევტული კომპოზიცია და ფარმაცევტული კომბინაცია კიბოს საწინააღმდეგო აგენტთან მათ საფუძველზე. კომპოზიციის და კომბინაციის გამოყენება კიბოს საწინააღმდეგო სამ-

კურნალო მედიკამენტის დასამზადებლად. ტრიციკლური ნაერთების მიღების ხერხები. მუხლები: 10 დამოუკიდებელი
12 დამოკიდებული

(10) AP 2010 10823 A (51) Int. Cl. (2006)
C 07 D 471/04
A 61 K 31/437
A 61 P 3/04
A 61 P 3/06
A 61 P 3/10

(21) AP 2006 010823 (22) 2006 12 19

(31) 0512924

(32) 2005 12 20

(33) FR

(71) ლე ლაბორატუარ სერვიე (FR)
12, პლას დე ლა დეფანს, F-92415
კურბევუა სედექსი (FR)

(72) ფრანკ სუზანი (FR);
ჟერალდ გილომი (FR);
კრისტელ პილარი (FR);
კარინ ბასენი (SN);
კატრინ დაკე (FR);
ალენ კტორზა (FR);
დანიელ-ჰენრი კეუნარი (FR)

(74) თამაზ შილაკაძე

(85) 2008 07 18

(86) PCT/FR2006/002778, 2006 12 19

(54) ახალი ჰეტეროციკლური ოქსიმო ფარმოპულსები, მათი მიღების ხერხი და მათი შემცველი ფარმაცევტული კომპოზიციები

(57) ნაერთები, ფორმულით (I)

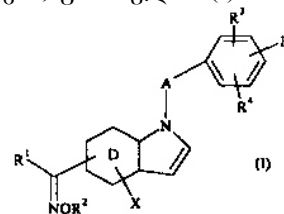

რომელშიც:

X წარმოადგენს წყალბადის ან ჰალოგენის ატომს ან ალკილის ჯგუფს, R¹, R², R³ და R არის ისეთი, როგორც განსაზღვრულია აღწერილობაში, A წარმოადგენს ალკილენის ჯაჭვს, როგორც განსაზღვრულია აღწერილობაში, B წარმოადგენს ალკილის ან ალკენილის ჯგუფს, ჩანაცვლებულს ჯგუფით

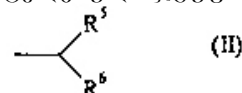

D წარმოადგენს პირიდინის ბირთვს.

მუხლები: 13 დამოუკიდებელი
15 დამოკიდებული

C 10

(10) AP 2010 10785 A (51) Int. Cl. (2006)
C 10 L 5/02
C 10 L 5/06

(21) AP 2008 010785 (22) 2008 06 26

(71) ვლადიმერ ახოლაძე (GE)
ბიბილაშვილის ქ.7/4, 2000,
ზესტაფონი (GE);
გიგო ჯანდიერი (GE)
რუსთაველის ჩიხ. 1, ბ. 8, 2000,
ზესტაფონი (GE)

(72) ვლადიმერ ახოლაძე (GE);
გიგო ჯანდიერი (GE)

(54) **ფეროშენადნობთა წარმოების
ნარჩენების დანაჭროვნების ხერხი**

(57) ხერხი ითვალისწინებს დასანაჭროვნე-
ბელ მასალაში შემკვრელი კომპონენტების
შეყვანას კომპონენტების განსაზღვრული თა-
ნაფარდობით, მას.%-ში, ნარევის გაერთგვა-
როვნებას, სპეციალურ ფორმებში მიწოდებას
და დაწნეხვას ვიბრაციულ ზემოქმედებასთან
ერთად, ამასთან დასანაჭროვნეული ნარევის
ტენშემცველობა არ აღემატება 3 %-ს.

მუხლები: 1 დამოუკიდებელი
ცხრილი: 1

ალექსანდრე ქართველიშვილი (GE);
იური ნადირაძე (GE);
ირაკლი ნადირაძე (GE);
გიორგი ქართველიშვილი (GE);
გიორგი ნადირაძე (GE)

(54) **ბრძივ ფერომაგნიტურ ნაკეთობათა
სტრუქტურული მთლიანობის
კონტროლის მოწყობილობა**

(57) მოწყობილობა შეიცავს II-სებრ ელექტრო-
მაგნიტს, დამამაგნიტებელ კოჭას, დაზიანების
მაძიებელ ჰოლის გადამწოდს, გამაძლიერე-
ბელს და დაზიანების მარეგისტრირებელ მოწ-
ყობილობას, ამასთან, იგი დამატებით შეიცავს
გრძივი ფერომაგნიტური ნაკეთობის განივ
დამამაგნიტებელ, ჰოლის გადამწოდთან
ერთად მბრუნავ მოწყობილობას.

მუხლები: 1 დამოუკიდებელი
ფიგურა: 1

განყოფილება G

G 01

(10) AP 2010 11210 A (51) Int. Cl. (2006)
G 01 N 27/00
G 01 N 27/72
G 01 N 27/82

(21) AP 2009 011210 (22) 2009 04 08

(71) შოთა ნადირაძე (GE)
ვარკეთილი 3, II მკრ., კორპ. 15, ბ. 5, 0182,
თბილისი (GE);
ალექსანდრე ქართველიშვილი (GE)
ვაჟა-ფშაველას გამზ. N59, ბ. 15, 0186,
თბილისი (GE);
იური ნადირაძე (GE)
ვარკეთილი 3, II მკრ., კორპ. 15, ბ.74,
0182, თბილისი (GE);
ირაკლი ნადირაძე (GE)
ვარკეთილი 3, II მკრ., კორპ.15, ბ.5, 0182,
თბილისი (GE);
გიორგი ქართველიშვილი (GE)
ვაჟა-ფშაველას გამზ.59, ბ.15, 0186,
თბილისი (GE);
გიორგი ნადირაძე (GE)
ვარკეთილი 3, II მკრ., კორპ. 15, ბ.74,
0182, თბილისი (GE)

(72) შოთა ნადირაძე (GE);

გამომგონებლის პატენტები

განყოფილება A

A 21

- (11) P 2010 5117 B (51) Int. Cl. (2006)
A 21 D 13/02
- (10) AP 2010 11176 A (44) 11(303)/2010
- (21) AP 2009 011176
- (22) 2009 03 20
- (24) 2009 03 20
- (73) ელიზა ფრუიდე (GE)
რუსთაველის ქ. 137/36, 4600,
ქუთაისი (GE);
მარია სილაგაძე (GE)
26 მაისის ქ. 45, 4600, ქუთაისი (GE);
გულნარა ხეცურიანი (GE)
რუსთაველის ქ.120/42, 4600,
ქუთაისი (GE);
ელისო ძნელაძე (GE)
ფარნავაზ მეფის II შეს. 18, 4607,
ქუთაისი (GE);
ცირა ხუციძე (GE)
ჭაბუკიანის ქ.2, 4600, ქუთაისი (GE)
- (72) ელიზა ფრუიდე (GE);
მარია სილაგაძე (GE);
გულნარა ხეცურიანი (GE);
ელისო ძნელაძე (GE);
ცირა ხუციძე (GE)
- (54) მარცვლოვანი კურის მომზადების
ხერხი

A 23

- (11) P 2010 5113 B (51) Int. Cl. (2006)
A 23 G 3/52
- (10) AP 2010 10598 A (44) 7(299)/2010
- (21) AP 2008 010598
- (22) 2008 03 28
- (24) 2008 03 28
- (73) ქეთევან ლეჟავა (GE)
სოფ.ეწერი, 3910, სამტრედია (GE);
მანანა ქარჩავა (GE)
დავით აღმაშენებლის გამზ.1/15, 4600,
ქუთაისი (GE);
ჟუჟუნა მუჟანაძე (GE)
იანეთის I უბანი, 3914, სამტრედია (GE)
- (72) ქეთევან ლეჟავა (GE);
მანანა ქარჩავა (GE);
ჟუჟუნა მუჟანაძე (GE)
- (54) კრემ-ზეფირი

განყოფილება B

B 60

- (11) P 2010 5116 B (51) Int. Cl. (2006)
B 60 G 21/04
- (10) AP 2010 10703 A (44) 13(305)/2010
- (21) AP 2008 010703
- (22) 2008 05 20
- (24) 2008 05 20
- (73) გრიგოლ ჭელიძე (GE)
ბარნოვის ქ. 23, 0108, თბილისი (GE);
ბაკურ ჭელიძე (GE)
ბარნოვის ქ. 23, 0108, თბილისი (GE)
- (72) გრიგოლ ჭელიძე (GE);
ბაკურ ჭელიძე (GE)
- (54) მსუშუძი ავტომობილის უკანა
ნახევრად დამოკიდებული სახსრული
საკიდარი

B 65

- (11) P 2010 5114 B (51) Int. Cl. (2006)
B 65 D 5/00
B 65 D 5/44
- (10) AP 2010 10634 A (44) 11(303)/2010
- (21) AP 2006 010634
- (22) 2006 09 14
- (24) 2006 09 14
- (31) 20 2005 014 737.0
- (32) 2005 09 19
- (33) DE
- (86) PCT/EP2006/008985, 2006 09 14
- (73) სელა ს.პ.ა. (IT)
კორსო საღვატორე დ'ამატო 84, ი-80022
არზანო ნეაპოლი (IT)
- (72) გიანფრანკო დ'ამატო (IT)
- (74) ალექსანდრე გეგეჭკორი
- (54) კონტეინერი და ნამზადი მის
დასამზადებლად

განყოფილება C

C 01

- (11) P 2010 5109 B (51) Int. Cl. (2006)
C 01 B 11/02
B 01 J 8/02
B 01 J 19/24
B 01 J 3/00

- (10) AP 2010 9628 A (44) 9(301)/2010
 (21) AP 2005 009628
 (22) 2005 02 09
 (24) 2005 02 09
 (31) 60/546,199; 04445030.2
 (32) 2004 02 23; 2004 03 12
 (33) US; EP
 (86) PCT/SE2005/000167, 2005 02 09
 (73) აკცო ნობელ ნ.ვ. (NL)
 პ.ო. ბოქსი 9300, NL-6800 სბ არნჰემი (NL)
 (72) ჰარი ჩარლზი (US);
 მაიკლ ბერკი (US)
 (74) თამარ კოჭლამაზაშვილი
 (54) **ქლორის ორჟანგის მიღების ხერხი და მოწყობილობა**

C 07

- (11) P 2010 5115 B (51) Int. Cl. (2006)
 C 07 C 27/06**
 (10) AP 2010 10705 A (44) 7(299)/2010
 (21) AP 2006 010705
 (22) 2006 10 23
 (24) 2006 10 23
 (31) 60/728,989
 (32) 2005 10 21
 (33) US
 (86) PCT/US2006/041435, 2006 10 23
 (73) ტეილორ ბიომას ენერჯი, ლღკ (US)
 350 ნილითაუნ როუდი, მონტგომერი,
 NY 12549 (US)
 (72) მარკ ა. პეისლი (US)
 (74) თამაზ შილაკაძე
 (54) **ბაზოფიკაციის ხერხი და სისტემა
 IN-SITU შისის გამოცალკევებით**

- (11) P 2010 5110 B (51) Int. Cl. (2006)
 C 07 K 14/705
 C 07 K 19/00**
 (10) AP 2010 9904 A (44) 7(299)/2010
 (21) AP 2005 009904
 (22) 2005 08 03
 (24) 2005 08 03
 (31) 60/598,555
 (32) 2004 08 03
 (33) US
 (86) PCT/US2005/027705, 2005 08 03
 (73) ტრანსტექ ფარმა, ინკ. (US)
 4170 მენდენჰოლ ოუქს პარკევი, სიუტ 110,
 ჰაი პოინტი, ნორთ კაროლინა 27265 (US)
 (72) ადნან მ.მ. მჯალი (US);
 იე ი. ტიანი (US);
 ჯეფრი ს. ვებსტერი (US);
 რობერტ როთლეინი (US)
 (74) შალვა გვარამაძე

- (54) **RAGE შერწყმული ცილები და მათი გამოყენება**

C 12

- (11) P 2010 5111 B (51) Int. Cl. (2006)
 C 12 N 15/62
 C 07 K 14/705
 A 61 K 38/17**
 (10) AP 2010 9905 A (44) 7(299)/2010
 (21) AP 2005 009905
 (22) 2005 08 03
 (24) 2005 08 03
 (31) 60/598,362
 (32) 2004 08 03
 (33) US
 (86) PCT/US2005/027694, 2005 08 03
 (73) ტრანსტექ ფარმა, ინკ. (US)
 4170 მენდენჰოლ ოუქს პარკევი, სიუტ 110,
 ჰაი პოინტი, ნორთ კაროლინა 27265 (US);
 ზი თრასთის ოფ კოლამბია იუნივერსიტი
 ინ ზი სიტი ოფ ნიუ-იორკ (US)
 უესტ 166-ე სტრიტ ენდ ბროდვეი,
 ნიუ-იორკი, ნიუ-იორკი 10027 (US)
 (72) ადნან მ.მ. მჯალი (US);
 დევიდ მ.სტერნი (US);
 იე ი. ტიანი (US);
 ჯეფრი ს. ვებსტერი (US);
 რობერტ როთლეინი (US);
 ენ მარი შმიდტი (US);
 ში დიუ იანი (US)
 (74) შალვა გვარამაძე
 (54) **RAGE შერწყმული ცილები და მათი გამოყენება**

განყოფილება E

E 04

- (11) P 2010 5112 B (51) Int. Cl. (2006)
 E 04 B 7/14**
 (10) AP 2010 10109 A (44) 11(303)/2010
 (21) AP 2007 010109
 (22) 2007 06 04
 (24) 2007 06 04
 (73) ბიჭიკო სურგულაძე (GE)
 გლდანის მას., I მკრ., კორპ. 19, ბ.34, 0167,
 თბილისი (GE);
 ბადრი ჭამპურიძე (GE)
 კანდელაკის ქ. 39, 0160, თბილისი (GE)
 (72) ბიჭიკო სურგულაძე (GE);
 ბადრი ჭამპურიძე (GE)
 (54) **წინასწარ დაკაბული სტრუქტურული კონსტრუქცია**

სასარგებლო მოდელები

ბანასხადი, რომელზეც გამოტანილია გადაწყვეტილება პატენტის გასემის შესახებ

გადაწყვეტილების გასაჩივრება შესაძლებელია საქპატენტის სააპელაციო პალატაში გამოქვეყნებიდან 3 თვის ვადაში ან თბილისის საქალაქო სასამართლოს ადმინისტრაციულ საქმეთა კოლეგიაში 1 თვის ვადაში (მის.: თბილისი, დავით აღმაშენებლის ხეივანი, მე-12 კმ., №6).

ბანყოფილება A

A 01

(10) AU 2010 11710 U (51) Int. Cl. (2006)
A 01 D 89/00

(21) AU 2010 011710 (22) 2010 03 02

(71) ზაქარია ცხვედაძე (GE)

სოფ.ორბეთი, 2310, თეთრი წყარო (GE);

ვლადიმერ მირუაშვილი (GE)

დოლიძის ქ.132, 0171, თბილისი (GE);

მიხეილ ნათობაიძე (GE)

ტაბახმელა, 1326, თბილისი (GE)

(72) ზაქარია ცხვედაძე (GE);

ვლადიმერ მირუაშვილი (GE);

მიხეილ ნათობაიძე (GE)

(54) ბარღანების საწნეხი კამერა
წნეხ-ამკრეფისათვის

(57) საწნეხი კამერა 2 შეიცავს წნეხ-ამკრეფის ჩარჩოზე 1 დამაგრებულ ძირისა და გვერდითი კედლების მქონე მართკუთხა ფორმის კოლოფს, მართკუთხა ფორმის დგუშს, რომელსაც გააჩნია კოლოფის შიგნით გრძივი გადაადგილების შესაძლებლობა, ხრახნული დამწოლის 3 მქონე ლარტყებს 4, რომლებიც სახსრულად დამაგრებულია კოლოფის გვერდითი კედლების ზედა მხარეს, და წნეხ-ამკრეფის ჩარჩოზე სახსრულად დამაგრებულ მიმართველებს 7, 8 და 9. მიმართველები შესრულებულია არქიმედეს სპირალის მონაკვეთის სახით და მათი თავისუფალი ბოლოები მიმართულია ქვემოთ.

ფიგურა: 1

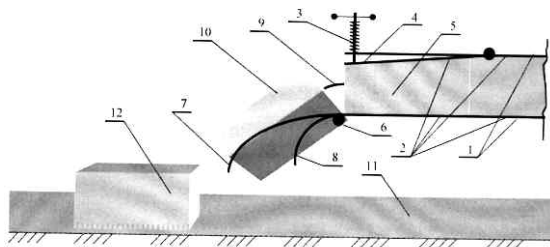

სასარგებლო მოდელის კატეგორიები

ბანყოფილება A

A 01

- (11) U 2010 1630 Y (51) Int. Cl. (2006)
A 01 B 49/00
- (10) AU 2010 11485 U (44) 13(305)/2010
(21) AU 2009 011485
(22) 2009 09 25
(24) 2009 09 25
- (73) რევაზ მახარობლიძე (GE)
გურამიშვილის გამზ.5ბ, ბ.65, 0192,
თბილისი (GE);
ზაზა მახარობლიძე (GE)
გურამიშვილის გამზ.5ბ, ბ. 65, 0192,
თბილისი (GE);
რევაზ ხაუშია (GE)
ბეჟანიშვილის II გას. 24, 0192,
თბილისი (GE);
თეიმურაზ ჯაფარიძე (GE)
დიდგორის ქ. 70, ბ.14, სოფ.დიდლომი, 0126,
თბილისი (GE);
ივორ ლაგვილავა (GE)
ნუცუბიძის ფერდ., IV მკრ., კორპ.21, ბ.29,
0183, თბილისი (GE);
ბეჟან ბასილაშვილი (GE)
დიდგორის ქ.72, ბ.5, სოფ.დიდლომი, 0126,
თბილისი (GE);
ლერი ლომთაძე (GE)
გლდანის მას., VIII მკრ., კორპ. 27, ბ. 127,
0107, თბილისი (GE);
თამარ ხანიკიძე (GE)
მუხიანის დას., IVბ მკრ., კორპ.36, ბ.79,
0172, თბილისი (GE)
- (72) რევაზ მახარობლიძე (GE);
ზაზა მახარობლიძე (GE);
რევაზ ხაუშია (GE);
თეიმურაზ ჯაფარიძე (GE);
ივორ ლაგვილავა (GE);
ბეჟან ბასილაშვილი (GE);
ლერი ლომთაძე (GE);
თამარ ხანიკიძე (GE)
- (54) ჩაის რიბთაშორისებში ნიადაგის
ბრტყლადმჭრელ-ღრმადგამაფხვიერე-
ბელი მანქანა
-
- (11) U 2010 1631 Y (51) Int. Cl. (2006)
A 01 D 46/04
- (10) AU 2010 11502 U (44) 13(305)/2010
(21) AU 2009 011502

- (22) 2009 10 08
(24) 2009 10 08
- (73) რევაზ მახარობლიძე (GE)
გურამიშვილის გამზ.5ბ, ბ.65, 0192,
თბილისი (GE);
ზაზა მახარობლიძე (GE)
გურამიშვილის გამზ.5ბ, ბ.65, 0192,
თბილისი (GE);
რევაზ ხაუშია (GE)
ბეჟანიშვილის II გას. 24, 0192,
თბილისი (GE);
ივორ ლაგვილავა (GE)
ნუცუბიძის ფერდ., IV მკრ., კორპ. 21,
ბ. 29, 0183, თბილისი (GE);
თეიმურაზ ჯაფარიძე (GE)
დიდგორის ქ. 70, ბ.14, სოფ.დიდლომი, 0126,
თბილისი (GE);
ბეჟან ბასილაშვილი (GE)
დიდგორის ქ.72, ბ.5, სოფ.დიდლომი, 0126,
თბილისი (GE);
ლერი ლომთაძე (GE)
გლდანის მას., VIII მკრ., კორპ. 27, ბ. 127,
0107, თბილისი (GE)
- (72) რევაზ მახარობლიძე (GE);
ზაზა მახარობლიძე (GE);
რევაზ ხაუშია (GE);
ივორ ლაგვილავა (GE);
თეიმურაზ ჯაფარიძე (GE);
ბეჟან ბასილაშვილი (GE);
ლერი ლომთაძე (GE)
- (54) ჩაის ფშვთა სისტემის
ღამჭმანებელი აპარატი

ბანყოფილება G

G 01

- (11) U 2010 1632 Y (51) Int. Cl. (2006)
G 01 C 11/00
- (10) AU 2010 11590 U (44) 11(303)/2010
(21) AU 2009 011590
(22) 2009 12 08
(24) 2009 12 08
- (73) შალვა ელიზბარაშვილი (GE)
თამარაშვილის ქ. 11, ბ.111, 0162,
თბილისი (GE)
- (72) შალვა ელიზბარაშვილი (GE)
- (54) გეოდეზიური გალაგების ხერხი

სამრეწველო ნიმუშები

ბანასხადები, რომლებზეც გამოტანილია გაღმარებული პატენტის გასეჩის შესახებ

გადაწყვეტილების გასაჩივრება შესაძლებელია საქპატენტის სააპელაციო პალატაში გამოქვეყნებიდან 3 თვის ვადაში ან თბილისის საქალაქო სასამართლოს ადმინისტრაციულ საქმეთა კოლეგიაში 1 თვის ვადაში (მის.: თბილისი, დავით აღმაშენებლის ხეივანი, მე-12 კმ., №6).

- (10) AD 2010 602 S (51) 06-01
(21) AD 2010 000602 (22) 2010 05 13
(28) 1
(71) პაატა ბენიძე (GE)
გოცირიძის ქ. 22, 0102, თბილისი (GE)
(72) პაატა ბენიძე (GE)
(54) **საზარკელი**
(55)



1.1



1.2



1.3



1.4



2



3



4

- (10) AD 2010 596 S (51) 06-02,03,04,05
(21) AD 2010 000596 (22) 2010 03 26
(28) 78
(71) შპს „ემბავუდ ჯორჯია“ (GE)
მარნეულის ქ. N37,, 0165, თბილისი (GE)
(72) შამშადინ რუსტამოვი (GE)
(54) **აშუჭი**
(55)



1



5



6



7



8



9



10



11



12



13



14



15



16



17



18



19



20



21



22



23



24



25



26



27



28



29



30



31



32



33



34



35



36



37



38



39



40



41



42

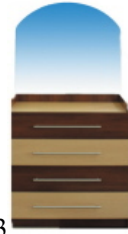

43



44

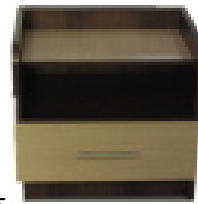

45



46



47



48

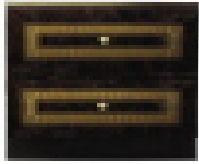

49



50



51



52



53



54



55

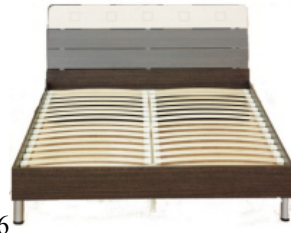

56



57



58



59



60



61



62



63



64



65



66



67



68



69



70



71



72



73



74

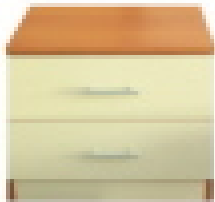

75



76



77



78

- (10) AD 2010 610 S (51) 07-06
- (21) AD 2010 000610 (22) 2010 06 21
- (28) 36
- (71) ანდრო თავართქილაძე (GE)
- საირმის ქ. 45, 0194, თბილისი (GE)
- (72) ანდრო თავართქილაძე (GE)
- (54) **საქმზო**
- (55)

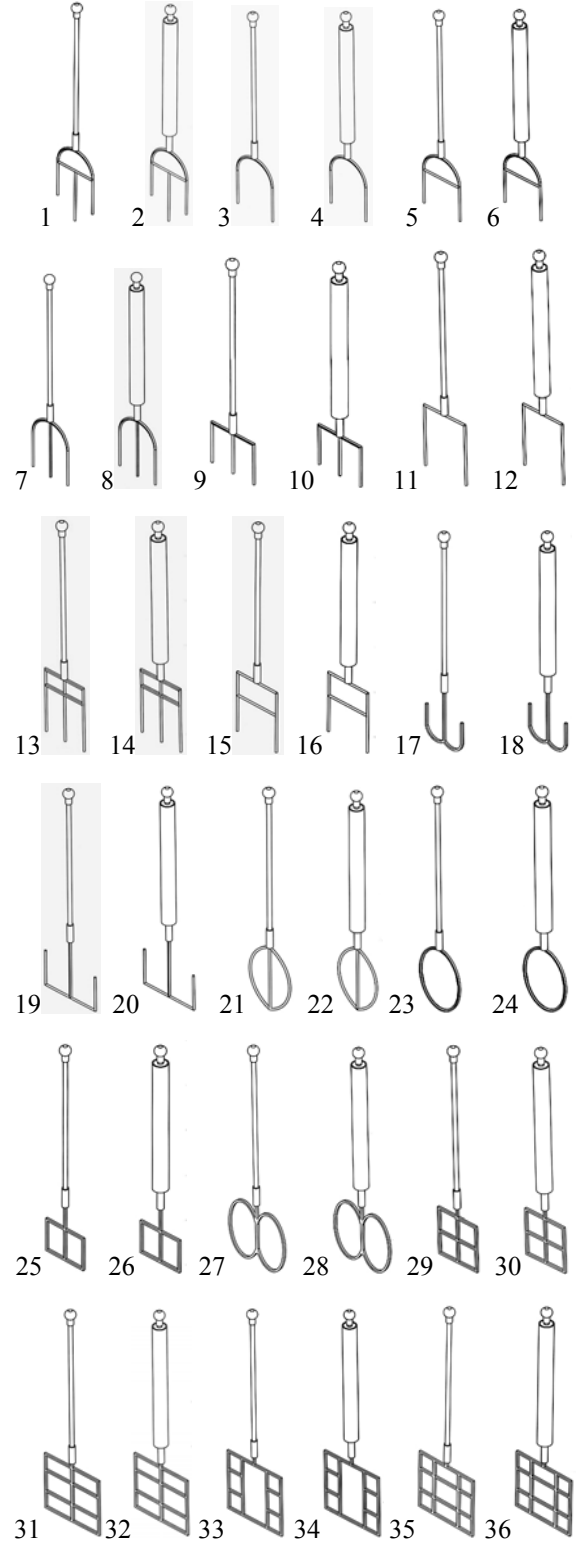

- (10) AD 2010 611 S (51) 09-01
(21) AD 2010 000611 (22) 2010 06 22
(28) 4
(71) გია ობოლაშვილი (GE)
ვაჟა-ფშაველას გამზ. 1, კორპ. 3, ბ. 36,
0160, თბილისი (GE)
(72) გია ობოლაშვილი (GE)
(54) ბოცა
(55)

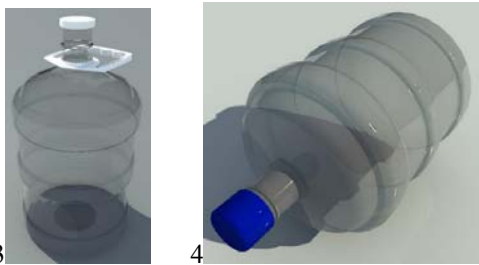

-
- (10) AD 2010 607 S (51) 25-02
(21) AD 2010 000607 (22) 2010 05 25
(28) 1
(71) ნოდარ გვარამაძე (GE)
სოფ. მუხრანი, 3309, მცხეთა (GE)
(72) ნოდარ გვარამაძე (GE)
(54) კეფლის სამშენებლო ელემენტი
(55)



**სამრეწველო ნიმუშები, რომლებიც რეგისტრირებულია
საერთაშორისო ბიუროში ჰააგის შეთანხმების 1960 აქტისა
და/ან 1999 წლის შენების აქტის თანახმად, საქართველოს
ტერიტორიაზე უფლებათა გავრცელების მოთხოვნით**

(11) DM/069653 (51) Cl. 12-08
 (15) 2008 01 21
 (45) 2009/12 (2010 01 31)
 (22) 2008 01 21
 (28) 1
 (30) 24.07.2007; 407 03 734.9; DE
 (73) DAIMLER AG Mercedesstrasse 137, 70327
 Stuttgart (DE)
 (86) DE,EM
 (87) DE,EM
 (88) DE,EM
 (89) EM
 (81) III. CH, GE, MD, MK, TR.
 (72) 1. Peter Pfeiffer, Dipl. -Designer, Peterstaler
 Strasse 32, D-71034 Boeblingen; 2. Karlheinz
 Bauer, Dipl.-Designer, Kastanienweg 52, D-73732
 Esslingen; 3. Jürgen Bollmann, Dipl.-Designer,
 Neckarstrasse 24, D-70569 Schoenberg; 4. Gordon
 Wagener, Designer, Gentle breeze, 6, CA 92657,
 California, USA
 (54) Vehicle
 (55)



(11) DM/069654 (51) Cl. 21-01
 (15) 2008 01 21
 (45) 2009/12 (2010 01 31)
 (22) 2008 01 21
 (28) 1
 (30) 24.07.2007; 407 03 734.9; DE
 (73) DAIMLER AG Mercedesstrasse 137, 70327
 Stuttgart (DE)
 (86) DE,EM
 (87) DE,EM
 (88) DE,EM
 (89) EM
 (81) III. CH, GE, MD, MK, TR.
 (72) 1. Peter Pfeiffer, Dipl. -Designer, Peterstaler
 Strasse 32, D-71034 Boeblingen;

2. Karlheinz Bauer, Dipl.-Designer, Kastanienweg
 52, D-73732 Esslingen;
 3. Jürgen Bollmann, Dipl.-Designer, Neckarstrasse
 24, D-70569 Schoenberg;
 4. Gordon Wagener, Designer, Gentle breeze, 6,
 CA 92657, California, USA
 (54) Toy
 (55)



(11) DM/072151 (51) Cl. 09-01
 (15) 2009 07 30
 (45) 2009/12 (2010 01 31)
 (22) 2009 07 02
 (28) 1
 (73) BEAUTE PRESTIGE INTERNATIONAL
 28-32, avenue Victor Hugo, F-75116
 PARIS (FR)
 (86) FR,EM
 (87) FR,EM
 (89) FR
 (81) I. ID, TN. II. MA, ME, RS. III. BA, CH, EG,
 GE, HR, IS, SG, TR, UA. (30) 07.01.2009;
 001066641; EM
 (72) Arik Lévy, L design, 29 rue des Panoyaux,
 F-75020 Paris
 (54) 1. Flask
 (55)

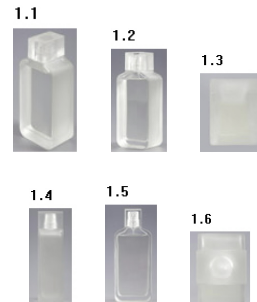

(11) DM/072278 (51) 10-07
 (15) 2009 09 08
 (45) 2010/02 (2010 03 31)
 (22) 2009 09 08
 (28) 3
 (30) 20.03.2009; 135963; CH
 (73) DE GRISOGONSA 176bis route de Saint Julien, CH-1228 Plan-les-Ouates (CH)
 (85) CH
 (86) CH
 (87) CH
 (88) CH
 (89) CH
 (81) I. ID, TN. II. MA, MC. III. EG, EM, GE, OM, SG, TR, UA
 (72) Fawaz GRUOSI "Les Mélézes" Chemin de Trembley, 30 CH-1997 PRANGINS SWITZERLAND
 (54) 1.-3. Watch dials
 (55)

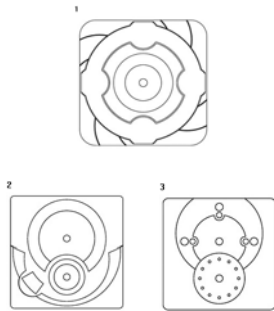

(11) DM/072290 (51) 20-02
 (15) 2009 09 17
 (45) 2010/02 (2010 03 31)
 (22) 2009 09 17
 (28) 4
 (73) FRITZ EGGER GMBH & CO. OG Tiroler Straße 16, A-3105 Unterradlberg (AT)
 (86) EM
 (87) EM
 (88) EM
 (89) EM
 (81) III. CH, EM, GE, TR, UA
 (54) 1.-4. Colour and structure selection wheels
 (55)

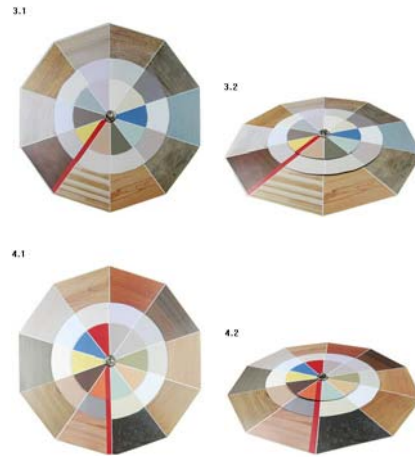
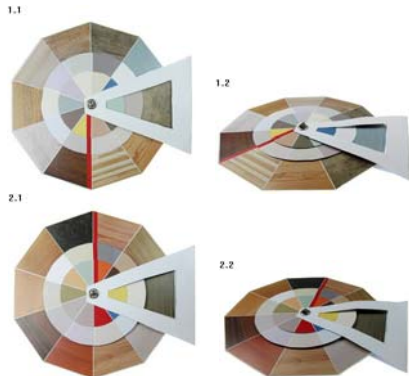

(11) DM/072330 (51) 10-07
 (15) 2009 09 11
 (45) 2010/02 (2010 03 31)
 (22) 2009 09 11
 (28) 2
 (30) 13.03.2009; 135924; CH
 (73) ROLEX SA Rue François-Dussaud 3-5-7, CH-1211 Genève 24 (CH)
 (85) CH
 (86) CH
 (87) CH
 (88) CH
 (89) CH
 (81) I. AN, ID, TN. II. BZ, KP, MA, MC, ME, RS, SR. III. AL, AM, BA, BW, EG, EM, GE, GH, HR, IS, KG, LI, MD, MK, MN, NA, OA, OM, SG, ST, SY, TR, UA.
 (72) Maria Cristina CALVANI 12, chemin David Munier 1223 COLOGNY SUISSE
 (54) 1.-2. Dials
 (55)

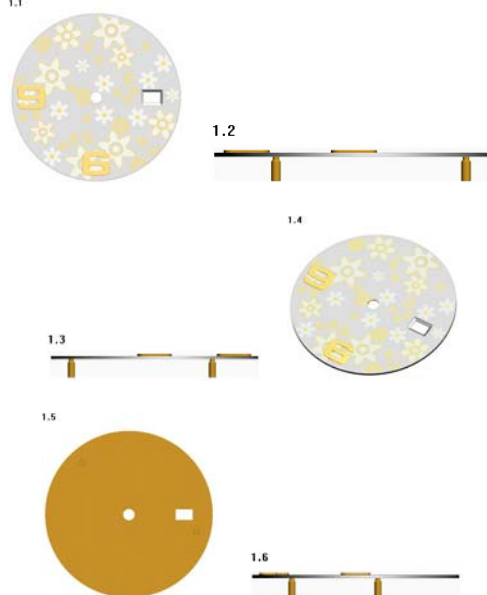

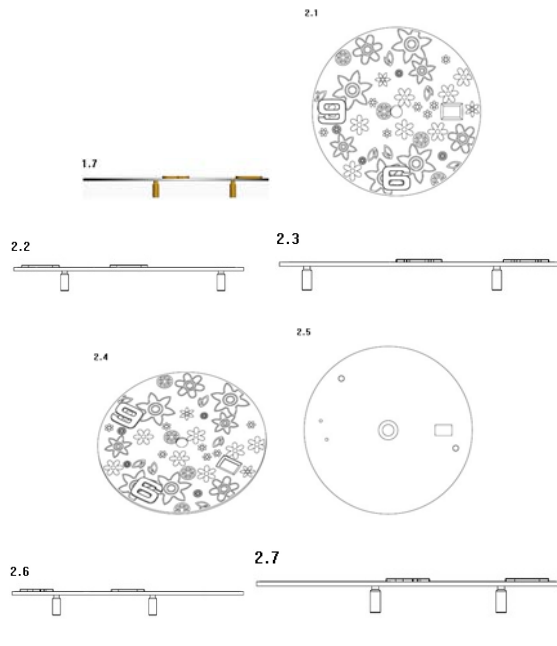

(11) DM/072430 (51) 14-02, 03

(15) 2009 09 17

(45) 2010/02 (2010 03 31)

(22) 2009 05 22

(28) 29

(30) N28: 11.05.2009; 001508052; EM, N9: 24.12.2008; 29/329979; US; N7, 8: 16.02.2009; 29/322438; US; N3, 4: 18.02.2009; 29/322500; US; N2: 18.02.2009; 29/322501; US; N1: 18.02.2009; 29/332503; US; N6: 06.03.2009; 29/333350; US; N5: 13.03.2009; 29/333726; US; N10: 18.03.2009; 29/333965; US; N11: 18.03.2009; 29/333967; US; N20: 20.03.2009; 29/334126; US; N18: 20.03.2009; 29/334128; US; N29: 20.03.2009; 29/334129; US; N19: 20.03.2009; 29/334130; US; N12: 20.03.2009; 29/334156; US; N13: 20.03.2009; 29/334157; US; N15: 20.03.2009; 29/334158; US; N21: 23.03.2009; 29/334213; US; N14: 24.03.2009; 29/334318; US; N16, 17: 24.03.2009; 29/334336; US; N22: 25.03.2009; 29/334348; US; N27: 31.03.2009; 29/334709; US; N25: 31.03.2009; 29/334711; US; N26: 31.03.2009; 29/334713; US; N23, 24: 31.03.2009; 29/334733; US

(73) NOKIA CORPORATION Keilalahdentie 4, FI-02150 Espoo (FI)

(85) EM

(86) EM

(87) EM

(88) EM

(89) EM

(81) III. AL, AM, BW, CH, EG, GE, HR, IS, LI, MK, MN, NA, SG, SY, TR, UA.

(72) Designs 1-4: Designer 1) Crispian Tompkin, 11960 Iowa Avenue, Apartment N4, Los Angeles, CA 90025, USA; Designer 2) Forrest Luu, 219

Saint Francis Street, Apt. 30, San Gabriel, CA 91776, USA; Design 5: Hang Liu, Jiang Fu Ji Yuan 109-1701, Chaoyang District, Beijing 100016, CN; Design 6: Designer 1) Anton Fahlgren, Nordre Frihavnsgade 28, DK-2100 Copenhagen; Designer 2) Thomas Christiansen, Arhusgade 88, DK-2100 København Ø; Designs 7-8: Designer 1) Esa Petteri Nousiainen, Hagelstamintie 10 B 4, FI-01512 Vantaa; Designer 2) Jussi Hämäläinen, Joensuunkatu 7, FI-24100 Salo; Designs 9-10: Hang Liu, Jiang Fu Ji Yuan 109-1701, Chaoyang District, Beijing 100016, CN; Designs 13-16: Designer 1) Eduardo Salazar, 19355 Sherman Way N 42, Reseda, CA 91335, USA; Designer 2) Frank Nuovo, 1612 Stradella Road, Los Angeles, CA 90077, USA; Designs 17-21: Designer 1) Joel Bridge, Flat 4 Cascades Court, 13-19 Hartfield Crescent, Wimbledon, London SW19 3RL, GB; Designer 2) Frank Nuovo, 1612 Stradella Road, Los Angeles, CA 90077, USA; Design 22: Sally Turner, Flat 48, St. Mary's Mansions, St. Mary's Terrace, London W2 1SH, GB; Design 23: Yao Shao-Pearl Chen, No. 10, Jingcheng 11th St., West District, Taichung City 403, Taiwan; Designs 24-25: Wen-Yo Lu, 915 South Marguerita Avenue, Apt. A, Alhambra, CA 91803-2111, USA; Designs 26-28: Per Brickstad, Keilalahdentie 2-4, FI-02150 Espoo; Design 29: Designer 1) Hang Liu, Jiang Fu Ji Yuan 109-1701, Chaoyang District, Beijing 100016, CN; Designer 2) Xiaoming Qiang, Beijing Economic & Technological Development Area, Building 2, No. 5 DongHuan Zhong Road, 100176, CN

(54) 1-5. Handsets; 6. Handset front cover; 7-8. Speaker units; 9-13. Handsets; 14. Handset rear cover; 15. Handset keypad; 16-19. Headsets; 20. Clip for a headset; 21-24. Handsets; 25-26. Headsets; 27. Headset earpiece; 28. Handset; 29. Memory card reader

(55)

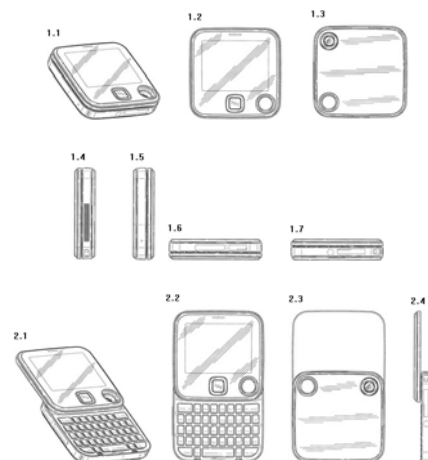

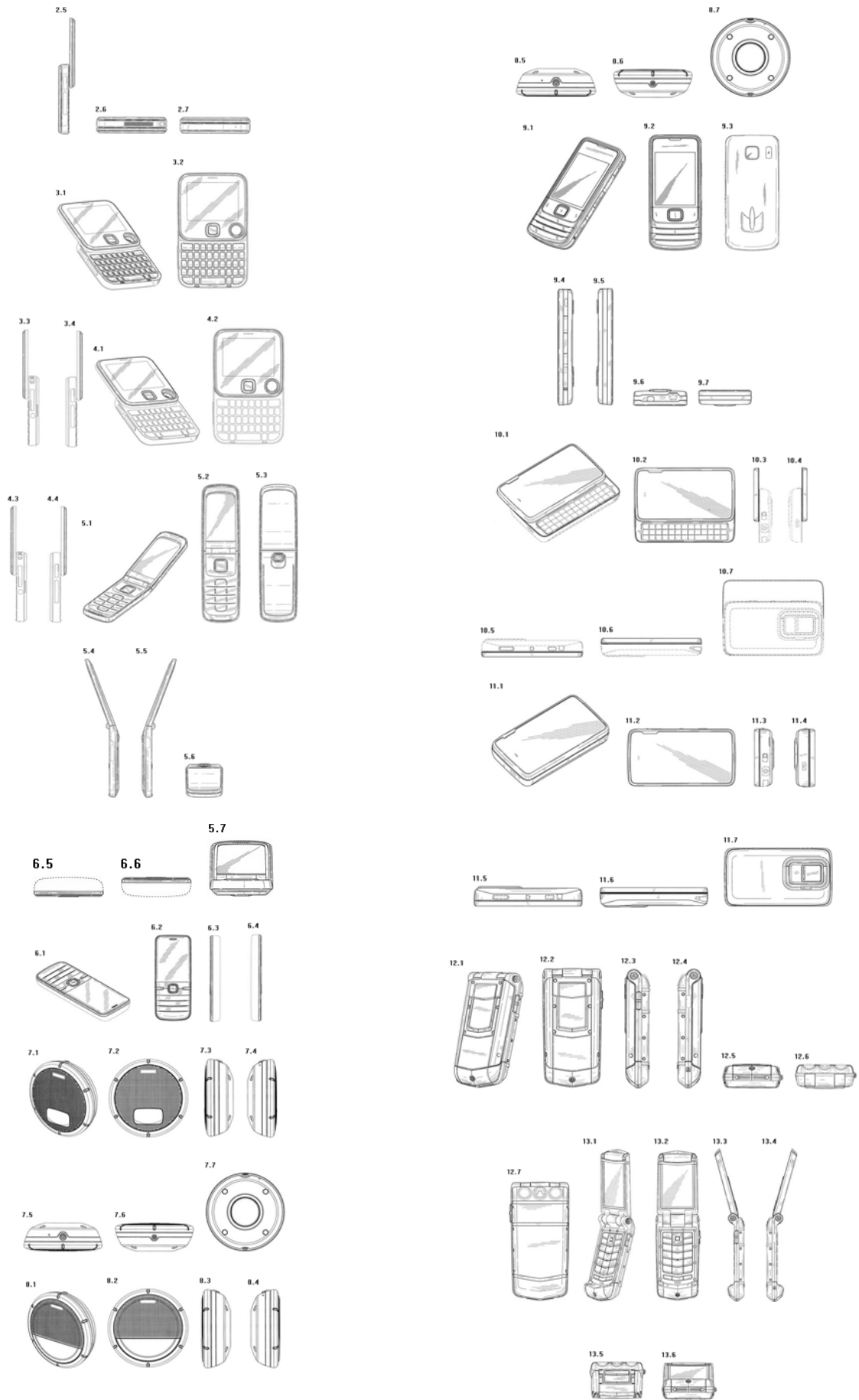

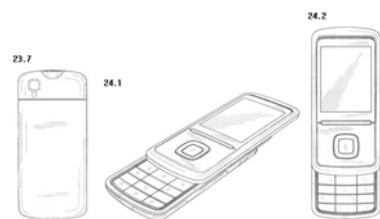
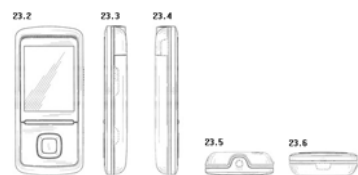
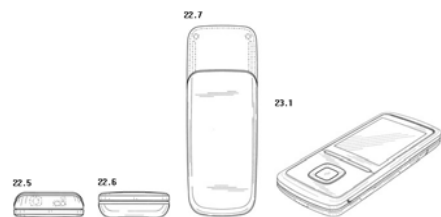
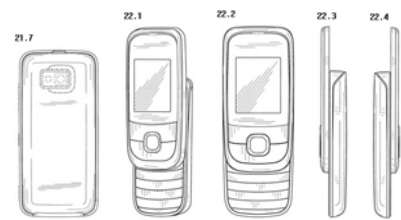
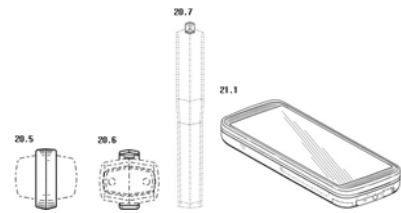
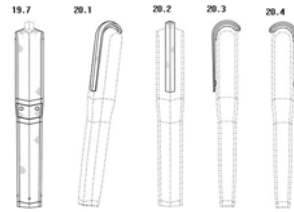
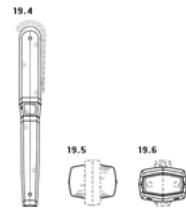
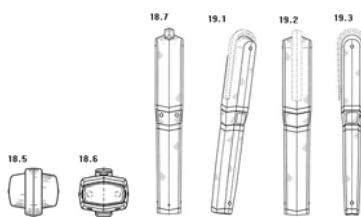
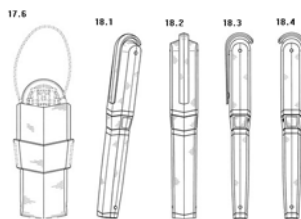
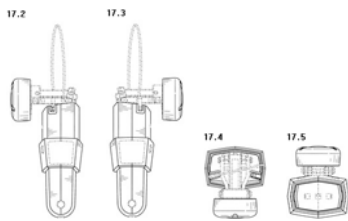
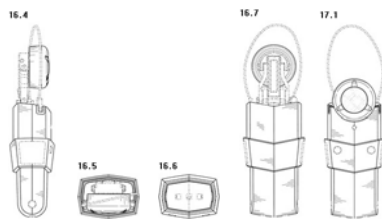
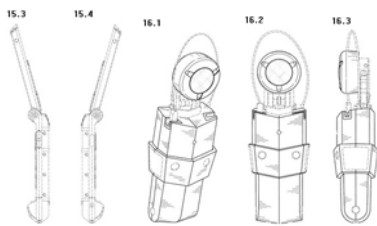
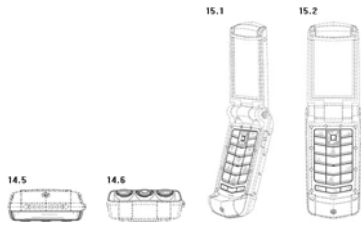
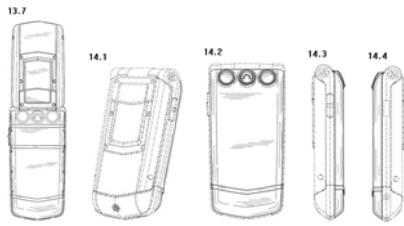

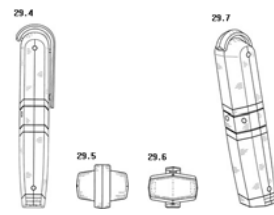
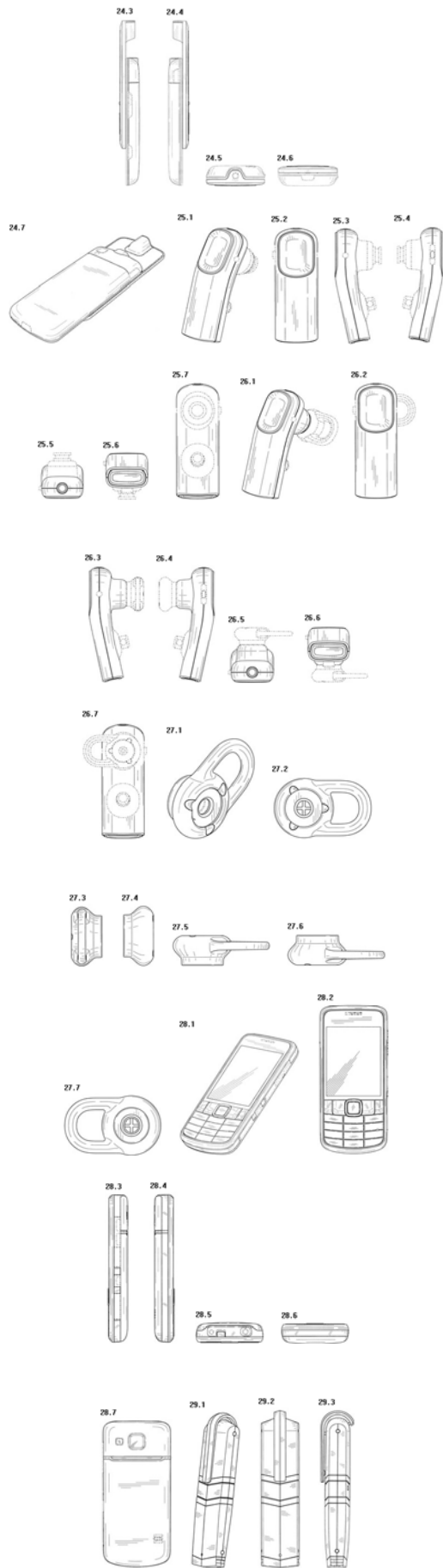

- (11) DM/072484 (51) 10-02
- (15) 2009 09 16
- (45) 2010/02 (2010 03 31)
- (22) 2009 06 11
- (28) 3
- (73) MAISON ELOGA HORLOGERIE ET BIJOUTERIE SàRL Rue du Grenier 18, CH-2302 La Chaux-de-Fonds (CH)
- (85) CH
- (86) CH
- (87) CH
- (88) CH
- (89) CH
- (81) I. TN. II. MA, MC. III. CH, EM, GE, HR, SG, SY, TR, UA
- (54) 1. Chronograph; 2.-3. Wristwatches
- (55)

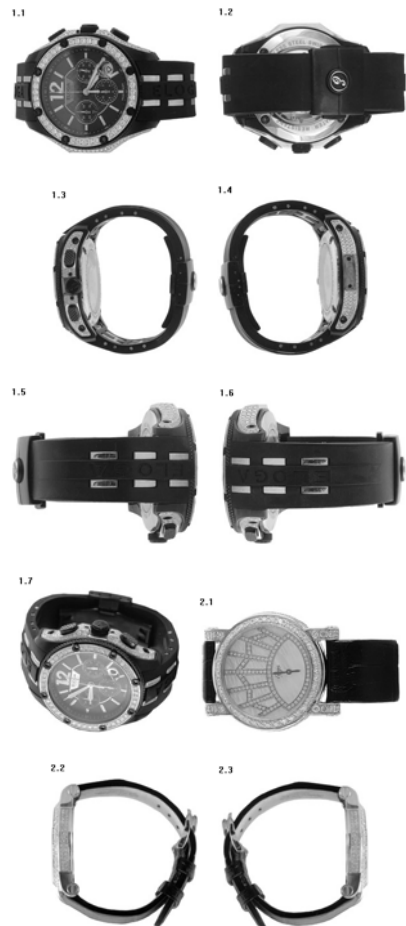



- (87) DE,EM
- (88) DE,EM
- (81) I. ID. II. RS. III. BA, CH, EG, GE, KG, MD, MK, SG, UA.
- (72) Carsten Bergmann, Dortmunder Strasse 35, 28199 Bremen
- (54) 1. Part of a door
- (55)

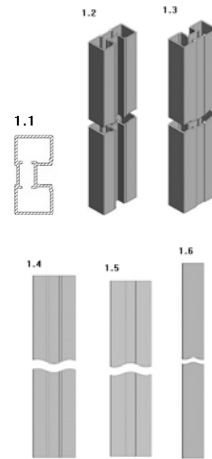

- (11) DM/072535 (51) 09-01
- (15) 2009 11 05
- (45) 2010/04 (2010 05 31)
- (22) 2009 11 05
- (28) 2
- (73) KRÜGER GMBH & CO. KG Senefelderstraße 44, 51469 Bergisch Gladbach (DE)
- (85) EM
- (86) DE,EM
- (87) DE,EM
- (88) DE,EM
- (81) I. TN. II. KP, MA, MC, ME, RS. III. CH, EG, EM, GE, HR, KG, LI, MD, MK, TR, UA
- (54) 1.-2. Packagings for foodstuffs
- (55)

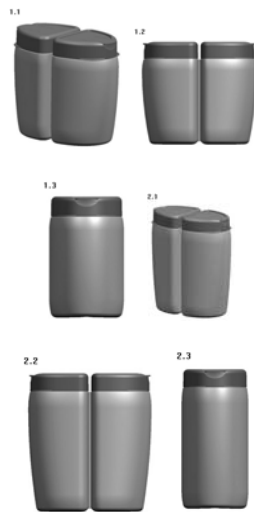

- (11) DM/072636 (51) Cl. 10-02
- (15) 2009 11 09
- (45) 2009/12 (2010 01 31)
- (22) 2009 11 09
- (28) 1
- (73) SWATCH AG (SWATCH SA) (SWATCH LTD.) Jakob-Stämpfli-Strasse 94, CH-2502 Biel/Bienne (CH)
- (85) CH
- (86) CH
- (87) CH
- (88) CH
- (89) CH
- (81) I. AN, ID, TN. II. BZ, MA, MC, ME. III. AL, AM, CH, EG, EM, GE, HR, KG, LI, MD, MK, MN, OM, SG, TR, UA
- (72) Andrea ARRIGONI, SWATCHLAB, Via Archimede 6, IT-20129 MILANO
- (54) Wristwatch
- (55)



- (11) DM/072537 (51) 25-02
- (15) 2009 11 11
- (45) 2010/04 (2010 05 31)
- (22) 2009 11 11
- (28) 1
- (30) 15.05.2009; 1138226; EM
- (73) RAUMPLUS GMBH & CO. KG Dortmunder Str. 35, 28199 Bremen (DE)
- (85) DE
- (86) DE,EM

(11) DM/072668 (51) Cl. 10-07

(15) 2009 11 25

(45) 2009/12 (2010 01 31)

(22) 2009 11 25

(28) 1

(73) THE SWATCH GROUP MANAGEMENT SERVICES AG (THE SWATCH GROUP MANAGEMENT SERVICES SA)

(THE SWATCH GROUP MANAGEMENT SERVICES LTD.) Seevorstadt 6, CH-2502 Bienne (CH)

(85) CH

(86) CH

(87) CH

(88) CH

(89) CH

(81) I. AN, ID, TN. II. BZ, MA, MC, ME. III. AL, AM, CH, EG, EM, GE, HR, KG, LI, MD, MK, MN, OM, SG, TR, UA

(72) Sébastien PERRET, Etude de Style, Hôtel des Postes, P.O.Box 2208, CH-2000 NEUCHÂTEL/NE

(54) Watch case

(55)

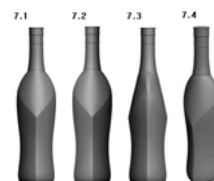
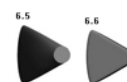
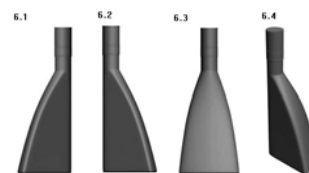
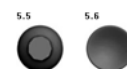
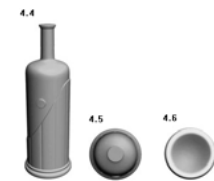
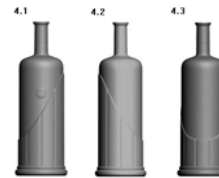
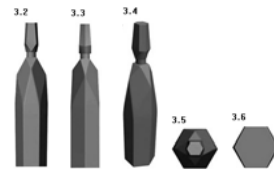
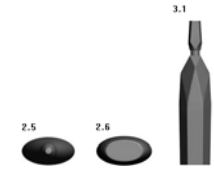
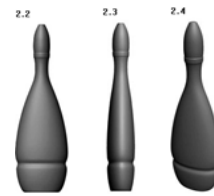

(11) DM/072679 (51) Cl. 09-01

(15) 2009 12 08

(45) 2009/12 (2010 01 31)

(22) 2009 11 06

(28) 9

(73) DOMAINE DES BROIX S.A.S. Les Broix, F-16120 TOUZAC (FR)

(85) FR,EM

(86) FR,EM

(87) FR,EM

(88) FR,EM

(89) FR

(81) I. ID. II. MC, ME. III. AL, AM, CH, EM, GE, HR, IS, KG, MD, MN, TR, UA

(72) Philippe SEYS, 279 rue Vaugirard, F-75015 PARIS

(54) 1.-9. Bottles

(55)

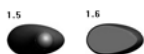
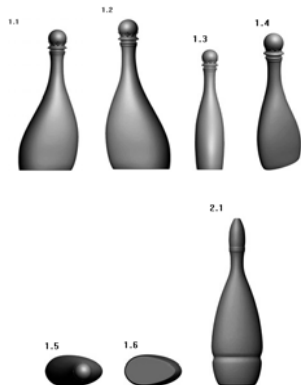

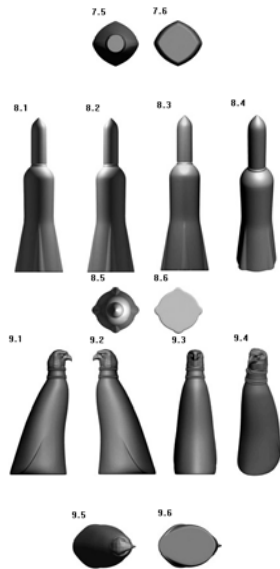

(11) DM/072681 (51) Cl. 09-05
 (15) 2009 11 23
 (45) 2009/12 (2010 01 31)
 (22) 2009 11 23
 (28) 1
 (73) RUDIGER CRUYBERGHS
 Haachtsesteenweg 1369, B-1130 BRUSSELS
 (HAREN) (BE)
 (85) EM
 (86) BX,EM
 (87) BX,EM
 (88) BX,EM
 (89) EM
 (81) II. BJ, BX, BZ, CI, DE, GA, GR, IT, KP, MA,
 MC, ME, ML, NE, RS, SN, SR. III. AL, AM, BA,
 BG, BW, CH, DK, EE, EG, EM, ES, FR, GE, GH,
 HR, HU, IS, KG, LI, LT, LV, MD, MK, MN, NA,
 OA, OM, PL, RO, SG, SI, ST, SY, TR, UA
 (72) Rudiger Cruysberghs, 1369 Haachsesteenweg,
 B-1130 Brussels (Haren)
 (54) 1. Packaging for liquids and viscous products
 (55)

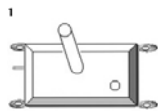

(11) DM/072782 (51) Cl. 10-02
 (15) 2009 12 09
 (45) 2009/12 (2010 01 31)
 (22) 2009 12 09
 (28) 2
 (73) SWATCH AG (SWATCH SA)
 (SWATCH LTD) Jakob-Stämpfli-Strasse 94,
 CH-2502 BIEL/BIENNE (CH)
 (85) CH
 (86) CH

(87) CH
 (88) CH
 (89) CH
 (81) I. AN, ID, TN. II. BZ, MA, MC, ME. III. AL,
 AM, CH, EM, GE, HR, KG, LI, MD, MK, MN,
 OM, SG, TR, UA
 (72) No. 1) Francesca ERRANI, SWATCHLAB,
 Via Archimede 6, IT-20129 MILANO; No.
 2) Danilo SALA, SWATCHLAB,
 Via Archimede 6, IT-20129 MILANO
 (54) 1.-2. Wristwatches
 (55)



(11) DM/072783 (51) Cl. 10-02
 (15) 2009 12 09
 (45) 2009/12 (2010 01 31)
 (22) 2009 12 09
 (28) 1
 (73) SWATCH AG (SWATCH SA)
 (SWATCH LTD) Jakob-Stämpfli-Strasse 94,
 CH-2502 BIEL/BIENNE (CH)
 (85) CH
 (86) CH
 (87) CH
 (88) CH
 (89) CH
 (81) I. AN, ID, TN. II. BZ, MA, MC, ME. III. AL,
 AM, CH, EG, EM, GE, HR, KG, LI, MD, MK,
 MN, OM, SG, TR, UA
 (72) Thomas MISCHLER, Neubrückestrasse 45,
 CH-3012 BERN
 (54) Wristwatch
 (55)



(11) DM/072789 (51) Cl. 10-02
 (15) 2009 12 16
 (45) 2009/12 (2010 01 31)
 (22) 2009 12 16
 (28) 1
 (73) SWATCH AG (SWATCH SA)
 (SWATCH LTD.) Jakob-Stämpfli-Strasse 94,
 CH-2502 Biel/Bienne (CH)
 (85) CH
 (86) CH
 (87) CH
 (88) CH
 (89) CH
 (81) I. AN, ID, TN. II. BZ, MA, MC, ME. III. AL,
 AM, CH, EG, EM, GE, HR, KG, LI, MD, MK,
 MN, OM, SG, TR, UA
 (72) Andrea ARRIGONI, SWATCHLAB,
 Via Archimede 6, IT-20129 MILANO
 (54) Wristwatch
 (55)



(11) DM/072794 (51) 10-02
 (15) 2009 12 21
 (45) 2009/12 (2010 01 31)
 (22) 2009 12 21
 (28) 11
 (73) ETA SA MANUFACTURE HORLOGERE
 SUISSE CH-2540 GRENCHEN (CH)
 (85) CH
 (86) CH
 (87) CH
 (88) CH
 (89) CH
 (81) I. AN, ID, TN. II. BZ, MA, MC, ME. III. AL,
 AM, CH, EM, GE, HR, KG, LI, MD, MK, MN,
 OM, SG, TR, UA
 (72) 1), 8), 9): Philippe MOSER, 56,
 Avenue Lignon, CH-1256 GENEVE; 2), 4), 6):
 Michaela KOCH, Albrecht-Achilles-Strasse 2,
 DE-10709 BERLIN; 5), 10): Katia DE CONTI, 48,
 avenue de THONEX, CH-1226 THONEX;
 7) Véronique STOLL, Chemin de la Marnière 14A,
 CH-2504 BIEL/BIENNE; 11) Robin NYFELER:
 Sur Savagnier 57, CH-2067 CHAUMONT

(54) 1.-11. Wristwatches
 (55)



(11) DM/072800 (51) 15-05
 (15) 2009 09 09
 (45) 2010/04 (2010 05 31)
 (22) 2009 09 09
 (28) 2
 (30) 07.05.2009; DM/071808; WO
 (73) ALFRED KÄRCHER GMBH & CO. KG
 Alfred-Kärcher-Str. 28-40, 71364 Winnenden (DE)
 (85) EM
 (86) DE
 (87) DE
 (88) DE
 (81) II. KP, MA, MC, ME. III. BA, EG, GE, HR,
 LI, MD, MK, MN, OM, TR.
 (54) 1.-2. Vacuum cleaners
 (55)

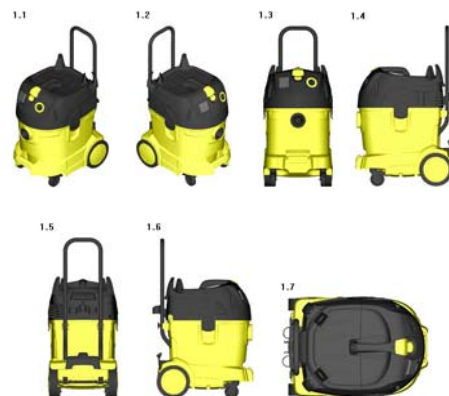

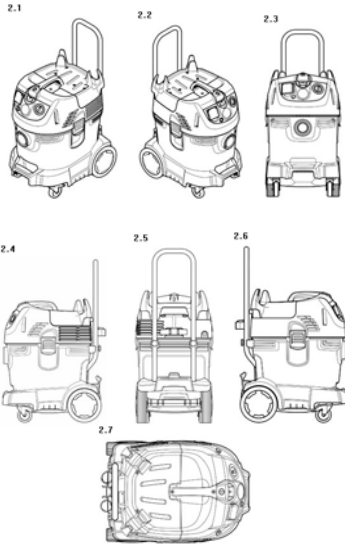

(11) DM/072878 (51) 10-02
 (15) 2010 01 08
 (45) 2010/04 (2010 05 31)
 (22) 2010 01 08
 (28) 1
 (73) SWATCH AG (SWATCH SA)
 (SWATCH LTD) Jakob-Stämpfli-Strasse 94,
 CH-2502 BIEL/BIENNE (CH)
 (85) CH
 (86) CH
 (87) CH
 (88) CH
 (81) II. BZ, MA, MC, ME. III. AL, AM, CH, EG,
 EM, GE, HR, KG, LI, MD, MK, MN, OM, SG,
 TR, UA
 (72) Danilo SALA, SWATCHLAB, Via Archimede
 6, IT-20129 MILANO
 (54) Wristwatch
 (55)



(11) DM/072924 (51) 14-01, 02, 03
 (15) 2009 09 04
 (45) 2010/02 (2010 03 31)

(22) 2009 09 04
 (28) 11
 (30) N3: 06.03.2009; 29/333351; US; N6:
 24.04.2009; 29/335917; US; N4: 12.05.2009;
 29/336936; US; N5: 12.05.2009; 29/336940; US;
 N7, 8: 14.07.2009; 29/340114; US; N9, 10:
 15.07.2009; 29/340232; US
 (73) NOKIA CORPORATION Keilalahdentie 4,
 FI-02150 Espoo (FI)
 (85) EM
 (86) EM
 (87) EM
 (88) EM
 (89) EM
 (81) III. AL, AM, BW, CH, EG, GE, HR, IS, LI,
 MK, MN, NA, SG, SY, TR, UA.
 (72) Designs 1-2: Thomas EATON, Saltbox, The
 Camp, Stroud, Gloucestershire GL6 7EU, GB;
 Design 3: Esa NOUSIAINEN, Hagelstamintie 10 B
 4, FI-01520 Vantaa; Designs 4-5: Designer 1)
 Thomas ARBISI, 791 Danver Circle, Newbury
 Park, CA 91320, USA; Designer 2) Duncan
 BURNS, 18645 Hatteras Street N203, Tarzana, CA
 91356, USA; Designer 3) Ian BUCKLE, 8 The
 Lodge, Glade Mews, Guildford, Surrey GU1 2EZ,
 GB; Design 6: WEI-JONES He, Chegongzhuang
 West Road 14, 311 Room, Beijing, CN; Designs 7-
 8: Nicolas LYLYK, Keilalahdentie 2-4, FI-02150
 Espoo; Design 9: Mikko AARRAS, Poutuntie 7 A
 1, FI-00400 Helsinki; Design 10: Lina LINER,
 Tarkk'ampujankatu 1 D 41, FI-00150 Helsinki;
 Design 11: Mikko AARRAS, Poutuntie 7 A 1, FI-
 00400 Helsinki
 (54) 1.-2, 6.-10. Handsets; 3. Headset; 4.-5.
 Netbooks; 11. Wireless receiver
 (55)

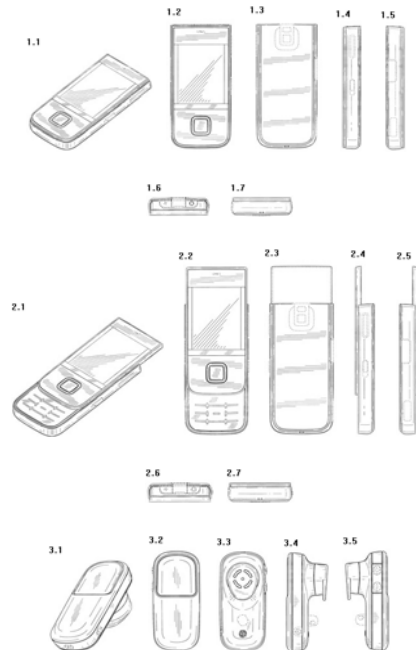

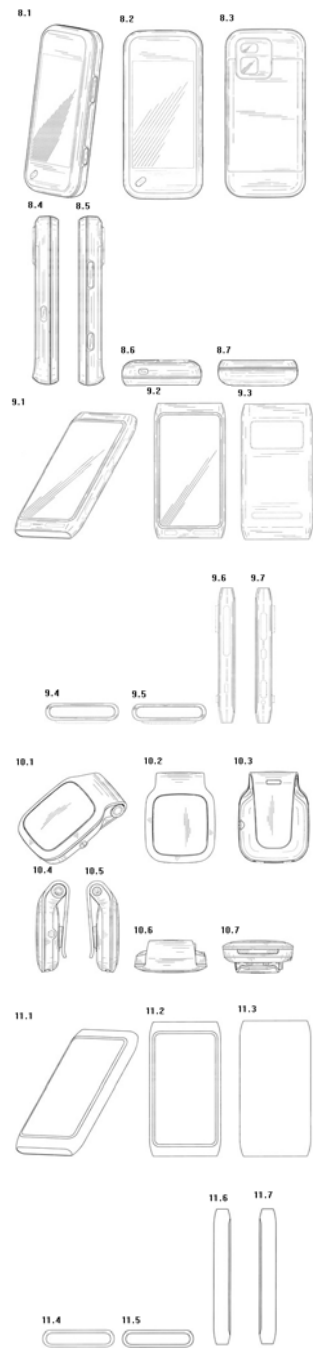
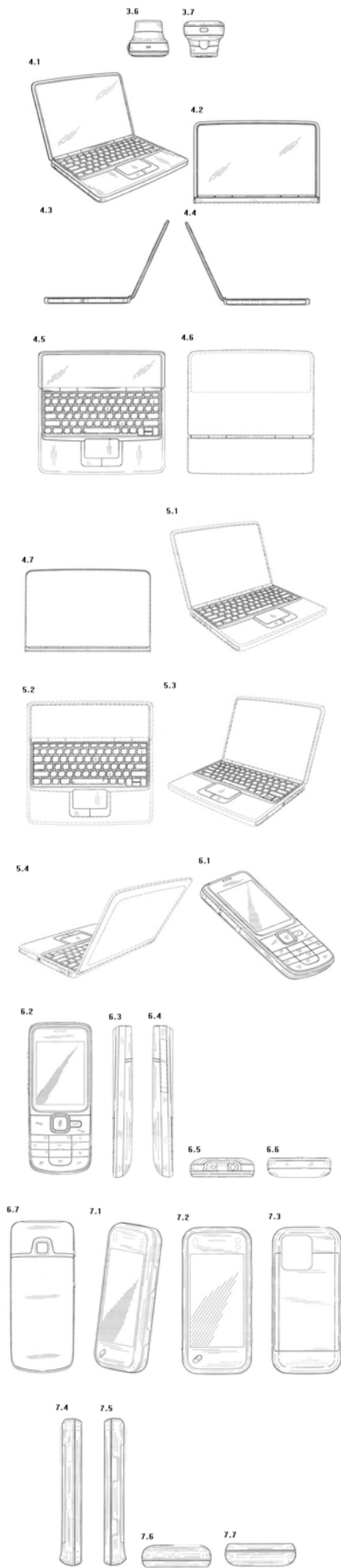

- (11) DM/072979 (51) 10-02
- (15) 2010 01 22
- (45) 2010/02 (2010 03 31)
- (22) 2010 01 22
- (28) 1
- (73) RADO UHREN AG (RADO WATCH CO.LTD.) (MONTRES RADO SA) Bielstrasse 45, CH-2543 LENGNAU (CH)
- (85) CH
- (86) CH
- (87) CH
- (88) CH
- (89) CH

(81) II. BZ, MA, MC, ME. III. AL, AM, CH, EG, EM, GE, HR, KG, LI, MD, MK, MN, OM, SG, TR, UA

(72) Werner Scholpp, Elchendorffstrasse 29, 71739 Oberriexingen

(54) 1. Wristwatch

(55)

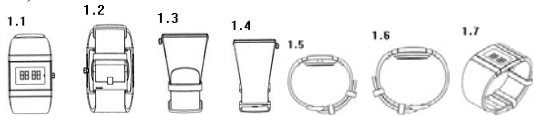

(11) DM/072996 (51) 10-02

(15) 2010 01 13

(45) 2010/02 (2010 03 31)

(22) 2010 01 13

(28) 1

(73) THE SWATCH GROUP MANAGEMENT SERVICES AG (THE SWATCH GROUP MANAGEMENT SERVICES SA)

(THE SWATCH GROUP MANAGEMENT SERVICES LTD.) Seevorstadt 6, CH-2502 BIEL/BIENNE (CH)

(85) CH

(86) CH

(87) CH

(88) CH

(89) CH

(81) II. BZ, MA, MC, ME. III. AL, AM, CH, EG, EM, GE, HR, KG, LI, MD, MK, MN, OM, SG, TR, UA

(72) Christian LATTMANN, Rue de la Jalousie 1, CH-1135 DENENS

(54) 1. Wristwatch

(55)



(11) DM/073000 (51) 10-02

(15) 2010 01 22

(45) 2010/02 (2010 03 31)

(22) 2010 01 22

(28) 1

(73) MONTRES BREGUET S.A.

CH-1344 L'ABBAYE (CH)

(85) CH

(86) CH

(87) CH

(88) CH

(89) CH

(81) II. BZ, MA, MC, ME. III. AL, AM, CH, EG, EM, GE, HR, KG, LI, MD, MK, MN, OM, SG, TR, UA

(72) Vincent LAUCELLA, Route de France 38, CH-1348 LE BRASSUS

(54) 1. Watch

(55)

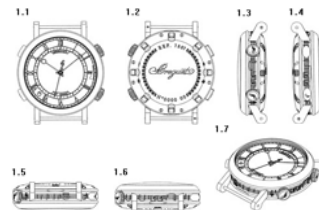

(11) DM/073002 (51) 10-02

(15) 2010 01 26

(45) 2010/02 (2010 03 31)

(22) 2010 01 26

(28) 2

(73) SWATCH AG (SWATCH SA)

(SWATCH LTD) Jakob-Stämpfli-Strasse 94, CH-2502 BIEL/BIENNE (CH)

(85) CH

(86) CH

(87) CH

(88) CH

(89) CH

(81) II. BZ, MA, MC, ME. III. AL, AM, CH, EM, GE, HR, KG, LI, MD, MK, MN, OM, SG, TR, UA

(72) N1. Francesca ERRANI, SWATCHLAB, Via Archimede 6, IT-20129 MILANO; N2.

Rossana BOFFI, SWATCHLAB, Rue St-Honoré 92-94, FR-75001 PARIS

(54) 1.-2. Wristwatches

(55)



(11) DM/073003 (51) 10-02
 (15) 2010 01 26
 (45) 2010/02 (2010 03 31)
 (22) 2010 01 26
 (28) 5
 (73) SWATCH AG (SWATCH SA)
 (SWATCH LTD) Jakob-Stämpfli-Strasse 94,
 CH-2502 BIEL/BIENNE (CH)
 (85) CH
 (86) CH
 (87) CH
 (88) CH
 (89) CH
 (81) II. BZ, MA, MC, ME. III. AL, AM, CH, EM,
 GE, HR, KG, LI, MD, MK, MN, OM, SG, TR, UA
 (72) Ly Thanh Le, Büro Destruct, Waserweitgasse
 7, CH-3011 BERNE
 (54) 1.-5. Wristwatches
 (55)



(11) DM/073004 (51) 10-02
 (15) 2010 01 26
 (45) 2010/02 (2010 03 31)
 (22) 2010 01 26
 (28) 6
 (73) SWATCH AG (SWATCH SA)
 (SWATCH LTD) Jakob-Stämpfli-Strasse 94,
 CH-2502 BIEL/BIENNE (CH)
 (85) CH
 (86) CH
 (87) CH
 (88) CH
 (89) CH
 (81) II. BZ, MA, MC, ME. III. AL, AM, CH, EM,
 GE, HR, KG, LI, MD, MK, MN, OM, SG, TR, UA
 (72) N1 et 2: Keetra Dean DIXON, 641 East 9th
 Street 3A, 10009 NEW YORK (NY), USA; N3:
 Carri MUNDEN, CASSETTEPLAYA, Top Floor,
 37 Olhill Street, LONDON N16 6LR, GB; N4
 et 5: Claudia CARIERI, SWATCHLAB, Via
 Archimede 6, IT-20129, MILANO; N6: Adelina
 BISSOLO, SWATCHLAB, Via Archimede 6, IT-
 20129 MILANO
 (54) 1.-6. Wristwatches



(11) DM/073047 (51) 10-02
 (15) 2010 01 26
 (45) 2010/02 (2010 03 31)
 (22) 2010 01 26
 (28) 1
 (73) SWATCH AG (SWATCH SA)
 (SWATCH LTD) Jakob-Stämpfli-Strasse 94,
 CH-2502 BIEL/BIENNE (CH)
 (85) CH
 (86) CH
 (87) CH
 (88) CH
 (89) CH
 (81) II. BZ, MA, MC, ME. III. AL, AM, CH, EG,
 EM, GE, HR, KG, LI, MD, MK, MN, OM, SG,
 TR, UA
 (72) 1) Adelina BISSOLO, SWATCHLAB,
 Via Archimede 6, IT-20129 MILANO;
 2) Philippe AIRAUD, TSI DESIGN,
 Rue St-Honoré 92-94, F-75001
 (54) 1. Wristwatch
 (55)



(11) DM/073078 (51) 10-02
 (15) 2010 02 09
 (45) 2010/02 (2010 03 31)
 (22) 2010 02 09

(28) 5

(73) SWATCH AG (SWATCH SA)
(SWATCH LTD) Jakob-Stämpfli-Strasse 94,
CH-2502 BIEL/BIENNE (CH)

(85) CH

(86) CH

(87) CH

(88) CH

(89) CH

(81) II. BZ, MA, MC, ME. III. AL, AM, BA,
CH, EM, GE, HR, KG, LI, MD, MK, MN,
OM, SG, TR, UA(72) Modèle N1: Danilo SALA, SWATCHLAB,
Via Archimede 6, IT-20129 MILANO; Modèle
N2: Gianluca REDAELLI, SWATCHLAB,
Via Archimede 6, IT-20129 MILANO;
Modèle N3: Alessandra FORNARI,
SWATCHLAB, Via Archimede 6, IT-20129
MILANO; Modèles N4 et 5: Rossana BOFFI,
SWATCHLAB, Via Archimede 6, IT-20129
MILANO

(54) 1.-5. Wristwatches

(55)



(11) DM/073079 (51) 11-01

(15) 2010 02 09

(45) 2010/02 (2010 03 31)

(22) 2010 02 09

(28) 3

(73) THE SWATCH GROUP MANAGEMENT
SERVICES AG (THE SWATCH GROUP
MANAGEMENT SERVICES SA)
(THE SWATCH GROUP MANAGEMENT
SERVICES LTD.) Seevorstadt 6,
CH-2501 BIEL/BIENNE (CH)

(85) CH

(86) CH

(87) CH

(88) CH

(89) CH

(81) II. BZ, MA, MC, ME. III. AL, AM, BA, CH,

EM, GE, HR, KG, LI, MD, MK, MN, OM, SG,
TR, UA(72) Arlette Elsa EMCH, Rue des Mornets 31,
CH-2520 LA NEUVEVILLE(54) Jewelry, particularly ring (1); earrings (2);
necklace (3)

(55)

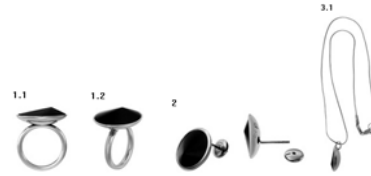

(11) DM/073090 (51) 10-02

(15) 2010 02 10

(45) 2010/02 (2010 03 31)

(22) 2010 02 10

(28) 2

(73) SWATCH AG (SWATCH SA)
(SWATCH LTD) Jakob-Stämpfli-Strasse 94,
CH-2502 BIEL/BIENNE (CH)

(85) CH

(86) CH

(87) CH

(88) CH

(89) CH

(81) II. BZ, MA, MC, ME. III. AL, AM, BA,
CH, EM, GE, HR, KG, LI, MD, MK, MN,
OM, SG, TR, UA(72) Modèle N1: Rossana BOFFI, SWATCHLAB,
Via Archimede 6, IT-20129 MILANO;
Modèle N2: Andrea ARRIGONI, SWATCHLAB,
Via Archimede 6, IT-20129 MILANO

(54) 1.-2. Wristwatches

(55)



(11) DM/073091 (51) 10-02

(15) 2010 02 10

(45) 2010/02 (2010 03 31)

(22) 2010 02 10

(28) 2

(73) SWATCH AG (SWATCH SA)
(SWATCH LTD) Jakob-Stämpfli-Strasse 94,
CH-2502 BIEL/BIENNE (CH)

(85) CH
(86) CH
(87) CH
(88) CH
(89) CH

(81) II. BZ, MA, MC, ME. III. AL, AM, BA,
CH, EM, GE, HR, KG, LI, MD, MK, MN,
OM, SG, TR, UA

(72) Modèle N1: Adelina BISSOLO,
SWATCHLAB, Via Archimede 6, IT-20129
MILANO; Modèle N2: Ivan NAVARRO, 97
South 2nd. Street, BROOKLYN (NY) 11211,
USA

(54) 1.-2. Wristwatches
(55)



(11) DM/073092 (51) 10-02

(15) 2010 02 10

(45) 2010/02 (2010 03 31)

(22) 2010 02 10

(28) 8

(73) SWATCH AG (SWATCH SA)

(SWATCH LTD) Jakob-Stämpfli-Strasse 94,
CH-2502 BIEL/BIENNE (CH)

(85) CH
(86) CH
(87) CH
(88) CH
(89) CH

(81) II. BZ, MA, MC, ME. III. AL, AM, BA,
CH, EM, GE, HR, KG, LI, MD, MK, MN,
OM, SG, TR, UA

(72) Modèle N1: Rossana BOFFI, SWATCHLAB,
Via Archimede 6, IT-20129 MILANO;
Modèles N2 et 4: Lorenzo VALLONE,
SWATCHLAB, Via Archimede 6, IT-20129
MILANO; Modèle N3: Andrea ARRIGONI,
SWATCHLAB, Via Archimede 6,
IT-20129 MILANO; Modèles N5 et 6: Patrizio

VITA, SWATCHLAB, Via Archimede 6, IT-20129
MILANO; Modèles N7 et 8: Stéphane

AVRANCHES, BLADE DESIGN, Ch. du Pré
Fleuri 14, CH-1228 PLAN-LES-OUATES

(54) 1.-8. Wristwatches
(55)



(11) DM/073110 (51) 10-02, 07

(15) 2010 01 13

(45) 2010/02 (2010 03 31)

(22) 2010 01 13

(28) 6

(73) TIFFANY WATCH CO. LTD (MONTRES
TIFFANY SA) (TIFFANY UHREN AG)

Seevorstadt 6, CH-2502 BIEL/BIENNE (CH)

(85) CH
(86) CH
(87) CH
(88) CH
(89) CH

(81) II. BZ, MA, MC, ME. III. AL, AM, CH, EM,
GE, HR, KG, LI, MD, MK, MN, OM, SG, TR, UA

(72) 1) Fabrice DUPORT, Chemin du Clos 5,
CH-2034 PESEUX; 2) Fernand SOARES, Ville 1,
CH-2525 LE LANDERON

(54) 1. Wristwatch; 2.-3. watches; 4. bracelet;
5. wristwatch; 6. watch
(55)





(11) DM/073135 (51) 09-03
 (15) 2010 02 17
 (45) 2010/02 (2010 03 31)
 (22) 2010 02 17
 (28) 2
 (30) 05.02.2010; 1666298; EM
 (73) CASTROL LIMITED Wakefield House,
 Pipers Way, Swindon, Wiltshire SN3 1RE (GB)
 (86) EM
 (87) EM
 (89) EM
 (81) III. AL, AM, BA, CH, EG, GE, IS, KG,
 LI, MD, MK, OA, RS, TR, UA
 (72) Tin Horse Design Limited, Pelham House,
 Pelhams Court London Road, Marlborough
 Wiltshire SN8 2AG UK
 (54) 1.-2. Containers
 (55)

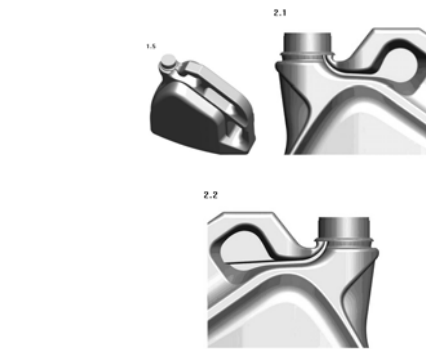
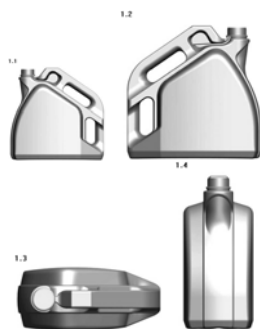

(11) DM/073382 (51) 09-01
 (15) 2010 04 02
 (45) 2010/04 (2010 05 31)
 (22) 2010 04 02
 (28) 3
 (30) N1: 06.10.2009; 1619834; EM; N2:
 14.10.2009; 1624008; EM; N3: 20.10.2009;
 1626060; EM
 (73) SAVERGLASS 3 rue de la Gare, F-60960
 FEUQUIERES (FR)
 (85) FR,EM
 (86) FR,EM
 (87) FR,EM
 (88) FR,EM
 (81) II. MC. III. AM, CH, GE, HR, MD, SG,
 TR, UA.
 (54) 1.-3. Bottles
 (55)



(11) DM/073386 (51) 11-01
 (15) 2010 04 08
 (45) 2010/04 (2010 05 31)

(22) 2010 04 08

(28) 8

(73) "FREY WILLE" GMBH & CO.

KG Gumpendorfer Strasse 81, A-1060 Wien (AT)

(85) EM

(86) EM

(87) EM

(88) EM

(81) III. CH, EG, EM, GE, HR, MD, MK, MN, SG,
TR, UA

(54) 1.-8. Jewellery

(55)





- (11) DM/073432 (51) 09-03
 (15) 2010 04 14
 (45) 2010/04 (2010 05 31)
 (22) 2010 04 14
 (28) 1
 (73) WARSZAWSKIE ZAKLADY ZIELARSKIE
 HERBAPOL PRZEDSIEBIORSTWO
 PANSTWOWE Ul. Olowkowa 54,
 PL-05-800 Pruszkow (PL)
 (85) PL,EM
 (86) PL,EM
 (87) PL,EM
 (88) PL,EM
 (81) III. AM, GE, KG, MD, RS
 (72) Danuta Smak, Ul. Olowkowa 54, PL-05-800
 Pruszkow
 (54) 1. Packaging for pharmaceuticals

(55)

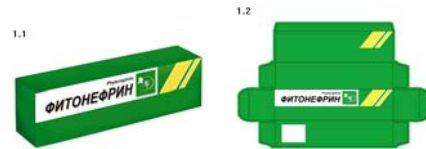

- (11) DM/073435 (51) 10-02
 (15) 2010 04 15
 (45) 2010/04 (2010 05 31)
 (22) 2010 04 15
 (28) 1
 (73) SWATCH AG (SWATCH SA)
 (SWATCH LTD) Jakob-Stämpfli-Strasse 94,
 CH-2502 BIEL/BIENNE (CH)
 (85) CH
 (86) CH
 (87) CH
 (88) CH
 (89) CH
 (81) II. BZ, MA, MC, ME. III. AL, AM, BA, CH,
 EG, EM, GE, HR, KG, LI, MD, MK, MN, OM,
 SG, TR, UA
 (72) Ylenia AGATE, SWATCHLAB,
 Via Archimede 6, IT-20129 MILANO
 (54) 1. Wristwatch
 (55)



- (11) DM/073458 (51) 18-99
 (15) 2010 04 09
 (45) 2010/04 (2010 05 31)
 (22) 2010 04 09
 (28) 4
 (73) CHECKPOINT SYSTEMS
 INTERNATIONAL GMBH Ersheimer Strasse 69,
 69434 Hirschhorn (DE)
 (86) DE,EM
 (87) EM
 (81) II. BJ, BZ, CI, GA, KP, MA, MC, ME, ML,
 NE, SN, SR. III. AL, AM, BA, BW, CH, EG, EM,
 GE, GH, HR, IS, KG, LI, MD, MK, MN, NA, OA,
 OM, RS, SG, ST, SY, TR, UA

(72) Jens Arend, Gwinnerstraße 34-36, 60388 Frankfurt am Main; Jens Schnur, Gwinnerstraße 34-36, 60388 Frankfurt am Main; Markus Gottwald, Gwinnerstraße 34-36, 60388 Frankfurt am Main; Andreas Kämmerer, Gwinnerstraße 34-36, 60388 Frankfurt am Main; Gilbert Robel, Gwinnerstraße 34-36, 60388 Frankfurt am Main; Sebastian Ohlmes, Gwinnerstraße 34-36, 60388 Frankfurt am Main

(54) 1.-4. Labelling devices

(55)

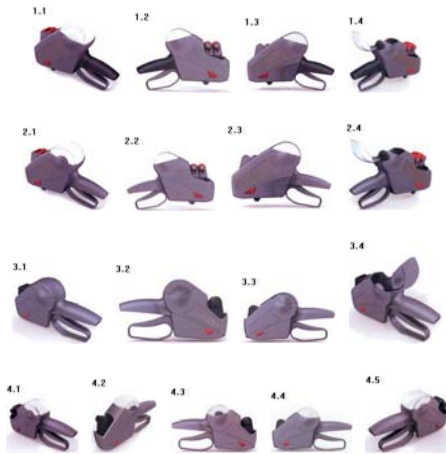

(11) DM/073477 (51) 03-01

(15) 2010 03 25

(45) 2010/04 (2010 05 31)

(22) 2010 03 25

(28) 1

(73) ADNAN SOLOMON 136 Harvest Fields Way, Sutton Coldfield, West Midlands B75 5TJ (GB)

(85) EM

(86) EM

(87) EM

(88) EM

(81) III. AL, AM, BA, BW, CH, EG, EM, GE, GH, HR, IS, KG, LI, MD, MK, MN, NA, OA, OM, RS, SG, ST, SY, TR, UA

(72) Adnaan Solomon, 136 Harvest Fields, Way Sutton Coldfield West Midlands, B75 5TJ, UK

(54) Passport Jacket

(55)

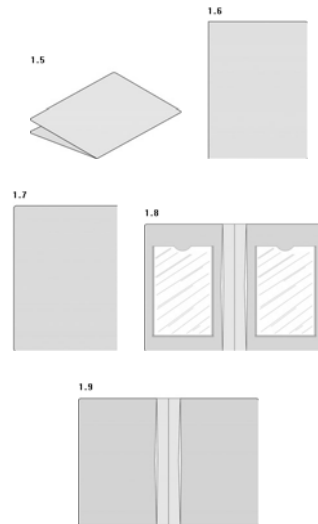
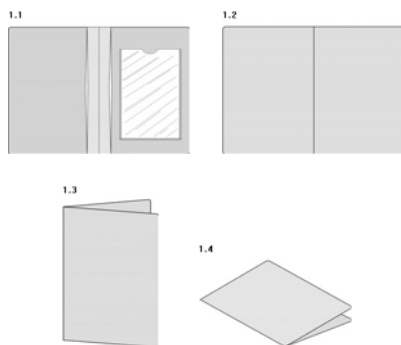

(11) DM/073508 (51) 10-02

(15) 2010 04 27

(45) 2010/04 (2010 05 31)

(22) 2010 04 27

(28) 1

(73) SWATCH AG (SWATCH SA)

(SWATCH LTD.) Jakob-Stämpfli-Strasse 94, CH-2502 Biel/Bienne (CH)

(85) CH

(86) CH

(87) CH

(88) CH

(89) CH

(81) II. BZ, MA, MC, ME. III. AL, AM, BA, CH, EG, EM, GE, HR, KG, LI, MD, MK, MN, OM, SG, TR, UA

(72) Ge PARSON, 306-310, No. 3, Lane 210 Taikang Road, CN-2000025 Shanghai

(54) Wristwatch

(55)



(11) DM/073522 (51) 10-02

(15) 2010 04 13

(45) 2010/04 (2010 05 31)

(22) 2010 04 13

(28) 2

(73) SWATCH AG (SWATCH SA)(SWATCH LTD) Jakob-Stämpfli-Strasse 94, CH-2502 BIEL/BIENNE (CH)

(85) CH

(86) CH

(87) CH

(88) CH

(89) CH

(81) II. BZ, MA, MC, ME. III. AL, AM, BA, CH, EM, GE, HR, KG, LI, MD, MK, MN, OM, SG, TR, UA

(72) N1: Ge PARSON, 306-310, No. 3, Lane 210

Taikang Road, Shanghai 200025, CN; N2:

Danilo SALA, Swatchlab, Via Archimede 6, IT-20129 Milano

(54) 1-2. Wristwatches

(55)

2

1



სასაქონლო ნიშნები

ეროვნული პროსედურით შემოტანილი განაცხადები, რომლებზეც გამოტანილია გადაწყვეტილება რეგისტრაციის შესახებ

გადაწყვეტილების გასაჩივრება შესაძლებელია საქაბტენტის სააპელაციო პალატაში გამოქვეყნებიდან 3 თვის ვადაში ან თბილისის საქალაქო სასამართლოს ადმინისტრაციულ საქმეთა კოლეგიაში 1 თვის ვადაში (მის.: თბილისი, დავით აღმაშენებლის ხეივანი, მე-12 კმ., №6).

(260) AM 48327 A *

(210) AM 048327

(220) 2008 05 30

(731) ჯონსონ & ჯონსონ (ნიუ-ჯერზის შტატის კორპორაცია, აშშ),
უან ჯონსონ & ჯონსონ პლაზა,
ნიუ-ბრანზუიკი, ნიუ-ჯერზი 08933, აშშ

(740) გიორგი თაქთაქიშვილი

(540)

ONETOUCH ULTRA

(591) შავ-თეთრი

(511)

5 – საინდიკაციო ღენტები სისხლში გლუკოზის კონტროლის აპარატებისათვის.

10 – სისხლში გლუკოზის კონტროლის აპარატები.

(260) AM 53380 A *

(210) AM 053380

(220) 2009 05 08

(731) შპს „ჯი-ემ-პი“,
ზემო ვეძის ქ.103, 0160, თბილისი,
საქართველო

(740) ნუგ ზარ ქსოვრელი

(540)

ტირექსი TIREX ТИРЕКС

(591) შავ-თეთრი

(511)

5 – ანტიბიოტიკები, ინფექციურ-ანთებითი დაავადებების სამკურნალო პრეპარატები.

(260) AM 53434 A *

(210) AM 053434

(220) 2009 05 19

(731) ნოვარტის აგ,
4002 ბაზელი, შვეიცარია

(740) შალვა გვარამაძე

(540)

OFLOHEXAL

(591) შავ-თეთრი

(511)

5 – ფარმაცევტული, ვეტერინარული და სა-
ნიტარულ-ჰიგიენური პრეპარატები; სა-
მედიცინო დანიშნულების დიეტური ნივ-
თიერებები, ბავშვთა კვება; საღებუნები,
სახვევი მასალა; კბილის დასაბუნნი და
კბილის ტვიფრის დასამზადებელი
მასალა.

(260) AM 53435 A *

(210) AM 053435

(220) 2009 05 19

(731) ნოვარტის აგ,
4002 ბაზელი, შვეიცარია

(740) შალვა გვარამაძე

(540)

ROXIHEXAL

(591) შავ-თეთრი

(511)

5 – ფარმაცევტული, ვეტერინარული და სა-
ნიტარულ-ჰიგიენური პრეპარატები; სა-
მედიცინო დანიშნულების დიეტური
ნივთიერებები, ბავშვთა კვება; საღებუ-
ნები, სახვევი მასალა; კბილის დასაბუ-
ნი და კბილის ტვიფრის დასამზადებე-
ლი მასალა.

(260) AM 54103 A *

(210) AM 054103

(220) 2009 07 07

(731) ჯონსონ & ჯონსონ,
ნიუ-ჯერზის კორპორაცია,
უან ჯონსონ & ჯონსონ პლაზა,
ნიუ-ბრანზუიკი, ნიუ-ჯერზი
08933-7001, აშშ

(740) შალვა გვარამაძე
(540)

МОТИЛИУМ

(591) შავ-თეთრი
(511)

- 3 – მათეორებელი პრეპარატები და სხვა სარეცხი ნივთიერებები; წმენდის, გაპრიალების, გაუცხიმოვნებისა და აბრაზიული დამუშავების პრეპარატები; საპნები; პარფიუმერია, ეთერზეთები, კოსმეტიკური საშუალებები, თმის ლოსიონები; კბილის ფხვნილები და პასტები.
- 5 – ფარმაცევტული და ვეტერინარული პრეპარატები; სამედიცინო დანიშნულების პიგიენური პრეპარატები; სამედიცინო დანიშნულების დიეტური ნივთიერებები, ბავშვთა კვება; საღებუნები, სახვევი მასალა; კბილის დასაბუნნი და კბილის ტვიფრის დასამზადებელი მასალა; მადეზინფიცირებელი საშუალებები; მანეცხოველების გასანადგურებელი პრეპარატები; ფუნგიციდები, ჰერბიციდები.

(260) AM 2010 55000 A
(210) AM 055000
(220) 2009 09 25
(731) სს „თბილქიფარმი“,
წულაძის ქ.34, 0113, თბილისი,
საქართველო
(540)

**სენალექსი
Сеналекс
Senalex**

(591) შავ-თეთრი
(511)
5 – სამკურნალო საშუალებები, სამკურნალო მცენარეები.

(260) AM 2010 55090 A
(210) AM 055090
(220) 2009 10 05
(731) ჯონსონდივერსი, ინკ.,
8310 მე-16 სტრიტი, სტურტვენტი,
უისკონსინის შტატი 53177, აშშ
(740) შალვა გვარამაძე
(540)

DIVERSEY

(591) შავ-თეთრი
(511)

- 1 – ქიმიური ნივთიერებები სამრეწველო და საწარმოო პროცესებისათვის; სამრეწველო ან საწარმოო პროცესებისათვის სარეცხი საშუალებების, სამრეწველო დანიშნულების გაუცხიმოვნების საშუალებების, წყლის დამარბილებელი ნაერთების, ხელატური დანამატების, მკაფას ამომყვანების, მინადულის მოსაცილებლების, დამხმარე გამკვლევი კომპოზიციების, ქაფსაწინააღმდეგო დანამატების, გამაგრილებელი მარილწყლების, გამაგრილებელი მარილწყლების დანამატების, წყლის დასამუშავებელი დანამატების, გამაცივებელი წყლის დამუშავებისას წარმოქმნილი მინადულისა და კოროზიის ინჰიბიტორების, ბოილერის წყლის დამუშავებისას წარმოქმნილი ლექის კონდიციონირების, ჟანგბადის მშთამთქმელებისა და დისპერგატორების ჩათვლით.
- 3 – უნივერსალური გამწმენდი, გაუცხიმოვნების, გაპრიალებისა და დამუშავების პრეპარატები და გამწმენდი პრეპარატები, რომელთაც აქვთ მადეზინფიცირებელი თვისებები და გამოიყენება უსულო საგნების ზედაპირებისათვის, სახელდობრ, იატაკის საწმენდი პრეპარატები, იატაკის საპრიალებელი პრეპარატები, იატაკის დასამუშავებელი პრეპარატები, იატაკის ცვილი და ლაკის მოსაცილებელი პრეპარატები; ავეჯის გასაპრიალებელი საშუალებები; მინის გამწმენდი და გასაპრიალებელი პრეპარატები; უჟანგავი ფოლადის გამწმენდი პრეპარატები; ყველა სახის სატრანსპორტო საშუალებების შიგა და გარე ნაწილების გამწმენდი და დამცავი საშუალებები; ნიჟარის, ტუალეტის, შხაპისა და აბაზანის გამწმენდები; კაფელის გამწმენდი პრეპარატები; ხელის საპნები და ხელის ლოსიონები; შამპუნები, სალიხის გამწმენდი ხსნარები და ლაქის ამომყვანები; ქსოვილების, გადასაკრავი მასალებისა და ხალიჩების გამწმენდი პრეპარატები, დეოდორანტის თვისებებით ან მათ გარეშე; სამრეწველო დანიშნულების სარეცხი საშუალებები, სახელდობრ, სარეცხი საშუალებები, მათეორებელი, ქსოვილის დამარბილებლები, სარეცხი მკაფები, ნეიტრალიზაციის საშუალებები, სახამებელი და ლაქის ამომყვანები; ბაქტერიციდული სარეცხი საშუალებები კომერციული სამრეცხოსათვის; სარეცხი პროდუქტები, სარეცხი საშუალებები და სავლები დანამატები, სახელდობრ ჭურჭლის სარეცხი მანქანებისათვის; ჭურჭლის ხე-

ლით სარეცხი საშუალებები, სუფრის ჭურჭლეულის წინასწარ დასაღობი სარეცხი საშუალებები, ჭურჭლიდან ლაქების ამოშვანი პრეპარატები, მჟავა-გამწმენდები ჭურჭლის სარეცხი მანქანებისათვის, სარეცხი/გამწმენდი საშუალებების დანამატები, ჩასაღობი ავზების გამწმენდები; ბოთლების სარეცხი, გამწმენდი პრეპარატები; ღუმლის გამწმენდი საშუალებები; მილსადენებისა და საკანალიზაციო მილების გამწმენდი საშუალებები, ავზების, მილსადენების, იატაკების, კედლებისა და ჭერის გამწმენდი საშუალებები; გაუცხიმოვნების საშუალებები, ცვილები.

- 5 – უსულო საგნების ზედაპირზე გამოსაყენებელი უნივერსალური მადეზინფიცირებელი, ბაქტერიციდული საშუალებები და დეოდორანტები; ბაქტერიციდული სარეცხი საშუალებები კომერციული სამრეცხოსათვის; უნივერსალური მადეზინფიცირებელი და გამწმენდი საშუალებები; ჰაერის გამახალისებლები და ოთახის დეოდორანტები; ხალიჩის, ქსოვილისა და გადასაკრავი მასალის დეოდორანტები; ფუნგიციდები, ჰერბიციდები, ინსექტიციდები, როდენტიციდები (მღრღნელების გასანადგურებელი საშუალებები), ძუძუს თავების (დერილის) გამწმენდები, ალგიციდები, სტერილიზაციის ნივთიერებები, ცივი წლის დასამუშავებელი ბიოციდები.
- 7 – გამწმენდი და საპრიალებელი მანქანები, ინსტრუმენტები და აპარატურა, ასევე, მათი ნაწილები და აქსესუარები, რომლებიც არ შედის სხვა კლასებში, იატაკის გამწმენდი და საპრიალებელი მანქანების ჩათვლით; მტვერსასრუტები და გამწმენდი მანქანები ხალიჩებისა და ფარდაებისათვის, ასევე, მათი ნაწილები და აქსესუარები, რომლებიც არ შედის სხვა კლასებში: ხალიჩებისა და ფარდაების საბერტეები (მანქანები); მანქანები ხალიჩებისა და ფარდაების მშრალი წმენდისათვის; მექანიზირებული იატაკის საფხეკები, იატაკის საპრიალებელი და ჭაფის წარმოქმნელი მანქანები.
- 21 – გამწმენდი და მადეზინფიცირებელი პრეპარატების დისპენსერები; გამწმენდი ინსტრუმენტები, სახელდობრ საფხეკები, ჯაგრისები, შვაბრები, ღრუბლები და გამწმენდი ნაჭრები.
- 37 – მეეზოვის მომსახურება; ჰიგიენური, გამწმენდის, გაპრიალების, დეოდორირების, სადეზინფექციო და სანიტარული

მომსახურება; იატაკის მოვლის მომსახურება; მომსახურება სამზარეულოს ჰიგიენის, გაწმენდასა და საგნების გარეცხვაში; მომსახურება ტუალეტ-აბაზანის ჰიგიენაში; მომსახურება სამრეცხოსა და თეთრეულის დაუთობაში; ჭურჭლის სარეცხი, მინის სარეცხი, ჭურჭლის საშრობი და მინის საშრობი მანქანების დაყენება, რემონტი და ტექნიკური მომსახურება; სავაჭრო ავტომატების დაყენება, რემონტი და ტექნიკური მომსახურება; გამწმენდი, საპრიალებელი და სანიტარული დანიშნულების აპარატურისა და მანქანა-დანადგარების რემონტი და ტექნიკური მომსახურება; გამწმენდი მოწყობილობების გაქირავება; სატრანსპორტო საშუალებების გაწმენდასთან დაკავშირებული მომსახურება; პარაზიტების პროფილაქტიკის მომსახურება.

- 41 – საგანმანათლებლო და საკონსულტაციო მომსახურება, სახელდობრ, ტრენინგებით, სემინარებით და სემინარ-სიმპოზიუმებით უზრუნველყოფა და იმ საინფორმაციო მასალის პუბლიკაცია, რომელიც ეხება ჰიგიენას, გაწმენდა-გასუფთავებას, იატაკის მოვლასა და სამრეცხოსა და, ასევე, კვების პროდუქტების უსაფრთხოების პრაქტიკას და პროცედურებს, რომელიც უკავშირდება სამზარეულო და საზოგადოებრივი კვების ობიექტების აღჭურვილობის დასუფთავებას, იატაკის და ხალიჩების სწორ მოვლას, სწორ ჰიგიენურ პროცედურებს, კვების სფეროში მომსახურებისათვის და, ასევე, საზოგადოებრივი ობიექტების აღჭურვილობის, დამამუშავებელი ფაბრიკა-ქარხნებისა და ფართობების სწორ გაწმენდას, დასუფთავებასა და დეზინფექციას.

- (260) AM 2010 55232 A
- (210) AM 055232
- (220) 2009 10 20
- (731) შპს „სადაზღვევო კომპანია ალფა“, დავით აღმაშენებლის გამზ. 148ა, 0112, თბილისი, საქართველო
- (540)

ალფა
Alpha
Альфа

- (591) შავ-თეთრი

(511)

- 1 – სამრეწველო და სამეცნიერო დანიშნულების, ფოტოგრაფიაში, მეტყვეობასა და მეხადეობაში გამოსაყენებელი ქიმიური ნაწარმი; დაუმუშავებელი სინთეზური ფისები, დაუმუშავებელი პლასტმასები; სასუქები; ცეცხლმქრობი შედგენილობები; ქიმიური ნივთიერებები წრთობისა და რჩილვისათვის; საკვები პროდუქტების დასაკონსერვებელი ქიმიური ნივთიერებები; სამრეწველო დანიშნულების მწვავი ნივთიერებები.
- 2 – საღებავები, ოლიფა, ლაკები; ლითონის კოროზიისა და მერქნის დაშლისაგან დამცავი ნივთიერებები; საღებარი ნივთიერებები; ამომჟმელები; დაუმუშავებელი ბუნებრივი ფისები; სამხატვრო-დეკორატიული დანიშნულებისა და მხატვრული ბეჭდვისათვის განკუთვნილი ფურცლოვანი და ფხვიერი ლითონები.
- 4 – ტექნიკური ზეთები და საპოსები (კონსისტენტური); საპოხი მასალა; მტვრის შთამნთქმელი, დამსველებელი და შემკვრელი შედგენილობები; საწვავი (მათ შორის, ძრავას ბენზინი) და სანათი მასალა; გასანათებელი პატრუქები და სანთლები.
- 6 – ჩვეულებრივი ლითონები და მათი შენადნობები; ლითონის სამშენებლო მასალა; ლითონის მოძრავი კონსტრუქციები და ნაგებობები; ლითონის მასალა ლიანდაგებისათვის; ჩვეულებრივი ლითონის გვარდები და მავთული (არა ელექტრული); რკინა-კავეული და საკეტი ნაწარმი; ლითონის მიღები და მილსადენები; სეიფები; ჩვეულებრივი ლითონის ნაკეთობა, რომელიც არ მიეკუთვნება სხვა კლასებს; მადანი.
- 7 – მანქანები და ჩარხები; მოტორები და ძრავები (მიწისზედა სატრანსპორტო საშუალებებისათვის განკუთვნილის გარდა); შეერთებები და გადაცემის ელემენტები (მიწისზედა სატრანსპორტო საშუალებებისათვის განკუთვნილის გარდა); სასოფლო-სამეურნეო იარაღები, განსხვავებულნი ხელის იარაღებისაგან; ინკუბატორები.
- 8 – ხელის იარაღები და ინსტრუმენტები (ხელით სამართავი); მჭრელი ნაკეთობა; ცივი იარაღი; სამართებლები.
- 9 – სამეცნიერო, საზღვაო, გეოდეზიური, ფოტოგრაფიული, კინემატოგრაფიული, ოპტიკური, ამწონი, გამზომი, სასიგნალო, საკონტროლო (შემოწმების), სამაშველო და სასწავლო ხელსაწყოები და ინსტრუმენტები; ელექტრობის გადაცემის, განაწილების, გარდაქმნის, დაგ-

- როვების, რეგულირების ან მართვის ხელსაწყოები და ინსტრუმენტები; ხმის ან გამოსახულების ჩამწერი, გადამცემი და აღმწარმოებელი აპარატურა; ინფორმაციის მაგნიტური მატარებლები, ხმის ჩამწერი დისკები; სავაჭრო ავტომატები და მექანიზმები აპარატებისათვის წინასწარი გადახდით; საღააროს აპარატები, საანგარიშო მანქანები, ინფორმაციის დასამუშავებელი აღჭურვილობა და კომპიუტერები; ცეცხლმქრობები.
- 10 – ქირურგიული, სამედიცინო, სტომატოლოგიური და ვეტერინარული ხელსაწყოები და ინსტრუმენტები; კიდურების, თვალისა და კბილების პროთეზები; ორთოპედიული ნაწარმი; ნაკერების დასადები მასალა.
- 11 – განათების, გათბობის, ორთქლწარმოქმნის, საკვები პროდუქტის თბური დაქუშავების, გასაცივებელი, საშრობი, ვენტილაციის, წყალგამანაწილებელი და სანიტარულ-ტექნიკური მოწყობილობები.
- 13 – ცეცხლსასროლი იარაღი; საბრძოლო მასალა და ჭურვები; ფეთქებადი ნივთიერებები; ფვიერვერკი.
- 14 – კეთილშობილი ლითონები და მათი შენადნობები, მათგან დამზადებული ან დაფარული ნაკეთობა, რომელიც არ მიეკუთვნება სხვა კლასებს; საიუველირო ნაწარმი, ძვირფასი ქვები; საათები და სხვა ქრონომეტრული ხელსაწყოები.
- 15 – მუსიკალური ინსტრუმენტები.
- 16 – ქაღალდი, მუყაო და მათი ნაწარმი, რომელიც არ მიეკუთვნება სხვა კლასებს; ნაბეჭდი პროდუქცია; მასალა საამკინძო სამუშაოებისათვის; ფოტოსურათები; საწერ-ქაღალდის საქონელი; საკანცელარიო და საყოფაცხოვრებო დანიშნულების მწვავი ნივთიერებები; მხატვართა საკუთნო; ფუნჯები; საბეჭდი მანქანები და კანტორის საკუთნო (ავჯის გარდა); სასწავლო მასალა და თვალსაჩინოება (აპარატურის გარდა); პლასტმასის შესაფუთი მასალა (რომელიც არ მიეკუთვნება სხვა კლასებს); შრიფტი; ტიპოგრაფიული კლიშე.
- 17 – კაუნჩი, რეზინი, გუტაპერჩი, აზბესტი, ქარსი და ამ მასალებისაგან დამზადებული ნაწარმი, რომელიც არ მიეკუთვნება სხვა კლასებს; ნაწილობრივ დამუშავებული პლასტმასის ნაწარმი; დასაგმანი, შესამჭიდროებელი და საიზოლაციო მასალა; არალითონური მოქნილი მილები.
- 18 – ტყავი და ტყავის იმიტაცია, მათი ნაწარმი, რომელიც არ მიეკუთვნება სხვა კლასებს; ცხოველთა ტყავი, ბეწვეული; სამგზავრო სკივრები, ჩემოდნები; წვიმისა და მზის ქოლგები და ხელჯოხები;

- შოლტები, მათრახები, ცხენის ადკაზ-მულობა და სასარაჯე ნაკეთობა.
- 19 – არალითონური სამშენებლო მასალა; სამშენებლო დანიშნულების არალითონური ხისტი მილები; ასფალტი, ფისები და ბიტუმი; არალითონური მოძრავი კონსტრუქციები და ნაგებობები; არალითონური ძეგლები.
- 20 – ავეჯი, სარკეები, სურათების ჩარჩოები და ა.შ.; ხის, კორპის, ლელქაშის, ლერწმის, ტირიფის, რქის, ძვლის, სპილოს ძვლის, ვეშაპის უღვაშის, კუს ბაკნის, ნიჟარის, ქარვის, სადაფის, ზღვის ხვრთქლისა და ამ მასალების შემცველ ნივთებისაგან დამზადებული ნაკეთობა, რომელიც არ მიეკუთვნება სხვა კლასებს.
- 21 – საოჯახო და სამზარეულო ჭურჭელი და ჭურჭლეული; სავარცხლები და ღრუბლები; ჯაგრისები (ფუნჯების გარდა); მასალები ჯაგრისის ნაკეთობისათვის; სამარჯვები წმენდისა და დასუფთავებისათვის; ლითონის ნეჭა; დაუმუშავებული ან ნახევრადდამუშავებული მინა (სამშენებლო მინის გარდა); მინის, ფაიფურისა და ქაშანურის ნაკეთობა, რომელიც არ მიეკუთვნება სხვა კლასებს.
- 22 – ბაგირები, ბაწრები, თოკები, ბადეები, კარვები, ჩარდახები, ბრეზენტი, იალქნები და ტომრები, რომლებიც არ მიეკუთვნება სხვა კლასებს; დასატენი მასალა (რეზინისა და პლასტმასის მასალის გარდა); საფეიქრო ბოჭკოვანი ნედლეული.
- 23 – საფეიქრო ძაფები და ნართი.
- 24 – ქსოვილები და საფეიქრო ნაწარმი, რომელიც არ მიეკუთვნება სხვა კლასებს; საწოლისა და მაგიდის გადასაფარებლები.
- 25 – ტანსაცმელი, ფეხსაცმელი, თავსაბურავი.
- 26 – მაქმანი და ნაქარგები, თასმა და ლენტები; დილები, კნოპები, ღუგმები და საცეცებიანი დილ-კილო, ქინძისთავები და ნემსები; ხელოვნური ყვავილები.
- 27 – ნოხები, ჭილოფები, საგებები, ლინოლეუმი და იატაკის სხვა საფარი; კედლის შპალერი და გადასაკრავი მასალა (არასაფეიქრო).
- 28 – თამაშობები, სათამაშოები; ტანვარჯიშისა და სპორტისათვის განკუთვნილი საქონელი, რომელიც არ მიეკუთვნება სხვა კლასებს; ნაძვისხის მორთულობა.
- 29 – ხორცი, თევზი, ფრინველი და ნანადირევი; ხორცის ექსტრაქტები; დაკონსერვებული, გამხმარი და თბურად დამუშავებული ბოსტნეული და ხილი; ჟელე, მურაბა, კომპოტი; კვერცხი, რძე და რძის პროდუქტები; ზეთები და საკვები ცხიმები.
- 30 – ყავა, ჩაი, კაკაო, შაქარი, ბრინჯი, ტაპიოკა (მანიოკა), საგო, ყავის შემცველები; ფქვილი და მარცვლეულის პროდუქტი, პურ-ფუნთუშეული, საკონდიტრო ნაწარმი, ნაყინი; თაფლი, ბადაგის ვაჟინი; საფუარი, საცხობი ფხვნილები; მარილი, მდოგვი; ძმარი, საკაზმები; სანელებლები; საკვები ყინული.
- 31 – სოფლის მეურნეობის, ბაღჩა-ბაღისა და ტყის პროდუქტები და მარცვლეული, რომელიც არ მიეკუთვნება სხვა კლასებს; ცოცხალი ცხოველები; ახალი ხილი და ბოსტნეული; თესლეული, ცოცხალი მცენარეები და ყვავილები; ცხოველთა საკვები; ალაო.
- 32 – ლუდი; მინერალური და გაზიანი წყალი და სხვა უაღკოპოლო სასმელები; ხილის სასმელები და ხილის წვენები; ვაჟინები და სასმელების დასამზადებელი სხვა შედგენილობები.
- 33 – ალკოჰოლიანი სასმელი (ლუდის გარდა).
- 35 – რეკლამა; მართვა საქმიან სფეროში; ადმინისტრირება საქმიან სფეროში; საოფისე სამსახური.
- 36 – დაზღვევა; ფინანსებთან დაკავშირებული საქმიანობა; ფულად-საკრედიტო ოპერაციები; უძრავ ქონებასთან დაკავშირებული ოპერაციები.
- 37 – მშენებლობა; რემონტი; დანადგარების დაყენება.
- 38 – კავშირგაბმულობა.
- 39 – ტრანსპორტირება; საქონლის შეფუთვა და შენახვა; მოგზაურობის ორგანიზება.
- 40 – მასალების დამუშავება.
- 41 – აღზრდა; სასწავლო პროცესის უზრუნველყოფა; გართობა; სპორტული და კულტურულ-საგანმანათლებლო ღონისძიებების ორგანიზება.
- 42 – სამეცნიერო და ტექნოლოგიური მომსახურება და მასთან დაკავშირებული სამეცნიერო კვლევა და დამუშავება; სამრეწველო ანალიზისა და სამეცნიერო კვლევასთან დაკავშირებული მომსახურება; კომპიუტერების ტექნიკური და პროგრამული უზრუნველყოფის დამუშავება და სრულყოფა.
- 43 – საკვები პროდუქტებითა და სასმელებით უზრუნველყოფა; დროებითი საცხოვრებელი უზრუნველყოფა.
- 44 – სამედიცინო მომსახურება; ვეტერინარული მომსახურება; მომსახურება ცხოველებისა და ადამიანების ჰიგიენისა და კოსმეტიკის სფეროში; მომსახურება სოფლის მეურნეობის, მებაღჩეობისა და მეტყვეობის სფეროში.
- 45 – იურიდიული მომსახურება; საკუთრების ან ინდივიდუალურ პირთა დაცვის სამსახური; ინდივიდუალურ პირთა მოთხოვნილებების დასაკმაყოფილებლად

სხვა პირთა მიერ გაწეული პერსონალური და სოციალური მომსახურება.

(260) AM 2010 55249 A

(210) AM 055249

(220) 2009 10 21

(731) შპს „ავერსი-ფარმა“,
დავით აღმაშენებლის გამზ. 148/2, 0112,
თბილისი, საქართველო

(540)

აქტიფედრინი
Актифедрин
Actifedrin

(591) შავ-თეთრი

(511)

5 – სამკურნალწამლო საშუალება (ფარმაცევტული პრეპარატი, მედიკამენტი).

(260) AM 2010 55454 A

(210) AM 055454

(220) 2009 10 30

(731) შპს „ასფარმა“- საქართველოს
ფარმაცევტული კომპანია,
შეფხენკოს ქ.12, 0108, თბილისი,
საქართველო

(540)

IBUPREN
ИБУПРЕН
იბუპრენი

(591) შავ-თეთრი

(531) 27.05.05-28.05.00-28.19.00-

(511)

5 – ფარმაცევტული პრეპარატები, მათ შორის, სამკურნალო საშუალებები.

(260) AM 2010 55637 A

(210) AM 055637

(220) 2009 11 06

(731) შპს „ავერსი-ფარმა“,
დავით აღმაშენებლის გამზ. 148/2,
0112, თბილისი, საქართველო

(540)

აჰავა
АГАВА
АНАВА

(591) შავ-თეთრი

(511)

3 – მათეთრებელი პრეპარატები და სხვა სარეცხი ნივთიერებები; წმენდის, გაპრია-

ლების, გაუცხიმოვნებისა და აბრაზიული დამუშავების პრეპარატები; საპნები; პარფიუმერია, ეთერზეთები, კოსმეტიკური საშუალებები, თმის ღოსიონები; შამპუნები; კბილის ფხვნილები და პასტები.

(260) AM 2010 55771 A

(210) AM 055771

(220) 2009 11 17

(731) შპს „ემ.სი.აი. პროჯექტი“,
ლეონიძის ქ.1, 0105, თბილისი,
საქართველო

(540)

თბილისი არტ ოტელი
TBILISI ART HOTEL

(591) შავ-თეთრი

(511)

43 – სასტუმროების კომპლექსი; დროებითი საცხოვრებელი უზრუნველყოფა.

(260) AM 2010 55949 A

(210) AM 055949

(220) 2009 12 02

(731) მიცუბიში ჯიდოშა კოგიო
კაბუშიკი კაიშა,
33-8, შიბა 5-ჩომე, მინატო-კუ, ტოკიო,
იაპონია

(740) თამარ კოჭლამაზაშვილი

(540)

ASX

(591) შავ-თეთრი

(511)

12 – სმელეთზე გადასადგილებელი სატრანსპორტო საშუალებები, მათი ნაწილები და საკუთნო.

(260) AM 2010 56012 A

(210) AM 056012

(220) 2009 12 04

(731) აგენტის ფარმა სს,
20, აგენიუ რაიმონდ არონი, 92160
ანტონი, საფრანგეთი

(740) თამარ კოჭლამაზაშვილი

(540)

ЦЕТЕК

(591) შავ-თეთრი

(511)

5 – ფარმაცევტული პრეპარატები, სახელობრ, სამკურნალო პრეპარატები, რომლებიც აქტიური ინგრედიენტის სახით შეიცავენ მხოლოდ ციტირიზინს.

- (260) AM 2010 56014 A
- (210) AM 056014
- (220) 2009 12 04
- (731) ავენტის ფარმა სს,
20, ავენიუ რაიმონდ არონი, 92160
ანტონი, საფრანგეთი
- (740) თამარ კოჭლამაზაშვილი
- (540)

CETEK

- (591) შავ-თეთრი
- (511)
- 5 – ფარმაცევტული პრეპარატები, სახელობრ, სამკურნალო პრეპარატები, რომლებიც აქტიური ინგრედიენტის სახით შეიცავენ მხოლოდ ციტირინს.

- (260) AM 2010 56015 A
- (210) AM 056015
- (220) 2009 12 04
- (731) ავენტის ფარმა სს,
20, ავენიუ რაიმონდ არონი, 92160
ანტონი, საფრანგეთი
- (740) თამარ კოჭლამაზაშვილი
- (540)

ცეტეკი

- (591) შავ-თეთრი
- (511)
- 5 – ფარმაცევტული პრეპარატები, სახელობრ, სამკურნალო პრეპარატები, რომლებიც აქტიური ინგრედიენტის სახით შეიცავენ მხოლოდ ციტირინს.

- (260) AM 2010 56244 A
- (210) AM 056244
- (220) 2009 12 16
- (310) 77/827,132; 77/827,148
- (320) 2009 09 15; 2009 09 15
- (330) US; US
- (731) ჰიულეტ-პაკარდ დიველოპმენტ კომპანი,
ლ.პ., 11445 კომპაქ სენტერ დრაივ უესტი,
ჰიუსტონი, ტეხასი 77070, აშშ
- (740) თამარ კოჭლამაზაშვილი
- (540)



- (591) შავ-თეთრი
- (531) 26.01.18-
- (511)
- 7 – საბეჭდო მანქანები და დაზგები და მათთვის განკუთვნილი დეტალები და ნაწილები.

- 36 – შესყიდვების დაფინანსება და ლიზინგი; თანამშრომლების ჯანმრთელობის შენარჩუნებისა და სოციალური გეგმების მომზადება, მართვა და ადმინისტრირება; მესამე პირებისთვის საკრედიტო ბარათების ტრანზაქციების განხორციელებასთან დაკავშირებით მომსახურების შეთავაზება; მომსახურება მესამე პირებისთვის სადაზღვევო ანაზღაურებებთან დაკავშირებით; ფინანსური ანალიზი და კონსულტაციები საბანკო და საფინანსო ოპერაციების ორგანიზაციისა და ადმინისტრირებისათვის.
- 38 – კავშირგაბმულობა, ტელედასწრების მომსახურება; ონლაინ-რეჟიმში სასაუბრო ოთახების "ჩათების", განცხადებების დაფებისა და ფორუმების შეთავაზება მომხმარებლებს შორის შეტყობინებების გადაცემისათვის; პროვაიდერების მომსახურება ონლაინ-რეჟიმში; ნაკადური ვიდეო; ხმოვანი კავშირი; ელექტრონული ვაჭრობის მომსახურება; მონაცემებისა და ინფორმაციის ელექტრონული გადაცემა.
- 39 – ციფრული კონტენტის (საინფორმაციო რესურსის) შენახვა ელექტრონული სახით; ვებ-საიტების შეთავაზება ციფრული გამოსახულებებისა და ფოტოგრაფიების შენახვისათვის.
- 40 – ფოტოგრაფიული და ციფრული გამოსახულებების დამუშავება, გამჟღავნება და ბეჭდვა; ციფრული და ფოტოგრაფიული გამოსახულებების შეკვეთით ბეჭდვა ფოტოქალაქისა და საქონელზე; ვებ-საიტების შეთავაზება ციფრული გამოსახულებების ასახვის, რედაქტირების, დამუშავების, სისტემატიზაციისა და კორექციისათვის; ბეჭდვა; შეკვეთით ბეჭდვა; კომპიუტერების აწყობა და დამზადება შეკვეთით, მესამე პირებისთვის; კომპიუტერების აპარატურული საშუალებების, პერიფერიული მოწყობილობებისა და ელექტრონიკის უტილიზაცია.

- (260) AM 2010 56362 A
- (210) AM 056362
- (220) 2009 12 23
- (740) გივი აკოფაშვილი
- (540)

ASTRA INDIGO

- (591) შავ-თეთრი
- (511)
- 34 – სიგარეტი, თამბაქო, თამბაქოს ნაწარმი, მწვეველთა საკუთონო, სანთებელა, ასანთი.

- (260) AM 2010 56363 A
- (210) AM 056363
- (220) 2009 12 23
- (731) პარინგტონ დიველოპმენტ ინკ.,
არანგო-ორილაკ ბლდგ. ისტ 54
სტრიტი, პანამა
- (740) გივი აკოფაშვილი
- (540)

ASTRA EXPORT GRAND

- (591) შავ-თეთრი
- 34 – სიგარეტი, თამბაქო, თამბაქოს ნაწარმი, მწვეველთა საკუთნო, სანთებელა, ასანთი.

- (260) AM 2010 56459 A
- (210) AM 056459
- (220) 2009 12 28
- (731) შ.პ.ს. „გრინ ქარდ კორპორეშენ“,
მარჯანიშვილის ქ. №6, 0102, თბილისი,
საქართველო
- (540)

**უნი
Uni**

- (591) შავ-თეთრი
- (511)
- 9 – სამეცნიერო, საზღვაო, გეოდეზიური, ფოტოგრაფიული, კინემატოგრაფიული, ოპტიკური, ამწონი, გამზომი, სასიგნალო, საკონტროლო (შემოწმების), სამაშველო და სასწავლო ხელსაწყოები და ინსტრუმენტები; ელექტრობის გადაცემის, განაწილების, გარდაქმნის, დაგროვების, რეგულირების ან მართვის ხელსაწყოები და ინსტრუმენტები; ხმის ან გამოსახულების ჩამწერი, გადამცემი და აღმწარმოებელი აპარატურა; ინფორმაციის მაგნიტური მატარებლები, ხმის ჩამწერი დისკები; სავაჭრო ავტომატები და მექანიზმები აპარატებისათვის წინასწარი გადახდით; საღაროს აპარატები, საანგარიშო მანქანები, ინფორმაციის დასამუშავებელი აღჭურვილობა და კომპიუტერები; ცეცხლქრობები.
- 36 – დაზღვევა; ფინანსებთან დაკავშირებული საქმიანობა; ფულად-საკრედიტო ოპერაციები; უძრავ ქონებასთან დაკავშირებული ოპერაციები.

- (260) AM 2010 56461 A
- (210) AM 056461
- (220) 2009 12 28
- (731) სს „სასტუმროებისა და რესტორნების მენეჯმენტ ჯგუფი - m/group“
გოთუას ქ.16, ბინა 61, 0160, თბილისი,

- საქართველო
- (540)



- (591) შავი, თეთრი, წითელი
- (531) 19.07.01-19.09.02-28.19.00-29.01.00-
- (511)
- 43 – საკვები პროდუქტებითა და სასმელებით უზრუნველყოფა; დროებითი საცხოვრებლით უზრუნველყოფა.

- (260) AM 2010 56475 A
- (210) AM 056475
- (220) 2009 12 29
- (731) მიხეილ მანაშერიძე
გლდანის მე-6 მიკრო რაიონი, კორპ. №18, ბინა №82, თბილისი, საქართველო
- (740) თამაზ შილაკაძე
- (540)



- (591) წითელი, თეთრი, შავი
- (531) 26.01.19-27.05.05-28.19.00-29.01.00-
- (511)
- 5 – ფარმაცევტული და ვეტერინარული პრეპარატები; სამედიცინო დანიშნულების ჰიგიენური პრეპარატები; სამედიცინო დანიშნულების დიეტური ნივთიერებები, ბავშვთა კვება; საღებუნები, სახვევი მასალა; კბილის დასაბუნენი და კბილის ტვიფრის დასამზადებელი მასალა; მადუნინფიცირებელი საშუალებები; მანეცხოველების გასანადგურებელი პრეპარატები; ფუნგიციდები, ჰერბიციდები.
- 10 – ინჰალატორები.
- 35 – რეკლამა; მართვა საქმიან სფეროში; ადმინისტრირება საქმიან სფეროში; საოფისე სამსახური.

- (260) AM 2010 56490 A
- (210) AM 056490
- (220) 2009 12 29
- (731) სააქციო საზოგადოება
„სმარტ რითეილი“
ილია ჭავჭავაძის გამზ. 74ბ, 0162,
თბილისი, საქართველო
- (540)



- (591) თეთრი, ნარინჯისფერი

(531) 26.11.08-27.05.01-28.19.00-29.01.00-
(511)
35 – საქონლით მომარაგება რეალიზაციის
ჩათვლით.

(260) AM 2010 56645 A
(210) AM 056645
(220) 2010 01 12
(731) შპს „ფეშენ გრუპი“
პეკინის ქ.№14, 0171, თბილისი,
საქართველო
(540)



(591) შავ-თეთრი
(531) 26.04.22-28.05.00-
(511)
35 – რეკლამა; მართვა საქმიან სფეროში; ად-
მინისტრირება საქმიან სფეროში; საო-
ფისე სამსახური.
41 – კულტურულ-საგანმანათლებლო ღონის-
ძიებების ორგანიზება.

(260) AM 2010 56646 A
(210) AM 056646
(220) 2010 01 12
(731) შპს „ფეშენ გრუპი“
პეკინის ქ.№14, 0171, თბილისი,
საქართველო
(540)



(591) შავ-თეთრი
(531) 26.04.22-28.05.00-
(511)
35 – რეკლამა; მართვა საქმიან სფეროში; ად-
მინისტრირება საქმიან სფეროში; საო-
ფისე სამსახური.
41 – კულტურულ-საგანმანათლებლო ღონის-
ძიებების ორგანიზება.

(260) AM 2010 56647 A
(210) AM 056647
(220) 2010 01 12
(731) შპს „ფეშენ გრუპი“
პეკინის ქ.№14, 0171, თბილისი,
საქართველო
(540)



(591) შავ-თეთრი
(531) 26.04.22-27.05.05-
(511)
35 – რეკლამა; მართვა საქმიან სფეროში; ად-
მინისტრირება საქმიან სფეროში; საო-
ფისე სამსახური.
41 – კულტურულ-საგანმანათლებლო ღონის-
ძიებების ორგანიზება.

(260) AM 2010 56648 A
(210) AM 056648
(220) 2010 01 12
(731) შპს „ფეშენ გრუპი“
პეკინის ქ.№14, 0171, თბილისი,
საქართველო
(540)



(591) შავ-თეთრი
(531) 26.04.22-27.05.04-
(511)
35 – რეკლამა; მართვა საქმიან სფეროში; ად-
მინისტრირება საქმიან სფეროში; საო-
ფისე სამსახური.
41 – კულტურულ-საგანმანათლებლო ღონის-
ძიებების ორგანიზება.

(260) AM 2010 56649 A
(210) AM 056649
(220) 2010 01 12
(731) შპს „ფეშენ გრუპი“
პეკინის ქ.№14, 0171, თბილისი,
საქართველო
(540)



(591) შავ-თეთრი
(531) 26.04.22-28.05.00-
(511)
35 – რეკლამა; მართვა საქმიან სფეროში; ად-
მინისტრირება საქმიან სფეროში; საო-
ფისე სამსახური.
41 – კულტურულ-საგანმანათლებლო ღონის-
ძიებების ორგანიზება.

(260) AM 2010 56653 A
(210) AM 056653
(220) 2010 01 12
(731) შპს „ვაინმენ შ.პ.ს.“
გულიაშვილის ქ. 11, 0105, თბილისი,
საქართველო

(540)



(591) ღია ოქროსფერი, მუქი წითელი
(531) 05.07.10-24.01.10-24.09.12-25.01.05-27.05.04-29.01.00-

(511)
33 – ალკოჰოლიანი სასმელები, ლუდის გარდა.

(260) AM 2010 56679 A
(210) AM 056679
(220) 2010 01 13
(731) შპს „ფეშენ გრუპი“,
პეკინის ქ.№14, 0171, თბილისი,
საქართველო

(540)



(591) შავ-თეთრი
(531) 26.04.22-27.05.05-
(511)
35 – რეკლამა; მართვა საქმიან სფეროში; ადმინისტრირება საქმიან სფეროში; საოფისე სამსახური.
41 – კულტურულ-საგანმანათლებლო ღონისძიებების ორგანიზება.

(260) AM 2010 56731 A
(210) AM 056731
(220) 2010 01 21
(731) რაშენ სტანდარდ ინტელექტუალ პროპერტი ჰოლდინგ ავ, ცუგერშტრასე 49, პოსტფახ 2528, 6330 სამი, შვეიცარია; ზაო „რუსტ ინკ“ პულკოვსკოე შოსსე, 52, ლიტერა A, პ.შუშარი, 196140, სანკტ-პეტერბურგი, რუსეთის ფედერაცია
(740) ლილიანა დარახველიძე
(540)

AURORA

(591) შავ-თეთრი
(511)
25 – ტანსაცმელი, ფეხსაცმელი, თავსაბურავი.

30 – ყავა, ჩაი, კაკაო, შაქარი, ბრინჯი, ტაპიოკა (მანიოკა), საგო, ყავის შემცველები; ფქვილი და მარცვლეულის პროდუქტი, პურ-ფუნთუშეული, საკონდიტრო ნაწარმი, ნაყინი; თაფლი, ბადაგის ვაჟინი; საფუარი, საცხობი ფხვნილები; მარილი, მღოგვი; ძმარი, საკაზმები; სანელებლები; საკვები ყინული.
32 – ლუდი; მინერალური და გაზიანი წყალი და სხვა უალკოჰოლო სასმელები; ხილის სასმელები და ხილის წველები; ვაჟინები და სასმელების დასამზადებელი სხვა შედგენილობები.
33 – ალკოჰოლიანი სასმელი (ლუდის გარდა).
35 – რეკლამა; მართვა საქმიან სფეროში; ადმინისტრირება საქმიან სფეროში; საოფისე სამსახური.
36 – დაზღვევა; ფინანსებთან დაკავშირებული საქმიანობა; ფულად-საკრედიტო ოპერაციები; უძრავ ქონებასთან დაკავშირებული ოპერაციები.
42 – სამეცნიერო და ტექნოლოგიური მომსახურება და მასთან დაკავშირებული სამეცნიერო კვლევა და დამუშავება; სამრეწველო ანალიზისა და სამეცნიერო კვლევასთან დაკავშირებული მომსახურება; კომპიუტერების ტექნიკური და პროგრამული უზრუნველყოფის დამუშავება და სრულყოფა.

(260) AM 2010 56738 A
(210) AM 056738
(220) 2010 01 22
(731) შპს „გლობალინვესტმენტი“, ბერბუკის №10/ქ/ აღმასიანის 19/21, 0171, თბილისი, საქართველო
(740) გიორგი თაქთაქიშვილი
(540)



GLOBALINVESTMENT
გლობალინვესტმენტი
ГЛОБАЛИНВЕСТМЕНТ

(591) თეთრი, მღოგვისფერი, ლურჯი
(531) 26.01.12-26.01.18-27.05.05-27.05.21-27.05.22-28.05.00-29.01.00-
(511)
35 – რეკლამა; მართვა საქმიან სფეროში; ადმინისტრირება საქმიან სფეროში; საოფისე სამსახური.
36 – დაზღვევა; ფინანსებთან დაკავშირებული საქმიანობა; ფულად-საკრედიტო ოპერაციები; უძრავ ქონებასთან დაკავშირებული ოპერაციები.
37 – მშენებლობა; რემონტი; დანადგარების დაყენება.

(260) AM 2010 56739 A
 (210) AM 056739
 (220) 2010 01 22
 (731) შპს "W/M ინვესტმენტი",
 ტაშკენტის ქ.22, 0160, თბილისი,
 საქართველო
 (740) გიორგი თაქთაქიშვილი
 (540)



(591) თეთრი, ნაცრისფერი, მწვანე
 (531) 26.11.09-27.05.04-27.05.21-29.01.00-
 (511)
 35 – რეკლამა; მართვა საქმიან სფეროში; ად-
 მინისტრირება საქმიან სფეროში; საო-
 ფისე სამსახური.
 36 – დაზღვევა; ფინანსებთან დაკავშირებუ-
 ლი საქმიანობა; ფულად-საკრედიტო
 ოპერაციები; უძრავ ქონებასთან დაკავ-
 შირებული ოპერაციები.
 37 – მშენებლობა; რემონტი; დანადგარების
 დაყენება.

(260) AM 2010 56814 A
 (210) AM 056814
 (220) 2010 01 28
 (731) სს „ლიბერთი ბანკი“,
 ილია ჭავჭავაძის გამზ. 74, 0162,
 თბილისი, საქართველო
 (540)



(591) ცისფერი, წითელი, ნარინჯისფე-
 რი, ლურჯი
 (531) 28.19.00-29.01.00-
 (511)
 36 – საბანკო საქმე.

(260) AM 2010 56815 A
 (210) AM 056815
 (220) 2010 01 28
 (731) სს „ლიბერთი ბანკი“,
 ილია ჭავჭავაძის გამზ.74, 0162,
 თბილისი, საქართველო
 (540)



(591) წითელი, ნარინჯისფერი, ცისფერი,
 წითელი, შავი, ლურჯი
 (531) 26.01.18-26.02.03-28.19.00-29.01.00-
 (511)
 36 – საბანკო საქმე.

(260) AM 2010 56816 A
 (210) AM 056816
 (220) 2010 01 28
 (731) სს „ლიბერთი ბანკი“,
 ილია ჭავჭავაძის გამზ.74, 0162,
 თბილისი, საქართველო
 (540)

**აირჩიე მშვიდი ანაბარი და მიიღე 7 მსხვილ და
 წარმატებულ ბანკს შორის ყველაზე მაღალი
 სარგებელი**
**აირჩიეთ მშვიდი ანაბარი და მიიღეთ 7 მსხვილ და
 წარმატებულ ბანკს შორის ყველაზე მაღალი
 სარგებელი**

(591) წითელი, შავი
 (531) 28.19.00-29.01.00-
 (511)
 36 – საბანკო საქმე.

(260) AM 2010 56817 A
 (210) AM 056817
 (220) 2010 01 28
 (731) სს „ლიბერთი ბანკი“,
 ილია ჭავჭავაძის გამზ.74, 0162,
 თბილისი, საქართველო
 (540)

**აირჩიე მ7 ანაბარი და მიიღე 7 მსხვილ და
 წარმატებულ ბანკს შორის ყველაზე მაღალი
 სარგებელი**
**აირჩიეთ მ7 ანაბარი და მიიღეთ 7 მსხვილ და
 წარმატებულ ბანკს შორის ყველაზე მაღალი
 სარგებელი**

(591) წითელი, შავი
 (531) 28.19.00-29.01.00-
 (511)
 36 – საბანკო საქმე.

(260) AM 2010 56821 A
 (210) AM 056821
 (220) 2010 01 28
 (731) შპს "ჯი და ჯი ქოლფერეიშენ,
 ბესიკის ქ. №27, 0108, თბილისი,
 საქართველო
 (540)



- (591) მუქი ყავისფერი, ღია ყავისფერი, ღია ვარდისფერი
- (531) 03.01.14-26.04.22-27.05.05-27.05.24-29.01.00-
- (511)
- 30 – ყავა, ცივი ყავა, ყავის რძიანი სასმელები, ყავის არომატიზატორები, ყავის შემცველები, ყავის მარცვლები, ყავაზე დამზადებული სასმელები, ხელოვნური ყავა, ყავის შემცველი მცენარეული პროდუქტი, საკონდიტრო ნუში, კაკაოზე დამზადებული სასმელები, კაკაოს რძიანი სასმელები, კაკაოს პროდუქტები, ჩაი, ცივი ჩაი, ჩაიზე დამზადებული სასმელები, შოკოლადი, შოკოლადის რძიანი სასმელი, შოკოლადზე დამზადებული სასმელები, ცხელი შოკოლადი, გლიასე, ნაღები, შესქელებული გათქვეფილი ნაღები, იოგურტი, გაყინული იოგურტი, საკონდიტრო ნაწარმი, საკონდიტრო ნაწარმი საშობაო ნაძვისხის მოსართავად, ცომეული პროდუქტი, პური, კოჭას პური, ბლითი, ფუნთუშა, ნამცხვარი, ბრინჯის ნამცხვარი, ორცხობილა, მშრალი ორცხობილა, ნუშის ორცხობილა, ბლინი, ბლინები შიგთავსით, კრეპი, კულიჩი, ღვეზელი, თაფლაკვერი, ტარტი, ტორტი, ვაფლი, ბუტერბროდი, ბრინჯზე დამზადებული მისაყოლებელი, მარცვლეულზე დამზადებული მისაყოლებელი, საფანელი, კანფეტი, პიტნის კანფეტი, კარამელი, შაქარყინული, საკონდიტრო ჟელე, მიუსლი, პრალინე, შერბეთი, საკონდიტრო პიტნა, საკონდიტრო არაქისი, მარციპანი, საკვები ყინული, ყინული გასაცივებლად, ბუნებრივი ან ხელოვნური ყინული, საკვები ყინულის შემკვრელი ნივთიერებები, საკვები ყინულის ფხენილი, ბადაგი, თაფლი, ნაყინი, ნაყინის შემკვრელი ნივთიერებები, საღებავი რეზინი, ჩიპსი, სანელებლები ეთერზეთების გარდა, სანელებლები სასმელისთვის ეთერზეთების გარდა, სანელებლები ღვეზელისთვის ეთერზეთების გარდა, დამატებლები, არომატიზატორები სასმელისთვის, საკვები მოსართავები ნამცხვრისთვის, ნამცხვრის სანელებლები, ნუშის ცომი (პასტა), ვანილი (სანელებელი), ვანილი (ღერო), შაქარი, საკონდიტრო შაქარი.
- 32 – გაზიანი წყალი, ნუშის რძე, უალკოჰოლო სასმელები, თაფლზე დამზადებული უალკოჰოლო სასმელები, უალკოჰოლო კოქტეილები, აქაფებული სასმელები, უალკოჰოლო ხილის ექსტრაქტები, ხილის უალკოჰოლო სასმელები, ხილის უალკოჰოლო გაზიანი სასმელები, ხი-

ლის წვენები, ყურძნის ტკბილი, ბურახი, ღიმონათი, შერბეთი, ვაჟინი სასმელებისთვის, ვაჟინი ღიმონათისთვის, ტომატის წვენი, ბოსტნეულის წვენები.

- 35 – რეკლამა, რეკლამა ინტერნეტით, პროდუქციის რეკლამირება, სარეკლამო პროდუქციის გაყიდვა.
- 41 – გართობა, დაბადების დღეების ორგანიზება და მომსახურება, დღესასწაულებისა და წვეულებების ორგანიზება და მომსახურება.
- 43 – საკვები პროდუქტებითა და სასმელებით უზრუნველყოფა, კაფე, ბარი, კაფეტერია, სანაყინე, რესტორანი, თვითმომსახურების რესტორანი, კეიტერიინგი.

- (260) AM 2010 56822 A
 (210) AM 056822
 (220) 2010 01 28
 (731) მაკდონალდ'ზ ინტერნეშენელ პროპერტი კომპანი, ლტდ., კორპორაცია ორგანიზებულია და საქმიანობს დელავერის შტატის კანონების მიხედვით, 2711 სენტერვილ როუდი, სუიტ 400, უილმინგტონი, დელავერი 19808, აშშ
 (740) შალვა გვარამაძე
 (540)

CHICKEN MYTHIC

- (591) შავ-თეთრი
 (511)
 30 – სენდვიჩი ქათმის ხორციით.

- (260) AM 2010 56823 A
 (210) AM 056823
 (220) 2010 01 28
 (731) მაკდონალდ'ზ ინტერნეშენელ პროპერტი კომპანი, ლტდ., კორპორაცია ორგანიზებულია და საქმიანობს დელავერის შტატის კანონების მიხედვით, 2711 სენტერვილ როუდი, სუიტ 400, უილმინგტონი, დელავერი 19808, აშშ
 (740) შალვა გვარამაძე
 (540)

CBO

- (591) შავ-თეთრი
 (511)
 30 – სენდვიჩი ქათმის ხორციით.

- (260) AM 2010 56824 A
 (210) AM 056824
 (220) 2010 01 28

- (731) მაკდონალდ'ზ ინტერნეშენელ პროპერტი კომპანი, ლტდ., კორპორაცია ორგანიზებულია და საქმიანობს დელავერის შტატის კანონების მიხედვით, 2711 სენტერვილ როუდი, სუიტ 400, უილმინგტონი, დელავერი 19808, აშშ
- (740) შალვა გვარამაძე
- (540)

McFLURRY

- (591) შავ-თეთრი
- (511)
- 30 – რძეზე დამზადებული ტკბილი პროდუქტები, სახელდობრ ნაყინი და გაყინული საკონდიტრო ნაწარმი.

- (260) AM 2010 56933 A
- (210) AM 056933
- (220) 2010 02 08

- (731) ანადოლუ ეფეს ბირაჯილიჯ ვე მალთ სანაიი ანონიმ შირქეთი, ბაჭყალიეველერ მაჰ. ადნან ქაპევეჯი ბულვარი N5 ბაჭყალიეველერ სტამბოლი, თურქეთი
- (740) გიორგი თაქთაქიშვილი
- (540)



- (591) თამბაქოსფერი, წითელი, ლურჯი, თეთრი
- (531) 25.01.05-26.01.20-27.05.24-29.01.00-
- (511)
- 32 – ლუდი, ლუდის დასამზადებლად საჭირო შედგენილობები.

- (260) AM 2010 56949 A
- (210) AM 056949
- (220) 2010 02 09
- (731) ჯენზაიმ კორპორეიშენ (მასაჩუსეტსის კორპორაცია), 500 კენდელ სტრიტი, კემბრიჯი, მასაჩუსეტსი 02142, აშშ
- (740) გიორგი თაქთაქიშვილი
- (540)

APERLURI

- (591) შავ-თეთრი
- (511)
- 5 – ფარმაცევტული და ვეტერინარული პრეპარატები; სამედიცინო დანიშნულების სანიტარული პრეპარატები; სამედიცინო

დანიშნულების დიეტური ნივთიერებები, ბავშვთა კვება; საღებუნები, გადასახვევი საშუალებები, კბილის დასაბუნნი და კბილის ტვიფრის დასამზადებელი მასალა; დეზინფექტანტები; მანე ცხოველების გასანადგურებელი პრეპარატები; ფუნგიციდები, ჰერბიციდები; ფარმაცევტული საშუალებები გენეტიკური დარღვევების სამკურნალოდ.

- (260) AM 2010 56950 A
- (210) AM 056950
- (220) 2010 02 09

- (731) ჯენზაიმ კორპორეიშენ (მასაჩუსეტსის კორპორაცია), 500 კენდელ სტრიტი, კემბრიჯი, მასაჩუსეტსი 02142, აშშ
- (740) გიორგი თაქთაქიშვილი
- (540)

ILUMERNA

- (591) შავ-თეთრი
- (511)
- 5 – ფარმაცევტული და ვეტერინარული პრეპარატები; სამედიცინო დანიშნულების სანიტარული პრეპარატები; სამედიცინო დანიშნულების დიეტური ნივთიერებები, ბავშვთა კვება; საღებუნები, გადასახვევი საშუალებები, კბილის დასაბუნნი და კბილის ტვიფრის დასამზადებელი მასალა; დეზინფექტანტები; მანე ცხოველების გასანადგურებელი პრეპარატები; ფუნგიციდები, ჰერბიციდები; ფარმაცევტული საშუალებები გენეტიკური დარღვევების სამკურნალოდ.

- (260) AM 2010 56951 A
- (210) AM 056951
- (220) 2010 02 09

- (731) ჯენზაიმ კორპორეიშენ (მასაჩუსეტსის კორპორაცია), 500 კენდელ სტრიტი, კემბრიჯი, მასაჩუსეტსი 02142, აშშ
- (740) გიორგი თაქთაქიშვილი
- (540)

TRANSLARNA

- (591) შავ-თეთრი
- (511)
- 5 – ფარმაცევტული და ვეტერინარული პრეპარატები; სამედიცინო დანიშნულების სანიტარული პრეპარატები; სამედიცინო დანიშნულების დიეტური ნივთიერებები, ბავშვთა კვება; საღებუნები, გადასახვევი საშუალებები, კბილის დასაბუნნი და კბილის ტვიფრის დასამზადებელი მასა-

ლა; დეზინფექტანტები; მავნე ცხოველების გასანადგურებელი პრეპარატები; ფუნგიციდები, ჰერბიციდები; ფარმაცევტული საშუალებები გენეტიკური დარღვევების სამკურნალოდ.

- (260) AM 2010 56953 A
- (210) AM 056953
- (220) 2010 02 09
- (731) შპს „ეავის სახლი-ქვინგპოლი“,
ყაზბეგის გამზირი 2, 0160, თბილისი,
საქართველო
- (540)

დუქანი ლუარსაბი

- (591) შავ-თეთრი
- (511)
- 43 – საზოგადოებრივი კვების ობიექტი.

- (260) AM 2010 56960 A
- (210) AM 056960
- (220) 2010 02 09
- (731) შპს „ჯი-ემ-პი“
ზემო ვეძის ქ.103, 0160, თბილისი,
საქართველო
- (740) ნუგზარ ქსოვრელი
- (540)

ფერონიუმი ФЕРОНИЙ FERONIUM

- (591) შავ-თეთრი
- (511)
- 5 – ფარმაცევტული და ვეტერინარული პრეპარატები; სამედიცინო დანიშნულების პიგიენური პრეპარატები; სამედიცინო დანიშნულების დიეტური ნივთიერებები, ბავშვთა კვება; საღებუნები, სახვევი მასალა; კბილის დასაბუნები და კბილის ტვიფრის დასამზადებელი მასალა; მადეზინფიცირებელი საშუალებები; მავნე ცხოველების გასანადგურებელი პრეპარატები; ფუნგიციდები, ჰერბიციდები,

- (260) AM 2010 56990 A
- (210) AM 056990
- (220) 2010 02 10
- (731) ბრაუნ-ფორმან კორპორეიშენ,
850 დიქსი ჰაივეი, ლუისვილი, კენტუკი
40210, აშშ
- (740) შალვა გვარამაძე
- (540)

HERRADURA

- (591) შავ-თეთრი
- (511)
- 33 – ალკოჰოლიანი სასმელები (ლუდის გარდა).

- (260) AM 2010 56991 A
- (210) AM 056991
- (220) 2010 02 10
- (731) ბრაუნ-ფორმან კორპორეიშენ,
850 დიქსი ჰაივეი, ლუისვილი, კენტუკი
40210, აშშ
- (740) შალვა გვარამაძე
- (540)

EL JIMADOR

- (591) შავ-თეთრი
- (511)
- 33 – ალკოჰოლიანი სასმელები (ლუდის გარდა).

- (260) AM 2010 56992 A
- (210) AM 056992
- (220) 2010 02 10
- (731) დისქვერ ფაინენშელ სერვისიზ,
2500 ლეიკ ქუკ როუდი, რივერუდზი,
ილინოისის შტატი 60015, აშშ
- (740) შალვა გვარამაძე
- (540)

DISCOVER

- (591) შავ-თეთრი
- (511)
- 36 – საფინანსო მომსახურებები საკრედიტო ბარათებისა და სადებეტო ბარათების მომსახურების ჩათვლით; საკრედიტო ბარათებისა და სადებეტო ბარათების გაცემა; საფინანსო საქმიანობა; დაზღვევა; წინასწარი გადახდის ბარათების გაცემა; ფასიანი ქაღალდების გაცემა; მომსახურება ფულის გადაცვლაში; ელექტრონული საკრედიტო და სადებეტო ოპერაციები; ნაღდი ფულის გადახდა და ნაღდი ფულის შევსება საკრედიტო ბარათით. ელექტრონული ოპერაციები ნაღდ ფულთან მიმართებაში; ATM (ბანკომატით) საბანკო მომსახურება; ჩეკების კონტროლთან, ინკასაციასა და გადახდასთან დაკავშირებული მომსახურება; ელექტრონული გადახდების დამუშავების მომსახურება; მომსახურება საკრედიტო ბარათებისა და გადახდის ოპერაციების ავთენტურობასა (შემოწმებასა) და კონტროლში; საბანკო მომსახურება; მომსახურება ელექტრონული საშუალებებით მიწოდებასა და

გადახდაში; ელექტრონული საშუალებებით გადახდების წარმოება on-line რეჟიმში გლობალური კომპიუტერული ქსელის მეშვეობით; საფინანსო ინფორმაციით უზრუნველყოფა, საკრედიტო და სადებეტო ბარათების მონაცემებისა და ანგარიშების და ასევე ფინანსური ოპერაციული აღრიცხვის ჩათვლით; მომსახურება ფულადი სახსრების (ფონდების) ელექტრონულ გადარიცხვებში; მომსახურება კრედიტმენეჯმენტში; ფინანსური სახის ინფორმაციის გავრცელება გლობალური კომპიუტერული ქსელის საშუალებით.

(260) AM 2010 56993 A

(210) AM 056993

(220) 2010 02 10

(731) დისკავერ ფაინენშელ სერვისიზ, 2500 ლეიკ ქუჩა როუდი, რივერუდში, ილინოისის შტატი 60015, აშშ

(740) შალვა გვარამაძე

(540)



(591) შავი, თეთრი, რუხი

(531) 26.03.24-26.04.11-27.01.06-27.05.04-

(511)

36 – საფინანსო მომსახურებები საკრედიტო ბარათებისა და სადებეტო ბარათების მომსახურების ჩათვლით; საკრედიტო ბარათებისა და სადებეტო ბარათების გაცემა; საფინანსო საქმიანობა; დაზღვევა; წინასწარი გადახდის ბარათების გაცემა; ფასიანი ქაღალდების გაცემა; მომსახურება ფულის გადაცვლაში; ელექტრონული საკრედიტო და სადებეტო ოპერაციები; ნაღდი ფულის გადახდა და ნაღდი ფულის შევსება საკრედიტო ბარათით. ელექტრონული ოპერაციები ნაღდ ფულთან მიმართებაში; ATM (ბანკომატით) საბანკო მომსახურება; ჩეკების კონტროლთან, ინკასაციასა და გადახდასთან დაკავშირებული მომსახურება; ელექტრონული გადახდების დამუშავების მომსახურება; მომსახურება საკრედიტო ბარათებისა და გადახდის ოპერაციების ავთენტურობასა (შემოწმებასა) და კონტროლში; საბანკო მომსახურება; მომსახურება ელექტრონული საშუალებებით მიწოდებასა და გადახდაში; ელექტრონული საშუალებებით გადახდების წარმოება on-line რეჟიმში გლობალური კომპიუტერული

ქსელის მეშვეობით; საფინანსო ინფორმაციით უზრუნველყოფა, საკრედიტო და სადებეტო ბარათების მონაცემებისა და ანგარიშების და ასევე ფინანსური ოპერაციული აღრიცხვის ჩათვლით; მომსახურება ფულადი სახსრების (ფონდების) ელექტრონულ გადარიცხვებში; მომსახურება კრედიტმენეჯმენტში; ფინანსური სახის ინფორმაციის გავრცელება გლობალური კომპიუტერული ქსელის საშუალებით.

(260) AM 2010 57005 A

(210) AM 057005

(220) 2010 02 11

(731) შ.პ.ს. „გრინ ქარდ კორპორეიშენ“, მარჯანიშვილის ქ. №6, 0102, თბილისი, საქართველო

(540)



(591) ნარინჯისფერი, თეთრი

(531) 26.04.04-27.05.24-29.01.00-

(511)

9 – მაგნიტურკოდიანი ბარათები, მეხსიერების ბარათები, მიკროპროცესორი (სმარტბარათები).

36 – დაზღვევა; ფინანსური ოპერაციები, ფულად-საკრედიტო ოპერაციები; უძრავ ქონებასთან დაკავშირებული ოპერაციები.

(260) AM 2010 57006 A

(210) AM 057006

(220) 2010 02 11

(731) შ.პ.ს. „გრინ ქარდ კორპორეიშენ“, მარჯანიშვილის ქ. №6, 0102, თბილისი, საქართველო

(540)



(591) მწვანე, ყვითელი, ნარინჯისფერი, შავი

(531) 25.03.05-26.04.04-26.04.24-27.05.05-29.01.00-

(511)

9 – მაგნიტურკოდიანი ბარათები, მეხსიერების ბარათები, მიკროპროცესორი (სმარტბარათები).

36 – დაზღვევა; ფინანსური ოპერაციები, ფულად-საკრედიტო ოპერაციები; უძრავ ქონებასთან დაკავშირებული ოპერაციები.

(260) AM 2010 57007 A
 (210) AM 057007
 (220) 2010 02 11
 (731) შ.პ.ს. „გრინ ქარდ კორპორეშენ“,
 მარჯანიშვილის ქ. №6, 0102, თბილისი,
 საქართველო
 (540)



(591) მწვანე, მუქი, ნაცრისფერი, ბაცი
 ნაცრისფერი, შავი
 (531) 26.04.09-27.05.05-29.01.00-
 (511)
 9 – მაგნიტურკოდიანი ბარათები, მეხსიერების ბარათები, მიკროპროცესორი (სმარტბარათები).
 36 – დაზღვევა; ფინანსური ოპერაციები, ფულად-საკრედიტო ოპერაციები; უძრავ ქონებასთან დაკავშირებული ოპერაციები.

(260) AM 2010 57017 A
 (210) AM 057017
 (220) 2010 02 15
 (731) სს „ლიბერთი ბანკი“
 ილია ჭავჭავაძის გამზ.74, 0162,
 თბილისი, საქართველო
 (540)



(591) წითელი, რუხი
 (531) 27.05.22-29.01.00-
 (511)
 36 – საბანკო საქმე.

(260) AM 2010 57018 A
 (210) AM 057018
 (220) 2010 02 15
 (731) სს „ლიბერთი ბანკი“
 ილია ჭავჭავაძის გამზ.74, 0162,
 თბილისი, საქართველო
 (540)



(591) შავი, ყოლოსფერი, მუქი სალათისფერი
 (531) 27.05.04-29.01.00-
 (511)
 36 – საბანკო საქმე.

(260) AM 2010 57019 A
 (210) AM 057019
 (220) 2010 02 15
 (731) სს „ლიბერთი ბანკი“
 ილია ჭავჭავაძის გამზ.74, 0162,
 თბილისი, საქართველო
 (540)

**სმარტივი
 SMARTIVI**

(591) შავ-თეთრი
 (511)
 36 – საბანკო საქმე.

(260) AM 2010 57020 A
 (210) AM 057020
 (220) 2010 02 15
 (731) სს „ლიბერთი ბანკი“
 ილია ჭავჭავაძის გამზ.74, 0162,
 თბილისი, საქართველო
 (540)

სმარტივი

(591) შავ-თეთრი
 (511)
 36 – საბანკო საქმე.

(260) AM 2010 57021 A
 (210) AM 057021
 (220) 2010 02 15
 (731) სს „ლიბერთი ბანკი“
 ილია ჭავჭავაძის გამზ.74, 0162,
 თბილისი, საქართველო
 (540)

SMARTივი

(591) შავ-თეთრი
 (511) 36 – საბანკო საქმე.

(260) AM 2010 57022 A
 (210) AM 057022
 (220) 2010 02 16
 (310) 2518116
 (320) 2009 10 09
 (330) GB
 (731) გალაპერ ლიმიტიდ, მემბერს ჰილი,
 ბრუკლენდზ როუდი, უეიბრიჯი, სარი
 KT13 0QU, გაერთიანებული სამეფო
 (740) შალვა გვარამაძე
 (540)



(591) შავ-თეთრი
(531) 05.05.20-25.01.01-27.05.01-
(511)

34 – დამუშავებული ან დაუმუშავებელი თამბაქო; მოსაწვევი თამბაქო, ჩიბუხის თამბაქო, ხელით გასახვევი თამბაქო, საღეჭი თამბაქო; სიგარეტები, სიგარები, სიგარილოები; მოწვევისათვის განკუთვნილი არასამკურნალო ან არასამედიცინო დანიშნულების ნივთიერებები, რომლებიც იყიდება ცალკე ან თამბაქოსთან ნარევის სახით; ბურნუთი; მწვეველთა საკუთნო შეტანილი 34-ე კლასში; სიგარეტის ქაღალდი, სიგარეტის მილაკები და ასანთი.

(260) AM 2010 57023 A
(210) AM 057023
(220) 2010 02 16

(731) ბარნეს & ნეუბლ კოლიჯ ბუკსელერზ, ლლკ
120 მაუნტინ ვიუ ბულვარი, ბასკინგ-რიჯი, ნიუ-ჯერსი 07920, აშშ

(740) შალვა გვარამაძე
(540)

BARNES & NOBLE

(591) შავ-თეთრი
(511)

42 – მომსახურება წიგნების გავრცელებაში და წიგნებით საცალო ვაჭრობის მალაზიების მომსახურება.

(260) AM 2010 57024 A
(210) AM 057024
(220) 2010 02 16

(731) ასოხიაციონე რადიო მარია, ვია ტურატი 7, 22036 ერბა-კო, იტალია

(740) შალვა გვარამაძე
(540)

რადიო მარია

(591) შავ-თეთრი
(511)

38 – ტელეკომუნიკაციები.
41 – აღზრდა; სასწავლო პროცესის უზრუნველყოფა; გართობა; სპორტული და კულტურულ-საგანმანათლებლო ღონისძიებების ორგანიზება.

(260) AM 2010 57025 A
(210) AM 057025
(220) 2010 02 17

(731) გალაპერ ლიმიტიდ, მემბერს ჰილი, ბრუკლენდზ როუდი, უეიბრიჯი, სარი, KT13 0QU,

გაერთიანებული სამეფო
(740) შალვა გვარამაძე
(540)

SOBRANIE

(591) შავ-თეთრი
(511)

33 – ალკოჰოლიანი სასმელები (ლუდის გარდა); არაყი.

(260) AM 2010 57027 A
(210) AM 057027
(220) 2010 02 18

(731) მილაგრო ფუდ ინდასტრიზ ლტდ.
113 ბონერ ჰილ როუდი, კინგსტონ-აპონ-თემზი, სარი KT1 3HE, გაერთიანებული სამეფო

(740) პავლე მეიფარიანი
(540)

MILAGRO

(591) შავ-თეთრი
(511)

30 – ყავა, ჩაი, კაკაო, შაქარი, ბრინჯი, ტაპიოკა (მანიოკა), საგო, ყავის შემცველები; ფქვილი და მარცვლოვანი პროდუქტები, პურ-ფუნთუშეული, საკონდიტრო ნაწარმი, ნაყინი; თაფლი, ბადაგის ვაჟინი; საფუარი, საცხობი ფხვნილები; მარილი, მღოვავი; ძმარი, საკაზმები; სანელებლები; საკვები ყინული. არომატიზატორები; არომატიზატორები (ეთერზეთების გარდა); ბადიანი; ბისკეტი; ბლინები; ბრიოში; ფუნთუშები; ვანილინი (ვანილის შემცველი); ვანილი (არომატული ნივთიერება); ვაფლი; ვერმიშელი; ყავის არომატული ნივთიერებები; ნატურალური დამატკობელი ნივთიერებები; შემკვრელი ნივთიერებები ძხვეწისათვის; საკვები ყინულის შემკვრელი ნივთიერებები; ზღვის წყალი (საკვების დასამზადებლად); საკვები გლუკოზა; მღოვავი; საფუარი; შემასქელებლები საკვები პროდუქტებისათვის; ბრინჯზე დამზადებული მსუბუქი საუზმეები; მარცვლოვნების მსუბუქი საუზმეები; ყავის შემცველები; მცენარეული ყავის შემცველები; საკონდიტრო ნაწარმი; საკონდიტრო ნაწარმი ნაძვისხის მოსართავად; ჟელესებრი საკონდიტრო ნაწარმი; ტკბილი ცომისგან დამზადებული საკონდიტრო ნაწარმი, უპირატესად შიგთავსით; საკონდიტრო ნაწარმი არაქისით; საკონდიტრო ნაწარმი ნუშით; მაკარონის ნაწარმი; ღვეხელი; გაყინული იოგურტი; კაკაო; კაკაოპროდუქტები; კაპარის სანელებელი; კარამელი; რძის

ფაფები; ქიში (მოხრაწული ღვეზელები წვრილად დაჭრილი ქონის ნაჭრებით); საკვები წებოვანა; კანფეტები; ძირტები; ბილას კანფეტები; პიტნის კანფეტები; ყავა; ხამი ყავა; საკვები სახამებელი; კრეკერები; სიმინდის ბურღული; საკვები ბურღული; დაფქული სიმინდი; მოხალეული სიმინდი; ღვეზელი; საკვები კურკუმა; კუსკუსი; ფქვილიანი კერძები; ატრია; ყინული გაცივებისათვის; ყინული ნატურალური ან ხელოვნური; საკვები ყინული; შაქარყინული; ბრინჯის კვრები; მალტოზა; ღომი; მარცპანი; ტკბილი რძის მასა საკონდიტრო ნაწარმისათვის (მოხარშული კრემი); თაფლი; ფუტკრის დედარძე (სამედიცინო მიზნებისათვის განკუთვნილის გარდა); ნაყინი; ხილის ნაყინი; ფქვილი; მიუსლი; პიტნა საკონდიტრო ნაწარმისათვის; კაკაოზე დამზადებული რძიანი სასმელები; ყავაზე დამზადებული რძიანი სასმელები; ყავის სასმელები; ჩაიზე დამზადებული სასმელები; შოკოლადის რძიანი სასმელები; შოკოლადის სასმელები; კაკაოს სასმელები; არასამკურნალწამლო ნაყენები; დაღერდილი შვრია; გაწმენდილი შვრია; ჯავზი; პასტილა (საკონდიტრო ნაწარმი); ბადაგი; წიწაკა; პეტიფური (პატარა ნამცხვარი); ნამცხვარი; ტკბილი ღვეზელი; პიცა; პომადი (საკონდიტრო ნაწარმი); ბატიბუტი; ფხენილები ნაყინისათვის; პრალინე; საკაშმები; სახლის პირობებში ხორცის დამარბილებელი პროდუქტები; მარცვლოვანი პროდუქტები; ფქვილის პროდუქტები; შვრიის პროდუქტები; პროპოლისი; თაფლაკვრები; სანელებლები; პუდინგები; პუდრი ტკბილი ერბოზელიანი ცომის საკონდიტრო ნაწარმისათვის; რავიოლი; საღეჭი რეზინი (სამედიცინო მიზნებისათვის განკუთვნილის გარდა); ბრინჯი; გაზაფხულის რულეტი (ნედლი ბოსტნეული გახვეული ბრინჯის ფქვილის ბლინებში); შაქარი; ანისულის თესლი; ტკბილი ერბოზელიანი ცომი საკონდიტრო ნაწარმისათვის; ტკბილეულობა; საკვები სოდა; მარილი საკვები პროდუქტების დაკონსერვებისათვის; სუფრის მარილი; ნიახურის მარილი; სპაგეტი; სანელებლები; სტაბილიზატორები ათქვეფილი ნაღებისათვის; ორცხობილა; პანირებული ორცხობილა; სუში; სენდვიჩი; საფუარის ტაბლეტები (სამედიცინო მიზნებისათვის განკუთვნილის გარდა); ტაბულე (ბოსტნეულის კერძი ხორბლის ცხვილით); ტაკოსი (სიმინდის უმარილო კვერცხი)

ხორცისა და ბოსტნეულის შიგთავსით); ტაპიოკა; ნუშის ცომი; ცომი სოიის მარცვლისგან (საკაშმი); ტორტილები (მჭადი); ხილ-კენკროვანი ტორტები; დაკონსერვებული ბოსტნის ბალახები (სანელებლები); საკვებად ვარგისი მოსართავები ტკბილი ერბოზელიანი ცომის საკონდიტრო ნაწარმისათვის; ძმარი; ფერმენტები ცომისათვის; ხაღვა; პური; პური უმარილო ცომისგან; ქულა მარცვლოვანი პროდუქტებისგან; ვარდ-კაჭკაჭა; ჩაი; ჩაი ყინულით; შოკოლადი; ალალს ექსტრაქტი; საკვები ესენციები (ეთერული ესენციებისა და ეთერზეთების გარდა).

(260) AM 2010 57028 A

(210) AM 057028

(220) 2010 02 18

(731) მილაგრო ფუდ ინდასტრიზ ლტდ.,
113 ბონერ ჰილ როუდი, კინგსტონ-
აპონ-თემზი, სარი KT1 3HE,
გაერთიანებული სამეფო

(740) პავლე მეთეფარიანი

(540)

D'ARTE

(591) შავ-თეთრი

(511)

30 – ყავა, ჩაი, კაკაო, შაქარი, ბრინჯი, ტაპიოკა (მანიოკა), საგო, ყავის შემცველები; ფქვილი და მარცვლოვანი პროდუქტები, პურ-ფუნთუშეული, საკონდიტრო ნაწარმი, ნაყინი; თაფლი, ბადაგის ვაჟინი; საფუარი, საცხობი ფხენილები; მარილი, მდოგვი; ძმარი, საკაშმები; სანელებლები; საკვები ყინული. არომატიზატორები; არომატიზატორები (ეთერზეთების გარდა); ბადიანი; ბისკვიტი; ბლინები; ბრიოში; ფუნთუშები; ვანილინი (ვანილის შემცველი); ვანილი (არომატიზული ნივთიერება); ვაფლი; ვერმიშელი; ყავის არომატიზული ნივთიერებები; ნატურალური დამატკობელი ნივთიერებები; შემკვრელი ნივთიერებები ძხვეწული-სათვის; საკვები ყინულის შემკვრელი ნივთიერებები; ზღვის წყალი (საკვების დასამზადებლად); საკვები გლუკოზა; მდოგვი; საფუარი; შემასქელებლები საკვები პროდუქტებისათვის; ბრინჯზე დამზადებული მსუბუქი საუზმეები; მარცვლოვნების მსუბუქი საუზმეები; ყავის შემცველები; მცენარეული ყავის შემცველები; საკონდიტრო ნაწარმი; საკონდიტრო ნაწარმი ნაძვისხის მოსართავად; ქელესებრი საკონდიტრო ნაწარ-

მი; ტკბილი ცომისგან დამზადებული საკონდიტრო ნაწარმი, უპირატესად შიგთავსით; საკონდიტრო ნაწარმი არაქისით; საკონდიტრო ნაწარმი ნუშით; მაკარონის ნაწარმი; ღვეხელი; გაყინული იოგურტი; კაკაო; კაკაოპროდუქტები; კაპარის სანელებელი; კარამელი; რძის ფაფები; ქიში (მოხრაწული ღვეხელები წვრილად დაჭრილი ქონის ნაჭრებით); საკვები წებოგვარა; კანფეტები; ძირტკბილას კანფეტები; პიტნის კანფეტები; ყავა; ხაში ყავა; საკვები სახამებელი; კრეკერები; სიმინდის ბურღული; საკვები ბურღულეული; დაფქული სიმინდი; მოხალული სიმინდი; ღვეხელი; საკვები კურკუმა; კუსკუსი; ფქვილიანი კერძები; ატრია; ყინული გაცივებისათვის; ყინული ნატურალური ან ხელოვნური; საკვები ყინული; შაქარიყინული; ბრინჯის კვერები; მალტოზა; ღომი; მარცპანი; ტკბილი რძის მასა საკონდიტრო ნაწარმისათვის (მოხარშული კრემი); თაფლი; ფუტკრის დედარძე (სამედიცინო მიზნებისათვის განკუთვნილის გარდა); ნაყინი; ხილის ნაყინი; ფქვილი; მიუსლი; პიტნა საკონდიტრო ნაწარმისათვის; კაკაოზე დამზადებული რძიანი სასმელები; ყავაზე დამზადებული რძიანი სასმელები; ყავის სასმელები; ჩაიზე დამზადებული სასმელები; შოკოლადის რძიანი სასმელები; შოკოლადის სასმელები; კაკაოს სასმელები; არასამკურნალწამლო ნაყენები; დაღერდილი შვრია; გაწმენდილი შვრია; ჯაჯი; პასტილა (საკონდიტრო ნაწარმი); ბადავი; წიწაკა; პეტოფური (პატარა ნამცხვარი); ნამცხვარი; ტკბილი ღვეხელი; პიცა; პომადი (საკონდიტრო ნაწარმი); ბატიბუტი; ფხვნილები ნაყინისათვის; პრალინე; საკაშები; სახლის პირობებში ხორცის დამარბილებელი პროდუქტები; მარცვლოვანი პროდუქტები; ფქვილის პროდუქტები; შვრიის პროდუქტები; პროპოლისი; თაფლაკვერები; სანელებლები; პუდინგები; პუდრი ტკბილი ერბოხელი ცომის საკონდიტრო ნაწარმისათვის; რავიოლი; საღვჭი რეზინი (სამედიცინო მიზნებისათვის განკუთვნილის გარდა); ბრინჯი; გაზაფხულის რულეტი (ნედლი ბოსტნეული გახვეული ბრინჯის ფქვილის ბლინებში); შაქარი; ანისულის თესლი; ტკბილი ერბოხელი ცომი საკონდიტრო ნაწარმისათვის; ტკბილეულობა; საკვები სოდა; მარილი საკვები პროდუქტების დაკონსერვებისათვის; სუფრის მარილი; ნიახურის მარილი; სპაგეტი; სანელებლები; სტაბი-

ლიზატორები ათქვეფილი ნაღებისათვის; ორცხოხილა; პანირებული ორცხოხილა; სუში; სენდვიჩი; საფუარის ტაბლეტები (სამედიცინო მიზნებისათვის განკუთვნილის გარდა); ტაბლეტ (ბოსტნეულის კერძი ხორბლის ცეხვილით); ტაკოსი (სიმინდის უმარილო კვერი ხორცისა და ბოსტნეულის შიგთავსით); ტაპიოკა; ნუშის ცომი; ცომი სოიის მარცვლისგან (საკაშში); ტორტილები (მჭადი); ხილ-კენკროვანი ტორტები; დაკონსერვებული ბოსტნის ბადახები (სანელებლები); საკვებად ვარგისი მოსართავები ტკბილი ერბოხელი ცომის საკონდიტრო ნაწარმისათვის; ძმარი; ფერმენტები ცომისათვის; ხაღვა; პური; პური უმარილო ცომისგან; ქულა მარცვლოვანი პროდუქტებისგან; ვარდ-კაჭკაჭა; ჩაი; ჩაი ყინულით; შოკოლადი; ალასო ექსტრაქტი; საკვები ესენციები (ეთერული ესენციებისა და ეთერზეთების გარდა).

- (260) AM 2010 57029 A
- (210) AM 057029
- (220) 2010 02 18
- (731) მილაგრო ფუდ ინდასტრიზ ლტდ., 113 ბონერ ჰილ როუდი, კინგსტონ-აპონ-თემზი, სარი KT1 3HE, გაერთიანებული სამეფო
- (740) პავლე მეიფარიანი
- (540)

Rio Cafe

- (591) შავ-თეთრი
- (511)
- 30 – ყავა და ყავის შემცველები.

- (260) AM 2010 57030 A
- (210) AM 057030
- (220) 2010 02 18
- (731) გლობალ კონკისტადორს ს.ა., კუბა ავენიუ №36-36, საფოსტო ყუთი 0816-06748, პანამა 5, პანამა
- (740) თამაზ შილაკაძე
- (540)

DENTO-MAX

- (591) შავ-თეთრი
- (511)
- 21 – ჯავრისები კბილებისა და პროთეზებისათვის, მათი ნაწილები და საკუთნო; ჯავრისები და ჯავრისის დასამზადებელი მასალა; კბილსანიჩქნები; ბუნებრივი და ხელოვნური კბილების საწმენდი და საპრიალებელი მასალა და იარაღები.

(260) AM 2010 57035 A
 (210) AM 057035
 (220) 2010 02 19
 (731) შპს „ზუმერი ჯორჯია“,
 ცაბაძის ქ.№8, 0112, თბილისი,
 საქართველო
 (540)



(591) ნარინჯისფერი, თეთრი.
 (531) 26.01.12-26.11.13-26.15.01-27.05.14-
 28.19.00-29.01.00-
 (511)
 35 – ვაჭრობა საყოფაცხოვრებო და ელექტროსაქონლით (მობ. ტელეფონებითა და სხვა).

(260) AM 2010 57036 A
 (210) AM 057036
 (220) 2010 02 22
 (731) შპს „ფემენ გრუპი“,
 პეკინის ქ.№14, 0171, თბილისი,
 საქართველო
 (540)



(591) შავ-თეთრი
 (531) 26.04.22-28.19.00-
 (511)
 18 – ტყავი და ტყავის იმიტაცია, მათი ნაწარმი, რომელიც არ მიეკუთვნება სხვა კლასებს; ცხოველთა ტყავი, ბეწვეული; სამგზავრო სკივრები, ჩემოდნები; წვიმისა და მზის ქოლგები და ხელჯოხები;
 24 – ქსოვილები და საფეიქრო ნაწარმი, რომელიც არ მიეკუთვნება სხვა კლასებს; საწოლისა და მაგიდის გადასაფარებლები.
 25 – ტანსაცმელი, ფეხსაცმელი, თავსაბურავი.
 26 – მაქმანი და ნაქარგები, თასმა და ლენტები; ღილეები, კნოპები, დუგმები და საცეცებიანი ღილეილო, ქინძისთავეები და ნემსები; ხელოვნური ყვავილები.
 35 – რეკლამა; მართვა საქმიან სფეროში; ადმინისტრირება საქმიან სფეროში; საოფისე სამსახური.
 41 – კულტურულ-საგანმანათლებლო ღონისძიებების ორგანიზება.

(260) AM 2010 57037 A
 (210) AM 057037
 (220) 2010 02 22
 (731) შპს „ფემენ გრუპი“,
 პეკინის ქ.№14, 0171, თბილისი,
 საქართველო

(540)



(591) შავ-თეთრი
 (531) 26.04.22-27.05.05-27.05.24-
 (511)
 18 – ტყავი და ტყავის იმიტაცია, მათი ნაწარმი, რომელიც არ მიეკუთვნება სხვა კლასებს; ცხოველთა ტყავი, ბეწვეული; სამგზავრო სკივრები, ჩემოდნები; წვიმისა და მზის ქოლგები და ხელჯოხები;
 24 – ქსოვილები და საფეიქრო ნაწარმი, რომელიც არ მიეკუთვნება სხვა კლასებს; საწოლისა და მაგიდის გადასაფარებლები.
 25 – ტანსაცმელი, ფეხსაცმელი, თავსაბურავი.
 26 – მაქმანი და ნაქარგები, თასმა და ლენტები; ღილეები, კნოპები, დუგმები და საცეცებიანი ღილეილო, ქინძისთავეები და ნემსები; ხელოვნური ყვავილები.
 35 – რეკლამა; მართვა საქმიან სფეროში; ადმინისტრირება საქმიან სფეროში; საოფისე სამსახური.
 41 – კულტურულ-საგანმანათლებლო ღონისძიებების ორგანიზება.

(260) AM 2010 57038 A
 (210) AM 057038
 (220) 2010 02 22
 (731) შპს „ფემენ გრუპი“,
 პეკინის ქ.№14, 0171, თბილისი,
 საქართველო
 (540)



(591) შავ-თეთრი
 (531) 26.04.22-27.05.05-27.05.24-
 (511)
 18 – ტყავი და ტყავის იმიტაცია, მათი ნაწარმი, რომელიც არ მიეკუთვნება სხვა კლასებს; ცხოველთა ტყავი, ბეწვეული; სამგზავრო სკივრები, ჩემოდნები; წვიმისა და მზის ქოლგები და ხელჯოხები;
 24 – ქსოვილები და საფეიქრო ნაწარმი, რომელიც არ მიეკუთვნება სხვა კლასებს; საწოლისა და მაგიდის გადასაფარებლები.
 25 – ტანსაცმელი, ფეხსაცმელი, თავსაბურავი.
 26 – მაქმანი და ნაქარგები, თასმა და ლენტები; ღილეები, კნოპები, დუგმები და საცეცებიანი ღილეილო, ქინძისთავეები და ნემსები; ხელოვნური ყვავილები.
 35 – რეკლამა; მართვა საქმიან სფეროში; ადმინისტრირება საქმიან სფეროში; საოფისე სამსახური.

41 – კულტურულ-საგანმანათლებლო ღონისძიებების ორგანიზება.

(260) AM 2010 57039 A
(210) AM 057039
(220) 2010 02 22
(731) შპს „ფეშენ გრუპი“,
პეკინის ქ.№14, 0171, თბილისი,
საქართველო
(540)



(591) შავ-თეთრი
(531) 26.04.22-28.19.00-
(511)

- 18 – ტყავი და ტყავის იმიტაცია, მათი ნაწარმი, რომელიც არ მიეკუთვნება სხვა კლასებს; ცხოველთა ტყავი, ბეწვეული; სამგზავრო სკივრები, ჩემოდნები; წვიმი-სა და მზის ქოლგები და ხელჯოხები;
- 24 – ქსოვილები და საფეიქრო ნაწარმი, რომელიც არ მიეკუთვნება სხვა კლასებს; საწოლისა და მაგიდის გადასაფარებ-ლები.
- 25 – ტანსაცმელი, ფეხსაცმელი, თავსაბურავი.
- 26 – მაქმანი და ნაქარგები, თასმა და ლენტე-ბი; დიღები, კნოპები, დუგები და სა-ცეცებიანი დიღკილო, ქინძისთავები და ნემსები; ხელოვნური ყვავილები.
- 35 – რეკლამა; მართვა საქმიან სფეროში; ად-მინისტრირება საქმიან სფეროში; საო-ფისე სამსახური.
- 41 – კულტურულ-საგანმანათლებლო ღონისძიებების ორგანიზება.

(260) AM 2010 57051 A
(210) AM 057051
(220) 2010 02 23
(731) შპს „ორი ნაბიჯი“
გუდიაშვილის მოედანი 4, 0105,
თბილისი, საქართველო
(740) თამილა ჩოხელი
(540)



(591) თეთრი, მწვანე, წითელი,
ნარინჯისფერი
(531) 05.03.14-26.04.19-27.07.01-28.19.00-
29.01.00-
(511)
35– რეკლამა; საცალო და საბითუმო ვაჭრობა.

(260) AM 2010 57082 A
(210) AM 057082
(220) 2010 02 25
(731) შპს „ამერიტეკი“
აკ. შანიძის ქ.21,, 0179, თბილისი,
საქართველო
(540)



(591) წითელი, მღოგვისფერი, რუხი, თეთრი,
შავი
(531) 04.05.03-27.05.05-29.01.00-
(511)
35 – საქონლით მომარაგება რეალიზაციის
ჩათვლით.

(260) AM 2010 57175 A
(210) AM 057175
(220) 2010 03 02
(731) სუმიტომო ქემიკალ კო., ლტდ, 27-1,
შინკავა 2-ჩომე, ჩუო-კუ, ტოკიო
104-8260, იაპონია
(740) შალვა გვარამაძე
(540)



(591) შავ-თეთრი
(511)
17 – ნახევრად დამუშავებული პლასტმასები;
ნახევრად დამუშავებული სინთეზური
ფისის პროდუქტები.

(260) AM 2010 57183 A
(210) AM 057183
(220) 2010 03 02
(310) 2009731710
(320) 2009 12 08
(330) RU
(731) მარს, ინკორპორეტიდ
6885 ელმ სტრიტი, მაკ-ლინი, ვირჯინია
22101-3883, აშშ
(740) თამარ კოჭლამაზაშვილი
(540)

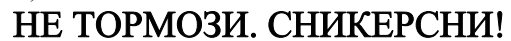

(591) შავ-თეთრი
(511)
30 – ყავა და ყავის შემცველები, ჩაი, კაკაო,
შოკოლადის სასმელები, შაქარი, ბრინ-
ჯი, ტაპიოკა; საგო; ფქვილი, ფქვილე-

ული და მარცვლოვანი პროდუქტები, ბატონები მარცვლოვანი პროდუქტებისაგან; მაკარონის ნაწარმი; პურ-ფუნთუშეული, ბისკვიტები, ნამცხვრები, ტორტები, კექსები, ტკბილღვეულები, ცომეული საკონდიტრო ნაწარმი; ტკბილი ცომისაგან დამზადებული საკონდიტრო ნაწარმი ძირითადად შიგთავსით; შოკოლადი, შოკოლადის ნაწარმი; საკონდიტრო ნაწარმი; დაშაქრული საკონდიტრო ნაწარმი; ტკბილეულობა, კანფეტები, ყინულკარამელი; საკვები ყინული, ნაყინი, ჩაცივებული დესერტი; თაფლი, ბადავის ვაჟინი; მარილი, მღოგვი; ძმარი; სოუსები; სოუსი პესტო; სუნელები; სანელებლები; მწვანილი, სურნელოვანი და არომატული ბადახები, შეტანილი 30-ე კლასში; მზა საკვები პროდუქტები, რომლებიც ძირითადად შედგებოდა ზემოსხენებული ნაწარმისაგან.

ბრიკატები, რომლებიც დამზადებულია ზემოთ ჩამოთვლილი პროდუქტებისაგან და რომლებიც შეტანილია 30-ე კლასში.
 35 – ბაზარზე საქონლის წინ წაწევა (მესამე პირებისთვის); პროდუქციის ექსპორტი-იმპორტი.
 43 – კაფე, კაფეტერია, პიცერია; საკვები პროდუქტებით უზრუნველყოფა (მესამე პირებისთვის).

- (260) AM 2010 57184 A
- (210) AM 057184
- (220) 2010 03 02
- (731) შპს „ჯიმარტი“
ჭავჭავაძის გამზ.9, 0179, თბილისი, საქართველო
- (740) გია გრძელიშვილი
- (540)



- (591) თეთრი, ნაცრისფერი, წითელი
- (531) 26.01.12-28.19.00-29.01.00-
- (511)
- 29 – ხორცი, თევზი, ფრინველი და ნანადირევი; ხორცის ექსტრაქტები; დაკონსერვებული, გამომშრალი და თბურად დამუშავებული ბოსტნეული და ხილი; კვერცხი, რძე და რძის პროდუქტები; კარაქი, ზეთი და საკვები ცხიმები; მზა კერძები და ნახევარფაბრიკატები, რომლებიც დამზადებულია ზემოთ ჩამოთვლილი პროდუქტებისაგან და რომლებიც შეტანილია 29-ე კლასში.
- 30 – ყავა, ჩაი, კაკაო, შაქარი, ბრინჯი, ყავის შემცველები; ფქვილი და მარცვლოვანი პროდუქტები, პურ-ფუნთუშეული, საკონდიტრო ნაწარმი, ნაყინი; თაფლი, ბადავი; საფუარი, საცხობი ფხვნილები; მარილი, ძმარი, მღოგვი, საკაზმები, საწებლები; სუნელები; პიცა, შიგთავსი პიცისთვის; მზა კერძები და ნახევარფაბრიკატები, რომლებიც დამზადებულია ზემოთ ჩამოთვლილი პროდუქტებისაგან და რომლებიც შეტანილია 30-ე კლასში.
- 35 – ბაზარზე საქონლის წინ წაწევა (მესამე პირებისთვის); პროდუქციის ექსპორტი-იმპორტი.
- 43 – კაფე, კაფეტერია, პიცერია; საკვები პროდუქტებით უზრუნველყოფა (მესამე პირებისთვის).

- (260) AM 2010 57185 A
- (210) AM 057185
- (220) 2010 03 02
- (731) შპს „ჯიმარტი“
ჭავჭავაძის გამზ.9, 0179, თბილისი, საქართველო
- (740) გია გრძელიშვილი
- (540)



- (591) თეთრი, ნაცრისფერი, წითელი.
- (531) 26.01.12-27.05.05-29.01.00-
- (511)
- 29 – ხორცი, თევზი, ფრინველი და ნანადირევი; ხორცის ექსტრაქტები; დაკონსერვებული, გამომშრალი და თბურად დამუშავებული ბოსტნეული და ხილი; კვერცხი, რძე და რძის პროდუქტები; კარაქი, ზეთი და საკვები ცხიმები; მზა კერძები და ნახევარფაბრიკატები, რომლებიც დამზადებულია ზემოთ ჩამოთვლილი პროდუქტებისაგან და რომლებიც შეტანილია 29-ე კლასში.
- 30 – ყავა, ჩაი, კაკაო, შაქარი, ბრინჯი, ყავის შემცველები; ფქვილი და მარცვლოვანი პროდუქტები, პურ-ფუნთუშეული, საკონდიტრო ნაწარმი, ნაყინი; თაფლი, ბადავი; საფუარი, საცხობი ფხვნილები; მარილი, ძმარი, მღოგვი, საკაზმები, საწებლები; სუნელები; პიცა, შიგთავსი პიცისთვის; მზა კერძები და ნახევარფაბრიკატები, რომლებიც დამზადებულია ზემოთ ჩამოთვლილი პროდუქტებისაგან და რომლებიც შეტანილია 30-ე კლასში.
- 35 – ბაზარზე საქონლის წინ წაწევა (მესამე პირებისთვის); პროდუქციის ექსპორტი-იმპორტი.
- 43 – კაფე, კაფეტერია, პიცერია; საკვები პროდუქტებით უზრუნველყოფა (მესამე პირებისთვის).

(260) AM 2010 57205 A
(210) AM 057205
(220) 2010 03 04
(731) შპს „ჯეოსელი“
გოთუას ქ. №3, 0160, თბილისი,
საქართველო
(740) ოთარ ჯანჯალაშვილი
(540)

„შენი ხუთეული“

(591) შავ-თეთრი
(511)
16 – ნაბეჭდი პროდუქცია.
25 – ტანსაცმელი, თავსაბურავი.
38 – კავშირგაბმულობა.

(260) AM 2010 57206 A
(210) AM 057206
(220) 2010 03 04
(731) შპს „ჯეოსელი“
გოთუას ქ. №3, 0160, თბილისი,
საქართველო
(740) ოთარ ჯანჯალაშვილი
(540)

„შენი ბანზუმილება“

(591) შავ-თეთრი
(511)
16 – ნაბეჭდი პროდუქცია.
25 – ტანსაცმელი, თავსაბურავი.
38 – კავშირგაბმულობა.

(260) AM 2010 57207 A
(210) AM 057207
(220) 2010 03 04
(731) შპს „ჯეოსელი“
გოთუას ქ. №3, 0160, თბილისი,
საქართველო
(740) ოთარ ჯანჯალაშვილი
(540)

„სიყვარულის ბანზუმილება“

(591) შავ-თეთრი
(511)
16 – ნაბეჭდი პროდუქცია.
25 – ტანსაცმელი, თავსაბურავი.
38 – კავშირგაბმულობა.

(260) AM 2010 57208 A
(210) AM 057208
(220) 2010 03 04
(731) შპს „ჯეოსელი“
გოთუას ქ. №3, 0160, თბილისი,
საქართველო
(740) ოთარ ჯანჯალაშვილი

(540)
„წიბნის ბანზუმილება“
(591) შავ-თეთრი
(511)
16 – ნაბეჭდი პროდუქცია.
25 – ტანსაცმელი, თავსაბურავი.
38 – კავშირგაბმულობა.

(260) AM 2010 57209 A
(210) AM 057209
(220) 2010 03 04
(731) შპს „ჯეოსელი“
გოთუას ქ. №3, 0160, თბილისი,
საქართველო
(740) ოთარ ჯანჯალაშვილი
(540)

„ზუმერანბი“

(591) შავ-თეთრი
(511)
16 – ნაბეჭდი პროდუქცია.
25 – ტანსაცმელი, თავსაბურავი.
38 – კავშირგაბმულობა.

(260) AM 2010 57210 A
(210) AM 057210
(220) 2010 03 04
(731) შპს „ჯეოსელი“
გოთუას ქ. №3, 0160, თბილისი,
საქართველო
(740) ოთარ ჯანჯალაშვილი
(540)

„შენი ოცნების ფორმულა“

(591) შავ-თეთრი
(511)
16 – ნაბეჭდი პროდუქცია.
25 – ტანსაცმელი, თავსაბურავი.
38 – კავშირგაბმულობა.

(260) AM 2010 57211 A
(210) AM 057211
(220) 2010 03 04
(731) შპს „ჯეოსელი“
გოთუას ქ. №3, 0160, თბილისი,
საქართველო
(740) ოთარ ჯანჯალაშვილი
(540)

"WAP-რენ ზუმბი"

(591) შავ-თეთრი
(511)
16 – ნაბეჭდი პროდუქცია.
25 – ტანსაცმელი, თავსაბურავი.
38 – კავშირგაბმულობა.

(260) AM 2010 57212 A
 (210) AM 057212
 (220) 2010 03 04
 (731) შპს „ჯეოსელი“
 გოთუას ქ. №3, 0160, თბილისი,
 საქართველო
 (740) ოთარ ჯანჯალაშვილი
 (540)

1=2

(591) შავ-თეთრი
 (511)
 16 – ნაბეჭდი პროდუქცია.
 25 – ტანსაცმელი, თავსაბურავი.
 38 – კავშირგაბმულობა.

(260) AM 2010 57213 A
 (210) AM 057213
 (220) 2010 03 04
 (731) შპს „ჯეოსელი“
 გოთუას ქ. №3, 0160, თბილისი,
 საქართველო
 (740) ოთარ ჯანჯალაშვილი
 (540)

„ექსტრემალური ბანზუმილება“

(591) შავ-თეთრი
 (511)
 16 – ნაბეჭდი პროდუქცია.
 25 – ტანსაცმელი, თავსაბურავი.
 38 – კავშირგაბმულობა.

(260) AM 2010 57214 A
 (210) AM 057214
 (220) 2010 03 04
 (731) შპს „ჯეოსელი“
 გოთუას ქ. №3, 0160, თბილისი,
 საქართველო
 (740) ოთარ ჯანჯალაშვილი
 (540)

„ზაფხული ისევ მოღაშია“

(591) შავ-თეთრი
 (511)
 16 – ნაბეჭდი პროდუქცია.
 25 – ტანსაცმელი, თავსაბურავი.
 38 – კავშირგაბმულობა.

(260) AM 2010 57215 A
 (210) AM 057215
 (220) 2010 03 04
 (731) შპს „ჯეოსელი“
 გოთუას ქ. №3, 0160, თბილისი,
 საქართველო
 (740) ოთარ ჯანჯალაშვილი

(540)
„ერთი ტონა SMS“

(591) შავ-თეთრი
 (511)
 16 – ნაბეჭდი პროდუქცია.
 25 – ტანსაცმელი, თავსაბურავი.
 38 – კავშირგაბმულობა.

(260) AM 2010 57216 A
 (210) AM 057216
 (220) 2010 03 04
 (731) შპს „ჯეოსელი“
 გოთუას ქ. №3, 0160, თბილისი,
 საქართველო
 (740) ოთარ ჯანჯალაშვილი
 (540)

„ზაფხულის ბანზუმილება“

(591) შავ-თეთრი
 (511)
 16 – ნაბეჭდი პროდუქცია.
 25 – ტანსაცმელი, თავსაბურავი.
 38 – კავშირგაბმულობა.

(260) AM 2010 57217 A
 (210) AM 057217
 (220) 2010 03 04
 (731) შპს „ჯეოსელი“
 გოთუას ქ. №3, 0160, თბილისი,
 საქართველო
 (740) ოთარ ჯანჯალაშვილი
 (540)

„ზუმიბაბვი“

(591) შავ-თეთრი
 (511)
 16 – ნაბეჭდი პროდუქცია.
 25 – ტანსაცმელი, თავსაბურავი.
 38 – კავშირგაბმულობა.

(260) AM 2010 57218 A
 (210) AM 057218
 (220) 2010 03 04
 (731) შპს „ჯეოსელი“
 გოთუას ქ. №3, 0160, თბილისი,
 საქართველო
 (740) ოთარ ჯანჯალაშვილი
 (540)



(591) შავ-თეთრი
 (531) 26.04.06-28.19.00-
 (511)

16 – ნაბეჭდი პროდუქცია.
25 – ტანსაცმელი, თავსაბურავი.
38 – კავშირგაბმულობა.

(260) AM 2010 57219 A

(210) AM 057219

(220) 2010 03 04

(731) შპს „ჯეოსელი“
გოთუას ქ. №3, 0160, თბილისი,
საქართველო

(740) ოთარ ჯანჯალაშვილი

(540)



(591) ვარდისფერი, თეთრი

(531) 26.04.06-28.19.00-29.01.00-

(511)

16 – ნაბეჭდი პროდუქცია.

25 – ტანსაცმელი, თავსაბურავი.

38 – კავშირგაბმულობა.

რეგისტრირებული სასაქონლო ნიშნები

(111) M 2010 020831 R
(151) 2010 10 20
(181) 2020 10 20
(260) AM 2010 46959 A*
(220) 2008 02 07
(732) შპს „გდ ალკო“
მ. ალექსიძის ქ.8, 0193, თბილისი,
საქართველო

(111) M 2010 020832 R
(151) 2010 10 20
(181) 2020 10 20
(260) AM 2010 47492 A*
(220) 2008 03 07
(732) ლეო ფარმა ა/ს
ინდუსტრიპარკენ 55, DK-2750
ბალერუპი, დანია

(111) M 2010 020833 R
(151) 2010 10 20
(181) 2020 10 20
(260) AM 2010 47493 A*
(220) 2008 03 07
(732) ლეო ფარმა ა/ს
ინდუსტრიპარკენ 55, DK-2750
ბალერუპი, დანია

(111) M 2010 020834 R
(151) 2010 10 20
(181) 2020 10 20
(260) AM 2010 50520 A*
(220) 2008 10 17
(732) პრავდა ინტერნეშენელ
ინკორპორეტიდ
1105 ნ. მარკიტ სტრიტი, სუიტი 1144,
უილმინგტონი, დელავერი 19801, აშშ

(111) M 2010 020835 R
(151) 2010 10 20
(181) 2020 10 20
(260) AM 2010 51105 A*
(220) 2008 12 05
(732) გლახო გრუპ ლიმიტიდ
გლახო უელქამ ჰაუზი, ბერკლი
ავენიუ, გრინფორდი, მიდლსექსი
UB6 0NN, გაერთიანებული სამეფო

(111) M 2010 020836 R
(151) 2010 10 20
(181) 2020 10 20

(260) AM 2010 53329 A*
(220) 2009 05 06
(732) ნოვარტის აგ
4002 ბაზელი, შვეიცარია

(111) M 2010 020837 R
(151) 2010 10 20
(181) 2020 10 20
(260) AM 2010 53330 A*
(220) 2009 05 06
(732) ნოვარტის აგ
4002 ბაზელი, შვეიცარია

(111) M 2010 020838 R
(151) 2010 10 20
(181) 2020 10 20
(260) AM 2010 53331 A*
(220) 2009 05 06
(732) ნოვარტის აგ
4002 ბაზელი, შვეიცარია

(111) M 2010 020839 R
(151) 2010 10 20
(181) 2020 10 20
(260) AM 2010 53332 A*
(220) 2009 05 06
(732) ნოვარტის აგ
4002 ბაზელი, შვეიცარია

(111) M 2010 020840 R
(151) 2010 10 20
(181) 2020 10 20
(260) AM 2010 53660 A
(220) 2009 06 05
(732) შპს „პრიმა7“
ნაკაშიძის I შესახვ. N12, 0105,
თბილისი, საქართველო

(111) M 2010 020841 R
(151) 2010 10 20
(181) 2020 10 20
(260) AM 2010 53862 A
(220) 2009 06 17
(732) ემზარ ბალაძე
ვაჟა-ფშაველას ქ. 7, ბ.14, 6000, ბათუმი,
საქართველო

(111) M 2010 020842 R
 (151) 2010 10 20
 (181) 2020 10 20
 (260) AM 2010 54042 A
 (220) 2009 07 02
 (732) სს „თბილღვინო“
 სარაჯიშვილის გამზ. 2, 0153,
 თბილისი, საქართველო

(111) M 2010 020843 R
 (151) 2010 10 20
 (181) 2020 10 20
 (260) AM 2010 54127 A
 (220) 2009 07 10
 (732) შპს „ჯორჯიან თრედიშენს“
 იაკობ ნიკოლაძის ქ.5-ა,, 0109,
 თბილისი, საქართველო

(111) M 2010 020844 R
 (151) 2010 10 20
 (181) 2020 10 20
 (260) AM 2010 54373 A
 (220) 2009 07 29
 (732) ზაკრიტოე აკციონერნოე ობშჩესტვო
 „ობოლონ“
 ულ.ბოგატირსკაია 3, 04655 კიევი,
 უკრაინა

(111) M 2010 020845 R
 (151) 2010 10 20
 (181) 2020 10 20
 (260) AM 2010 54918 A
 (220) 2009 09 22
 (732) სერასუს ინკ
 კალე 50 ი აკილინო დე ლა გვარდია,
 პლასა ბანკო ხენერალი, პისო 30,
 პანამა, 0823-05789, პანამა

(111) M 2010 020846 R
 (151) 2010 10 20
 (181) 2020 10 20
 (260) AM 2010 54919 A
 (220) 2009 09 22
 (732) სერასუს ინკ
 კალე 50 ი აკილინო დე ლა გვარდია,
 პლასა ბანკო ხენერალი, პისო 30,
 პანამა, 0823-05789, პანამა

(111) M 2010 020847 R
 (151) 2010 10 20
 (181) 2020 10 20
 (260) AM 2010 54920 A

(220) 2009 09 22
 (732) სერასუს ინკ
 კალე 50 ი აკილინო დე ლა გვარდია,
 პლასა ბანკო ხენერალი, პისო 30,
 პანამა, 0823-05789, პანამა

(111) M 2010 020848 R
 (151) 2010 10 20
 (181) 2020 10 20
 (260) AM 2010 54921 A
 (220) 2009 09 22
 (732) სერასუს ინკ
 კალე 50 ი აკილინო დე ლა გვარდია,
 პლასა ბანკო ხენერალი, პისო 30,
 პანამა, 0823-05789, პანამა

(111) M 2010 020849 R
 (151) 2010 10 20
 (181) 2020 10 20
 (260) AM 2010 55033 A
 (220) 2009 09 30
 (732) ზე კოკა-კოლა კომპანი
 უან კოკა-კოლა პლაზა, ატლანტა,
 ჯორჯია 30313, აშშ

(111) M 2010 020850 R
 (151) 2010 10 20
 (181) 2020 10 20
 (260) AM 2010 55034 A
 (220) 2009 10 01
 (732) გიორგი გოგბაიძე
 გრიბოედოვის ქ. 21, 0108, თბილისი,
 საქართველო

(111) M 2010 020851 R
 (151) 2010 10 20
 (181) 2020 10 20
 (260) AM 2010 55101 A
 (220) 2009 10 07
 (732) შპს „ავერსი-ფარმა“
 დავით აღმაშენებლის გამზ. 148/2, 0112,
 თბილისი, საქართველო

(111) M 2010 020852 R
 (151) 2010 10 20
 (181) 2020 10 20
 (260) AM 2010 55102 A
 (220) 2009 10 07
 (732) შპს „ავერსი-ფარმა“
 დავით აღმაშენებლის გამზ. 148/2, 0112,
 თბილისი, საქართველო

(111) M 2010 020853 R (151) 2010 10 20 (181) 2020 10 20 (260) AM 2010 55220 A (220) 2009 10 19 (732) პფაიზერ ინკ. დელავერის შტატის კორპორაცია 235 ისტ 42 სტრიტი, ნიუ-იორკი, ნიუ-იორკის შტატი 10017, აშშ	დავით აღმაშენებლის გამზ. 148/2, 0112, თბილისი, საქართველო
(111) M 2010 020854 R (151) 2010 10 20 (181) 2020 10 20 (260) AM 2010 55221 A (220) 2009 10 19 (732) შპს „ავერსი-ფარმა“ დავით აღმაშენებლის გამზ. 148/2, 0112, თბილისი, საქართველო	(111) M 2010 020859 R (151) 2010 10 20 (181) 2020 10 20 (260) AM 2010 55226 A (220) 2009 10 19 (732) შპს „ავერსი-ფარმა“ დავით აღმაშენებლის გამზ. 148/2, 0112, თბილისი, საქართველო
(111) M 2010 020855 R (151) 2010 10 20 (181) 2020 10 20 (260) AM 2010 55222 A (220) 2009 10 19 (732) შპს „ავერსი-ფარმა“ დავით აღმაშენებლის გამზ. 148/2, 0112, თბილისი, საქართველო	(111) M 2010 020860 R (151) 2010 10 20 (181) 2020 10 20 (260) AM 2010 55227 A (220) 2009 10 19 (732) შპს „ავერსი-ფარმა“ დავით აღმაშენებლის გამზ. 148/2, 0112, თბილისი, საქართველო
(111) M 2010 020856 R (151) 2010 10 20 (181) 2020 10 20 (260) AM 2010 55223 A (220) 2009 10 19 (732) შპს „ავერსი-ფარმა“ დავით აღმაშენებლის გამზ. 148/2, 0112, თბილისი, საქართველო	(111) M 2010 020861 R (151) 2010 10 20 (181) 2020 10 20 (260) AM 2010 55228 A (220) 2009 10 19 (732) შპს „ავერსი-ფარმა“ დავით აღმაშენებლის გამზ. 148/2, 0112, თბილისი, საქართველო
(111) M 2010 020857 R (151) 2010 10 20 (181) 2020 10 20 (260) AM 2010 55224 A (220) 2009 10 19 (732) შპს „ავერსი-ფარმა“ დავით აღმაშენებლის გამზ. 148/2, 0112, თბილისი, საქართველო	(111) M 2010 020862 R (151) 2010 10 20 (181) 2020 10 20 (260) AM 2010 55248 A (220) 2009 10 21 (732) ვიივ ჰელსქეა უკ ლიმიტიდ 980 გრეიტ უესტ როუდი, ბრენტფორდი, მიდლსექსი TW8 9GS, გაერთიანებული სამეფო
(111) M 2010 020858 R (151) 2010 10 20 (181) 2020 10 20 (260) AM 2010 55225 A (220) 2009 10 19 (732) შპს „ავერსი-ფარმა“	(111) M 2010 020863 R (151) 2010 10 20 (181) 2020 10 20 (260) AM 2010 55269 A (220) 2009 10 22 (732) დავით გიორგობიანი დოლიძის ქ., კორპ.14, ბინა 1ა, 0171, თბილისი, საქართველო
(111) M 2010 020859 R (151) 2010 10 20 (181) 2020 10 20 (260) AM 2010 55226 A (220) 2009 10 19 (732) შპს „ავერსი-ფარმა“	(111) M 2010 020864 R (151) 2010 10 20

(181) 2020 10 20
 (260) AM 2010 55340 A
 (220) 2009 10 26
 (732) კოლგეიტ-პაღმლოვი კომპანი
 300 პარკ ავენიუ, ნიუ-იორკი, N.Y.
 10022, აშშ

(111) M 2010 020865 R
 (151) 2010 10 25
 (181) 2020 10 25
 (260) AM 2010 43463 A*
 (220) 2007 06 22
 (732) ოტკრიტოე აკციონერნოე ობშჩესტვო
 „პიოვარენნოე ობიედინენიე
 „კრასნი ვოსტოკ-სოლოდოვიოლ“
 ულ. ტისორეცკაია, დ.5, 420054 ქ. ყაზანი,
 თათრეთის რესპუბლიკა, რუსეთის
 ფედერაცია

(111) M 2010 020866 R
 (151) 2010 10 25
 (181) 2020 10 25
 (260) AM 2010 46964 A*
 (220) 2008 02 07
 (732) კანადა დრაი კორპორეიშენ ლიმიტიდ
 ს/ყ 309 GT, უგლანდ ჰაუზი, საუთ ჩერჩ
 სტრიტი, ჯორჯ-ტაუნი, გრანდ-კაიმიანი,
 კაიმიანის კუნძულები

(111) M 2010 020867 R
 (151) 2010 10 25
 (181) 2020 10 25
 (260) AM 2010 46965 A*
 (220) 2008 02 07
 (732) კანადა დრაი კორპორეიშენ ლიმიტიდ
 ს/ყ 309 GT, უგლანდ ჰაუზი, საუთ ჩერჩ
 სტრიტი, ჯორჯ-ტაუნი, გრანდ-კაიმიანი,
 კაიმიანის კუნძულები

(111) M 2010 020868 R
 (151) 2010 10 25
 (181) 2020 10 25
 (260) AM 2010 48458 A*
 (220) 2008 06 13
 (732) პანასონიკ კორპორეიშენ
 1006, ოაზა-კადომა, კადომა-ში, ოსაკა
 571-8501, იაპონია

(111) M 2010 020869 R
 (151) 2010 10 25
 (181) 2020 10 25
 (260) AM 2010 52294 A*

(220) 2009 02 18
 (732) ონთექს თუქეთიმ ურუნდერი სანაი ვე
 თიჯარეთ ანონიმ შირქეთი
 იენიბოსნა მერქეზ მაჰ. ასენა სოკ. No.2
 ბაჰელიეველერ, სტამბოლი, თურქეთი

(111) M 2010 020870 R
 (151) 2010 10 25
 (181) 2020 10 25
 (260) AM 2010 54402 A
 (220) 2009 08 03
 (732) ალფა მედია გრუპ ინკ.
 დელავერის კორპორაცია
 1040 ავენიუ ოვ ზე ამერიკას, ნიუ-იორკი,
 ნიუ-იორკი 10018, აშშ

(111) M 2010 020871 R
 (151) 2010 10 25
 (181) 2020 10 25
 (260) AM 2010 54532 A
 (220) 2009 08 26
 (732) დიაჯეო ნორთ ამერიკა, ინკ.
 კონექტიკუტის კორპორაცია
 801 მუინ ავენიუ, ნორუოლკი
 CT 06851-1127, აშშ

(111) M 2010 020872 R
 (151) 2010 10 25
 (181) 2020 10 25
 (260) AM 2010 54639 A
 (220) 2009 09 02
 (732) უოლი იოტს ს.ა.
 231 ვალ დე ბონ-მალადი, L-2121
 კირსბერგი, ლუქსემბურგი

(111) M 2010 020873 R
 (151) 2010 10 27
 (181) 2020 10 27
 (260) AM 2010 46196 A*
 (220) 2008 07 14
 (732) ალთინბას ჰოლდინგ ანონიმ შირქეთი
 ალთინბას პლაზა, მაჰმუთბეი
 დიღმენლერ ჯად. N26 34217 ბაგჯილარ
 სტამბოლი, თურქეთი

(111) M 2010 020874 R
 (151) 2010 10 27
 (181) 2020 10 27
 (260) AM 2010 51387 A*
 (220) 2008 12 24
 (732) შპს „ჯი-პი-სი -აფთიაქი“
 მ. წინამძღვრიშვილის ქ.106,

0164, თბილისი, საქართველო;
სააქციო საზოგადოება „ჯი პი სი“
მარჯანიშვილის ქ. 26, 0102, თბილისი,
საქართველო

(111) M 2010 020875 R
(151) 2010 10 27
(181) 2020 10 27
(260) AM 2010 53801 A
(220) 2009 06 15
(732) ნექსტ გრუპ პლკ
დესფორდ როუდი, ენდერბი,
ლეისესტერი, ლესტერშირი, LE19 4AT,
გაერთიანებული სამეფო

(111) M 2010 020876 R
(151) 2010 10 27
(181) 2020 10 27
(260) AM 2010 54372 A
(220) 2009 07 29
(732) ს.ს. „ჯი პი სი“
მარჯანიშვილის ქ. 26, 0102, თბილისი,
საქართველო

(111) M 2010 020877 R
(151) 2010 10 27
(181) 2020 10 27
(260) AM 2010 54511 A
(220) 2009 08 20
(732) ნინო ბუცხრიკიძე
იოსებბიძის ქ., №72ა, ბ. 11, 0160,
თბილისი, საქართველო

**დაქარაზული პროცედურით რეგისტრირებული
სასაქონლო ნიშნები**

რეგისტრაციის გაუქმების მოთხოვნით საჩივრის შეტანა შესაძლებელია საქპატენტის სააპელაციო პალატაში გამოქვეყნებიდან 3 თვის ვადაში ან თბილისის საქალაქო სასამართლოს სამოქალაქო საქმეთა კოლეგიაში 1 თვის ვადაში (მის.: თბილისი, დავით აღმაშენებლის ხეივანი, მე-12 კმ., №6).

(111) M 2010 20878 R

(151) 2010 10 12

(181) 2020 10 12

(260) AM 2010 59825 A

(220) 2010 10 12

(732) შპს „იბერფუდი“

გლდანის მე-3 მ/რ, კორპ.82, ბინა 49,
0167, თბილისი, საქართველო

(540)



(591) წითელი, ცისფერი, მწვანე, ყვითელი,
შავი, ლურჯი

(531) 03.04.02-06.19.11-25.01.01-28.05.00-
29.01.15-

(511)

35 - საქონლით მომარაგება რეალიზაციის
ჩათვლით.

(111) M 2010 20879 R

(151) 2010 10 12

(181) 2020 10 12

(260) AM 2010 59826 A

(220) 2010 10 12

(732) შპს „იბერფუდი“

გლდანის მე-3 მ/რ, კორპ.82, ბინა 49,
0167, თბილისი, საქართველო

(540)



(591) წითელი, ცისფერი, მწვანე, ყვითელი,
შავი, ლურჯი

(531) 03.04.02-06.19.11-25.01.01-28.05.00-
29.01.15-

(511)

35 - საქონლით მომარაგება რეალიზაციის
ჩათვლით.

**საერთაშორისო სასაქონლო ნიშნები,
რომლებზეც გამოტანილია გადაწყვეტილება
დაცვის მინიჭების შესახებ**

გადაწყვეტილების გასაჩივრება შესაძლებელია საქპატენტის სააპელაციო პალატაში გამოქვეყნებიდან 3 თვის ვადაში ან თბილისის საქალაქო სასამართლოს ადმინისტრაციულ საქმეთა კოლეგიაში 1 თვის ვადაში (მის.: თბილისი, დავით აღმაშენებლის ხეივანი, მე-12 კმ. №6).

(260) AM 2010 56610 A
(800) 1023780
(731) OBSHCHESTVO S OGRANICHENNOI OTVETSTVENNOSTYU "SUMMA TELEKOM"
Novovagankovski per, d. 9, str. 2,
RU-123022 Moscow, Russian Federation
(540)



(591) Green, white and orange
(511) 38

(260) AM 2010 56612 A
(800) 1023829
(731) DECATHLON
4 boulevard de Mons, F-59650
VILLENEUVE D'ASCQ, France
(540)



(591) Black, white
(511) 09, 12, 18, 22, 24, 25, 28, 35, 41

(260) AM 2010 56613 A
(800) 1023846
(731) SUBO INVESTMENTS LTD
Box 3540 Road Town Tortola, British Virgin
Islands
(540)



(591) Blue and yellow
(511) 30, 31, 32, 33

(260) AM 2010 56614 A
(800) 1023849
(731) Roche Diagnostics GmbH
Sandhofer Strasse 116, 68305 Mannheim,
Germany
(540)

COASYS

(591) Black, white
(511) 05, 10

(260) AM 2010 56615 A
(800) 1023866
(731) Duktus S.A.
Niederlassung Österreich Innsbrucker Straße
51 A-6060 Hall in Tirol (AT), Austria
(540)

DUKTUS

(591) Black, white
(511) 06, 40, 42

(260) AM 2010 56616 A
(800) 1023881
(731) PINK TV
20-22 rue de Turenne, F-75004 PARIS,
France
(540)

PINK TV

(591) Black, white
(511) 09, 35, 38, 41

(260) AM 2010 56617 A
(800) 1023904
(731) Zakritoe aktsionernoe obschestvo
"Konditerskaya fabrika "Slavyanka"
ul. Oktiabrskaya, d.20, RU-309506 Stari
Oskol, Region de Belgorod,
Russian Federation
(540)

КУРЬЁЗ

(591) Black, white
(511) 30

(260) AM 2010 56618 A
(800) 1023922
(731) Solution Profiling Ltd
19-20 Bridgeman Terrace Wigan, Greater
Manchester WN1 1TD, United Kingdom
(540)



(591) Red, white and black
(511) 09, 42

(260) AM 2010 56619 A
(800) 1023946
(731) Conseil de l'Europe organisation
internationale régie par le traité relatif au
Statut du Conseil de l'Europe en date du 5
mai 1949; Avenue de l'Europe, F-67000
Strasbourg, France
(540)



(591) Black, white
(511) 35, 36, 37, 38, 39, 40, 41, 42, 43, 44, 45

(260) AM 2010 56662 A
(800) 1024460
(731) Otkrytoe aktsionerное obchtchestvo
"Savouchkin produkt"
108, oul. Ya. Koupaly 224028 Brest, Belarus
(540)

НА ХЛЕБУШЕК

(591) Black, white
(511) 29

(260) AM 2010 56663 A
(800) 1024501
(731) ASFINAG Maut Service GmbH
Alpenstr. 94, A-5020 Salzburg, Austria
(540)



(591) Blue, yellow, anthracite, grey, white

(511) 35, 37, 38, 39

(260) AM 2010 56664 A
(800) 1024504
(731) ARIAN TOOTOON SANAT COMPANY
No. 29 Haghparast St Sarafraz St.
1587693413 Dr. Beheshti Ave. Tehran, Iran
(Islamic Republic of)
(540)

آرین توتون صنعت

A.T.I

(591) Black, white
(511) 34, 35, 39

(260) AM 2010 56665 A
(800) 264816
(731) Henkel AG & Co. KGaA
Henkelstrasse 67, 40589 Düsseldorf,
Germany
(540)

HATTRIC

(591) Black, white
(511) 01, 03, 05

(260) AM 2010 56666 A
(800) 274265
(731) L'OREAL, Société anonyme
14 rue Royale, F-75008 PARIS, France
(540)

DERCOS

(591) Black, white
(511) 03, 05, 16

(260) AM 2010 56667 A
(800) 443784
(731) Pierburg GmbH
Alfred-Pierburg-Str. 1, 41460 Neuss,
Germany
(540)

PIERBURG

(591) Black, white
(511) 06, 07, 09, 11, 12

(260) AM 2010 56668 A
(800) 460652
(731) Faber-Castell Aktiengesellschaft; Nürnberger
Strasse , 90546 Stein, Germany

(540)

FABER-CASTELL

(591) Black, white
(511) 02, 09, 16, 28

(260) AM 2010 56669 A
(800) 499779
(731) ELBA-WERK Maschinen-Gesellschaft mbH;
Bahnhofstr. 12-21, 76275 Ettlingen, Germany
(540)

ELBA

(591) Black, white
(511) 07, 08, 09, 12, 19, 20

(260) AM 2010 56670 A
(800) 523869
(731) CHIESI FARMACEUTICI S.P.A.;
via Palermo, 26/A, I-43100 PARMA (PR),
Italy
(540)

BREXIN

(591) Black, white
(511) 05

(260) AM 2010 56671 A
(800) 704907
(731) Constantia Industries AG;
Opfering 17, A-1010 Wien, Austria
(540) CONSTANTIA
(591) Black, white
(511) 16, 17, 19, 28, 35

(260) AM 2010 56672 A
(800) 805672
(731) BEIJINGSHI YUANMENGLONG PIJU
YOUXIAN ZEREN GONGSI;
Dongmen, Yuetangongyuan, Xichengqu,
CN-100045 Beijing, China
(540)

Rockfield

(591) Black, white
(511) 18

(260) AM 2010 56673 A
(800) 908007
(731) Textile S.A R.L.;

18, rue de l'Eau, L-1449 Luxembourg,
Luxembourg

(540)



(591) Red and white
(511) 24, 25

(260) AM 2010 56701 A
(800) 1024580
(731) ASFINAG Maut Service GmbH;
Alpenstr. 94, A-5020 Salzburg, Austria
(540)



(591) Blue, yellow, anthracite, grey, white
(511) 35, 37, 38, 39

(260) AM 2010 56702 A
(800) 1024582
(731) TOPLUM GÖNÜLLÜLERİ VAKFI
Burhaniye Mah. Atilla Sok. No:16,
Beylerbeyi Üsküdar İSTANBUL, Turkey
(540)



(591) Red, light red, brown, white
(511) 16, 25, 41

(260) AM 2010 56703 A
(800) 1024591
(731) Zakryte akzionerne tovarystvo "Chumak";
vul. Kozatska, 3, m. Kakhovka Khersonska obl.
74800, Ukraine
(540)



(591) Blue, white and gold
(511) 29, 30, 31, 32, 33, 34, 40, 43

(260) AM 2010 56704 A
(800) 1024592
(731) Beijing Xingwei Sports Goods CO., LTD.

NO 8.Minhelu, Niantan Industrial Area,
Huangcun Town, Daxing District 102600
Beijing, China
(540)

★STAR

(591) Black, white
(511) 28

(260) AM 2010 56706 A
(800) 1024609
(731) CEMSAN ELEKTRİKLİ CİHAZLAR
SAN.VE TİC.LTD.ŞTİ.
Kemaliye Mah.Osman Tan Cad.No:71
VAKFIKEBİR / TRABZON, Turkey
(540)



(591) Black, white
(511) 11

(260) AM 2010 56707 A
(800) 1024621
(731) DBE Jewelry Global Limited
MCZ2025H, RM B, 1/F., La Bldg., 66
Corporation Road, Grangetown Cardiff,
Wales CF11 7AW, United Kingdom
(540)

DBE
D · B · E

(591) Black, white
(511) 14

(260) AM 2010 56708 A
(800) 1024630
(731) Zakrytoe aktsionernoe obshchestvo
"RENNA-HOLDING"
d. 12, ul. 4-ya Novokuzminskaya,
RU-109377 Moscow, Russian Federation
(540)

АЛЕКСЕЕВСКАЯ

(591) Black, white
(511) 29

(260) AM 2010 56709 A
(800) 1024639
(731) Otkrytoe aktsionernoe obshchestvo
"SIBUR - Russkie shiny"
Liter A, dom 5, ul. Galernaya, RU-190000
Sankt-Peterburg, Russian Federation
(540)

LandShaft

(591) Black, white
(511) 12

(260) AM 2010 56710 A
(800) 1024648
(731) OMEGA SA (OMEGA AG)
(OMEGA LTD.);
Jakob-Stämpfli-Strasse 96, CH-2502
Biel/Bienne, Switzerland
(540)

OMEGA CERAGOLD

(591) Black, white
(511) 14

(260) AM 2010 56711 A
(800) 1024672
(731) Eurofoam GmbH;
Greinerstraße 70, A-4550 Kremsmünster,
Austria
(540)

CELLPUR

(591) Black, white
(511) 10, 12, 17, 20

(260) AM 2010 56712 A
(800) 1024682
(731) FURUKAWA ROCK DRILL CO., LTD.
3-14, 2-chome, Nihonbashi Muromachi,
Chuo-ku, Tokyo 103-0022, Japan
(540)

FURUKAWA ROCK DRILL

(591) Black, white
(511) 07, 37

(260) AM 2010 56713 A
(800) 1024693
(731) Koninklijke Philips Electronics N.V.;
Groenewoudseweg 1, NL-5621
BA Eindhoven, Netherlands
(540)

OUTERSTYLERS

(591) Black, white
(511) 11

(260) AM 2010 56716 A
(800) 1024730
(731) Münchener Rückversicherungs- Gesellschaft
Aktiengesellschaft; in München
Königinstrasse 107, 80802 München,
Germany
(540)

Munich RE 

(591) Black, white
(511) 36

(260) AM 2010 56717 A
(800) 552731
(731) SOCIETE BIC;
14, rue Jeanne d'Asnieres, F-92110 CLICHY,
France
(540)

Tipp-Ex

(591) Black, white
(511) 16

(260) AM 2010 57181 A
(800) 350123
(731) LES CAVES DE LANDIRAS - LOUIS
ESCHENAUER
Route de Balizac, F-33720 LANDIRAS,
France
(540)

BARONNIERE

(591) Black, white
(511) 33

(260) AM 2010 57182 A
(800) 587893
(731) MASCHIO GASPARDO S.p.A.;
Via Marcello, 73, I-35011
CAMPODARSEGO, Italy
(540)



(591) Red
(511) 07

(260) AM 2010 57186 A
(800) 644954
(731) Parke-Davis GmbH;
Linkstr. 10, 10785 Berlin, Germany
(540)

Advinir

(591) Black, white
(511) 05

(260) AM 2010 57187 A
(800) 761791
(731) MAPA Makina Parçaları Endüstrisi Anonim
Şirketi; Yakacik Yolu, TR-81412 Kartal
Istanbul, Turkey
(540)



(591) Black, white
(511) 06, 07, 12

(260) AM 2010 57188 A
(800) 763960
(731) MAPA Makina Parçaları Endüstrisi
Anonim Şirketi
Yakacik Yolu, TR-81412 Kartal Istanbul,
Turkey
(540)

HAHN & SCHMIDT

(591) Black, red
(511) 06, 07, 12

(260) AM 2010 57189 A
(800) 771402
(731) TTS Tooltechnic Systems AG & Co. KG
Wertstrasse 20, 73240 Wendlingen, Germany
(540)



(591) Black, white
(511) 07, 08, 09, 20

(260) AM 2010 57190 A
(800) 784445
(731) FIDIA FARMACEUTICI S.p.A.
Via Ponte della Fabbrica, 3/A, I-35031
ABANO TERME (PD), Italy
(540)

HYDEAL

(591) Black, white
(511) 05

(260) AM 2010 57191 A
(800) 786101
(731) Novartis AG
CH-4002 Basel, Switzerland

(540)

CATAFAST

(591) Black, white
(511) 05

(260) AM 2010 57192 A
(800) 808494
(731) AUDI AG; 85045 Ingolstadt, Germany
(540)

Audi Original Zubehör

(591) Black, white
(511) 03, 07, 09, 11, 12, 27, 28

(260) AM 2010 57193 A
(800) 822422
(731) HUNCA KOZMETİK SANAYİ ANONİM
ŞİRKETİ
Bahçeköy Hunca Cad. No: 12, Sarıyer
İstanbul, Turkey

(540)



(591) Black, white
(511) 03

(260) AM 2010 57194 A
(800) 847968
(731) COEMI Wiśniewscy Spółka Jawna
Chechło I, ul. Pabianicka 15, PL-95-082 Dobroń,
Poland
(540)

COEMI

(591) Black, white
(511) 25

(260) AM 2010 57196 A
(800) 1028174
(731) Opera Software ASA
Waldemar Thrancs gate 98, N-0175 Oslo,
Norway

(540)

OPERA

(591) Black, white
(511) 35, 38, 42, 45

(260) AM 2010 57197 A
(800) 1028222
(731) GUESS? IP HOLDER, L.P.
1444 South Alameda Street, Los Angeles,
CA 90021, USA

(540)

GUESS

(591) Black, white
(511) 03

(260) AM 2010 57198 A
(800) 1028229
(731) SACMI COOPERATIVA MECCANICI
IMOLA SOCIETA' COOPERATIVA
Via Selice Provinciale, 17/A I-40026
IMOLA (Bologna), Italy

(540)

KEMAK

(591) Black, white
(511) 07, 11, 19, 37, 42

(260) AM 2010 57199 A
(800) 1028236
(731) Wenzhou Vikotech Electrical CO., LTD.
No. 7, Zhenxing Road, Xinguang Industrial
Zone, Liushi, Yueqing Zhengjiang, China

(540)

AOELEC

(591) Black, white
(511) 09

(260) AM 2010 57232 A
(800) 1028494
(731) Henkel AG & Co. KGaA
Henkelstraße 67, 40589 Düsseldorf, Germany
(540)



(591) Red and white
(511) 16

(260) AM 2010 57233 A
(800) 1028513
(731) Merck KGaA
Frankfurter Strasse 250, 64293 Darmstadt,
Germany
(540)

TIVIDA

(591) Black, white
(511) 01, 02

(260) AM 2010 57234 A
(800) 1028520
(731) SANOFI-AVENTIS
174, avenue de France, F-75013 PARIS,
France
(540)

LIHAREY

(591) Black, white
(511) 05

(260) AM 2010 57235 A
(800) 1028540
(731) CONSORZIO DELLE BUONE IDEE
SOCIETA' CONSORTILE A
RESPONSABILITA' LIMITATA
Via Tosarelli, 155, I-40055 CASTENASO
FRAZIONE VILLANOVA (Bologna), Italy
(540)

SELENELLA

(591) Black, white
(511) 29, 30, 31

(260) AM 2010 57236 A
(800) 1028578
(731) PRZEDSIĘBIORSTWO POLMOS
BIAŁYSTOK SPÓŁKA AKCYJNA
ul. Elewatorska 20, PL-15-950 Białystok,
Poland
(540)



(591) Black, white
(511) 33

(260) AM 2010 57237 A
(800) 1028579
(731) PRZEDSIĘBIORSTWO POLMOS
BIAŁYSTOK SPÓŁKA AKCYJNA
ul. Elewatorska 20, PL-15-950 Białystok,
Poland
(540)



(591) White, red, gold and black
(511) 33

(260) AM 2010 57238 A
(800) 1028584
(731) Eastman Kodak Company
343 State Street Rochester, NY 14650, USA
(540)

PLAYTOUCH

(591) Black, white
(511) 09

(260) AM 2010 57239 A
(800) 1028592
(731) Obshchestvo s ogranichennoy
otvetstvennostyu "Upravljajuschaja
kompanija "PS Grupp"
Nab. Obvodnogo kanala, 118a, liter V,
RU-190005 Saint-Petersburg,
Russian Federation
(540)



(591) Black, blue, pink, green and dark pink
(511) 03, 04, 05, 08, 14, 16, 18, 21, 25,
26, 35, 43, 44

(260) AM 2010 57241 A
(800) 1028593
(731) SABMiller International B.V.
Schouwburgplein 30-34, NL-3012
CL ROTTERDA, Netherlands
(540)

REDD'S

(591) Black, white
(511) 33

(260) AM 2010 57244 A
(800) 1028599
(731) Lyones Austria GmbH
Gewerbepark 2, A-8565 St. Johann ob Hohenburg,
Austria
(540)

LYONESS

(591) Black, white
(511) 09, 35, 36, 41

(260) AM 2010 57245 A
(800) 1028612
(731) OMS PASLANMAZ MUTFAK ARAÇLARI
SANAYİ VE TİCARET LİMİTED ŞİRKETİ
Kıraç Köyü 2. Bölge 5., Cadde No:40
Istanbul, Turkey
(540)



(591) Black, white, blue
(511) 08, 11, 21

(260) AM 2010 57246 A
(800) 1028619
(731) FASTWEB S.p.A.
Via Caracciolo, 51, I-20155 MILANO, Italy
(540)

FASTWEB

(591) Grey
(511) 09, 25, 28, 37, 38, 41, 42

(260) AM 2010 57247 A
(800) 1028634
(731) British American Tobacco (Brands) Limited
Globe House, 4 Temple Place, London
WC2R 2PG, United Kingdom
(540)



(591) Black, white
(511) 34

(260) AM 2010 57248 A
(800) 1028635
(731) British American Tobacco (Brands) Limited
Globe House, 4 Temple Place, London
WC2R 2PG, United Kingdom

(540)



(591) Black, white
(511) 34

(260) AM 2010 57249 A
(800) 1028641
(731) GIORGIO ARMANI S.P.A.
Milan, Swiss Branch Mendrisio; Via Penate
4, CH-6850 Mendrisio, Switzerland
(540)

EA7
EMPORIO ARMANI

(591) Black, white
(511) 12, 18, 25, 28, 35

(260) AM 2010 57284 A
(800) 915885
(731) SARAY DÖKÜM VE MADENİ AKSAM
SANAYİ ANONİM ŞİRKETİ
Bağlar Mevkii Osmanpaşa, Caddesi No:89
Güneşli-İstanbul, Turkey
(540)

SARAY

(591) Black, white
(511) 06

(260) AM 2010 57299 A
(800) 1028983
(731) OBSHESTVO S OGRANICHENNOY
OTVETSTVENNOSTYU "TITAN"
Shlisselburgskiy pr. 3-7, RU-192177
Sankt-Petersburg, Russian Federation
(540)

ХЛЕБНОЕ ПОДВОРЬЕ

(591) Black, white
(511) 32, 33, 35

(260) AM 2010 57300 A
(800) 1029042
(731) IMMERGAS S.P.A.
Via Cisa Ligure 95, I-42041 BRESCELLO
(REGGIO EMILIA), Italy

(540)



(591) Black, white
(511) 09, 11, 37

(260) AM 2010 57301 A
(800) 1029043
(731) FIDIA FARMACEUTICI S.p.A.
Via Ponte della Fabbrica, 3/A, I-35031
ABANO TERME (PD), Italy

(540)

LIPOSOM

(591) Black, white
(511) 05

(260) AM 2010 57302 A
(800) 1029059
(731) Avon Products, Inc.
World Headquarters, 1345 Avenue of the
Americas New York, NY 10105-0196, USA

(540)

URBAN EDGE

(591) Black, white
(511) 03

(260) AM 2010 57303 A
(800) 1029073
(731) HANKOOK TIRE CO., LTD.
#647-15, Yoksam-dong, Kangnam-gu Seoul,
Republic of Korea

(540)

Kontrol
technology

(591) Black, white, red
(511) 12

(260) AM 2010 57304 A
(800) 1029075
(731) GROUPE FRANCK PROVOST COIFFURE
SAS
133 rue du Faubourg Saint Honoré, F-75008
PARIS, France

(540)

FRANCK PROVOST BEAUTY

(591) Black, white
(511) 09, 16, 35, 41

(260) AM 2010 57306 A
(800) 1029100
(731) AZIENDE CHIMICHE RIUNITE
ANGELINI FRANCESCO A.C.R.A.F.
S.p.A.
Viale Amelia, 70, I-00181 ROMA, Italy

(540)



(591) Black, white
(511) 05

(260) AM 2010 57307 A
(800) 1029119
(731) ZAO "OBNINSKORGSIINTEZ"
57, Kievskoye Shosse, RU-249032 Obninsk,
Kaluga region, Russian Federation

(540)

SINTOIL**СИНТОЙЛ**

(591) Black, white
(511) 07

(260) AM 2010 57308 A
(800) 1029146
(731) BasicNet S.P.A.
Largo M. Vitale 1, I-10152 Turin, Italy

(540)



(591) navy blue, orange, yellow
(511) 18, 25, 26

(260) AM 2010 57309 A
(800) 1029165
(731) ZHEJIANG FUDA BEARING CO., LTD.
Pengqiao Industrial Zone, Henghe Town,
Cixi City Zhejiang Province, China
(540)



(591) Black, white
(511) 06, 07, 12

(260) AM 2010 57310 A
(800) 1029201
(731) ZHEJIANG HUACHAO ELECTRIC
APPLIANCE CO., LTD.
Qianjiayang Industry Zone, Hongqiao,
Yueqing Zhejiang, China
(540)



(591) Black, white
(511) 09

(260) AM 2010 57311 A
(800) 1029220
(731) Gunnebo AB;
P O Box 5181, SE-402 26 GÖTEBORG,
Sweden
(540)

GUNNEBO

(591) Black, white
(511) 06, 09, 19, 37, 38, 42, 45

(260) AM 2010 57312 A
(800) 1029241
(731) Millennium Pharmaceuticals, Inc.
40 Landsdowne Street, Cambridge,
MA 02139, USA
(540)



(591) Black, white
(511) 42, 45

(260) AM 53693 A *
(800) 999979
(731) Alfred Dunhill Limited
15 Hill Street London W1J 5QT,
United Kingdom
(540)



(591) Black, white
(511) 03, 09, 14, 16, 18, 25

(260) AM 53784 A *
(800) 1000508
(731) Limited Liability Partnership "Magisters"
Volodymyrska str. 38, 5th floor Kyiv 01034,
Ukraine
(540)



(591) Blue and grey
(511) 35, 36, 41, 42, 45

**საერთაშორისო სასაქონლო ნიშნები,
რომლებსაც მიენიჭათ დაცვა საქართველოში**

(260) AM 2010 55072 A
(800) 1010030
(151) 2009 03 29
(181) 2019 03 29
(511) 07, 11, 21

(260) AM 2010 55423 A
(800) 1013873
(151) 2009 09 02
(181) 2019 09 02
(511) 05

(260) AM 2010 55371 A
(800) 1013149
(151) 2009 07 03
(181) 2019 07 03
(511) 12, 26

(260) AM 2010 55424 A
(800) 1013874
(151) 2009 09 02
(181) 2019 09 02
(511) 05

(260) AM 2010 55414 A
(800) 1013754
(151) 2009 06 16
(181) 2019 06 16
(511) 02, 04, 07

(260) AM 2010 55425 A
(800) 1013875
(151) 2009 09 02
(181) 2019 09 02
(511) 05

(260) AM 2010 55417 A
(800) 1013808
(151) 2009 08 14
(181) 2019 08 14
(511) 30

(260) AM 2010 55426 A
(800) 1013876
(151) 2009 09 02
(181) 2019 09 02
(511) 05

(260) AM 2010 55418 A
(800) 1013810
(151) 2009 09 03
(181) 2019 09 03
(511) 09, 42

(260) AM 2010 55502 A
(800) 894931
(151) 2006 06 10
(181) 2016 06 10
(511) 35

(260) AM 2010 55419 A
(800) 1013870
(151) 2009 09 02
(181) 2019 09 02
(511) 05

(260) AM 2010 55504 A
(800) 937062
(151) 2007 07 11
(181) 2017 07 11
(511) 03, 09, 14, 18, 25

(260) AM 2010 55421 A
(800) 1013871
(151) 2009 08 31
(181) 2019 08 31
(511) 05

(260) AM 2010 55505 A
(800) 938025
(151) 2007 08 10
(181) 2017 08 10
(511) 03

(260) AM 2010 55422 A
(800) 1013872
(151) 2009 09 02
(181) 2019 09 02
(511) 05

(260) AM 2010 55506 A
(800) 945401
(151) 2007 10 12
(181) 2017 10 12
(511) 25

(260) AM 2010 55507 A
 (800) 945586
 (151) 2007 10 02
 (181) 2017 10 02
 (511) 03

(260) AM 2010 55582 A
 (800) 1015657
 (151) 2009 10 02
 (181) 2019 10 02
 (511) 03

(260) AM 2010 55508 A
 (800) 971341
 (151) 2008 06 18
 (181) 2018 06 18
 (511) 05

(260) AM 2010 55583 A
 (800) 1015678
 (151) 2009 09 21
 (181) 2019 09 21
 (511) 03

(260) AM 2010 55509 A
 (800) 1014620
 (151) 2009 08 12
 (181) 2019 08 12
 (511) 03, 07, 08

(260) AM 2010 55584 A
 (800) 1015681
 (151) 2009 06 29
 (181) 2019 06 29
 (511) 09

(260) AM 2010 55510 A
 (800) 1014636
 (151) 2009 09 09
 (181) 2019 09 09
 (511) 30

(260) AM 2010 55585 A
 (800) 1015718
 (151) 2009 07 08
 (181) 2019 07 08
 (511) 29, 31, 43

(260) AM 2010 55511 A
 (800) 1014659
 (151) 2009 06 25
 (181) 2019 06 25
 (511) 30

(260) AM 2010 55590 A
 (800) 1015734
 (151) 2009 09 03
 (181) 2019 09 03
 (511) 05, 29, 31, 32

(260) AM 2010 55512 A
 (800) 1014711
 (151) 2009 08 19
 (181) 2019 08 19
 (511) 10, 11

(260) AM 2010 55591 A
 (800) 1015740
 (151) 2009 09 09
 (181) 2019 09 09
 (511) 30

(260) AM 2010 55569 A
 (800) 970016
 (151) 2008 04 08
 (181) 2018 04 08
 (511) 03, 05, 09, 10, 31, 35, 41, 42, 44

(260) AM 2010 55592 A
 (800) 1015750
 (151) 2009 08 21
 (181) 2019 08 21
 (511) 12

(260) AM 2010 55580 A
 (800) 1015641
 (151) 2009 09 03
 (181) 2019 09 03
 (511) 03, 05

(260) AM 2010 55593 A
 (800) 1015757
 (151) 2009 07 28
 (181) 2019 07 28
 (511) 06, 08, 09, 12

(260) AM 2010 55581 A
 (800) 1015653
 (151) 2009 05 27
 (181) 2019 05 27
 (511) 25, 35

(260) AM 2010 55594 A
 (800) 1015841
 (151) 2009 07 30
 (181) 2019 07 30
 (511) 02

(260) AM 2010 55595 A
 (800) 1015847
 (151) 2009 08 13
 (181) 2019 08 13
 (511) 14

(260) AM 2010 55610 A
 (800) 408028
 (151) 2004 05 14
 (181) 2014 05 14
 (511) 05

(260) AM 2010 55596 A
 (800) 1015883
 (151) 2009 07 10
 (181) 2019 07 10
 (511) 13

(260) AM 2010 55611 A
 (800) 507858
 (151) 2006 11 28
 (181) 2016 11 28
 (511) 05

(260) AM 2010 55597 A
 (800) 1015904
 (151) 2009 05 18
 (181) 2019 05 18
 (511) 30

(260) AM 2010 55612 A
 (800) 615248
 (151) 2004 02 21
 (181) 2014 02 21
 (511) 03

(260) AM 2010 55602 A
 (800) 1015967
 (151) 2009 09 07
 (181) 2019 09 07
 (511) 05

(260) AM 2010 55613 A
 (800) 716147
 (151) 2009 03 12
 (181) 2019 03 12
 (511) 02, 07, 08, 09, 12, 14, 16, 18, 20, 21, 25, 26,
 27, 28, 37

(260) AM 2010 55604 A
 (800) 1015974
 (151) 2009 05 29
 (181) 2019 05 29
 (511) 30

(260) AM 2010 55614 A
 (800) 765372
 (151) 2001 09 13
 (181) 2011 09 13
 (511) 05

(260) AM 2010 55605 A
 (800) 1015975
 (151) 2009 03 27
 (181) 2019 03 27
 (511) 11

(260) AM 2010 55615 A
 (800) 817117
 (151) 2003 12 24
 (181) 2013 12 24
 (511) 03

(260) AM 2010 55606 A
 (800) 1015978
 (151) 2009 09 03
 (181) 2019 09 03
 (511) 03, 05, 10, 16, 25

(260) AM 2010 55616 A
 (800) 818105
 (151) 2003 08 14
 (181) 2013 08 14
 (511) 30

(260) AM 2010 55607 A
 (800) 1016017
 (151) 2009 06 29
 (181) 2019 06 29
 (511) 09, 25, 41

(260) AM 2010 55617 A
 (800) 824746
 (151) 2004 03 26
 (181) 2014 03 26
 (511) 29

(260) AM 2010 55608 A
 (800) 1016039
 (151) 2009 08 18
 (181) 2019 08 18
 (511) 10

(260) AM 2010 55644 A
 (800) 1016092
 (151) 2009 05 06
 (181) 2019 05 06

(511) 09, 35, 36, 37, 38, 39, 42, 45

(181) 2019 09 21
(511) 05

(260) AM 2010 55651 A
(800) 1016098
(151) 2009 05 20
(181) 2019 05 20
(511) 03, 05

(260) AM 2010 55672 A
(800) 1016233
(151) 2009 09 21
(181) 2019 09 21
(511) 05

(260) AM 2010 55654 A
(800) 1016154
(151) 2009 02 26
(181) 2019 02 26
(511) 32

(260) AM 2010 55673 A
(800) 1016234
(151) 2009 09 21
(181) 2019 09 21
(511) 05

(260) AM 2010 55656 A
(800) 1016169
(151) 2009 06 22
(181) 2019 06 22
(511) 09, 16, 35, 38, 41, 42

(260) AM 2010 55674 A
(800) 1016235
(151) 2009 09 17
(181) 2019 09 17
(511) 05

(260) AM 2010 55659 A
(800) 1016180
(151) 2009 07 10
(181) 2019 07 10
(511) 12, 17

(260) AM 2010 55675 A
(800) 1016239
(151) 2009 09 21
(181) 2019 09 21
(511) 05

(260) AM 2010 55660 A
(800) 1016182
(151) 2009 06 30
(181) 2019 06 30
(511) 09, 37, 42

(260) AM 2010 55676 A
(800) 1016240
(151) 2009 09 21
(181) 2019 09 21
(511) 05

(260) AM 2010 55663 A
(800) 1016189
(151) 2009 08 03
(181) 2019 08 03
(511) 09, 11, 37

(260) AM 2010 55677 A
(800) 1016241
(151) 2009 09 21
(181) 2019 09 21
(511) 05

(260) AM 2010 55664 A
(800) 1016191
(151) 2009 08 12
(181) 2019 08 12
(511) 06, 17, 20

(260) AM 2010 55678 A
(800) 1016243
(151) 2009 09 24
(181) 2019 09 24
(511) 05

(260) AM 2010 55669 A
(800) 1016213
(151) 2009 09 03
(181) 2019 09 03
(511) 06, 11, 19

(260) AM 2010 55679 A
(800) 1016244
(151) 2009 09 24
(181) 2019 09 24
(511) 05

(260) AM 2010 55670 A
(800) 1016232
(151) 2009 09 21

(260) AM 2010 55681 A
(800) 1016245
(151) 2009 09 24

(181) 2019 09 24
(511) 05

(260) AM 2010 55682 A
(800) 1016246
(151) 2009 09 24
(181) 2019 09 24
(511) 05

(260) AM 2010 55683 A
(800) 1016247
(151) 2009 09 24
(181) 2019 09 24
(511) 05

(260) AM 2010 55684 A
(800) 1016248
(151) 2009 09 24
(181) 2019 09 24
(511) 05

(260) AM 2010 55686 A
(800) 1016250
(151) 2009 09 24
(181) 2019 09 24
(511) 05

(260) AM 2010 55687 A
(800) 1016251
(151) 2009 09 24
(181) 2019 09 24
(511) 05

(260) AM 2010 55688 A
(800) 1016252
(151) 2009 09 24
(181) 2019 09 24
(511) 05

(260) AM 2010 55689 A
(800) 1016253
(151) 2009 09 24
(181) 2019 09 24
(511) 05

(260) AM 2010 55693 A
(800) 1016255
(151) 2009 09 25
(181) 2019 09 25
(511) 05

(260) AM 2010 55694 A
(800) 1016256

(151) 2009 09 25
(181) 2019 09 25
(511) 05

(260) AM 2010 55697 A
(800) 1016258
(151) 2009 09 25
(181) 2019 09 25
(511) 05

(260) AM 2010 55698 A
(800) 1016259
(151) 2009 09 25
(181) 2019 09 25
(511) 05

(260) AM 2010 55700 A
(800) 1016260
(151) 2009 09 25
(181) 2019 09 25
(511) 05

(260) AM 2010 55701 A
(800) 1016261
(151) 2009 09 25
(181) 2019 09 25
(511) 05

(260) AM 2010 55703 A
(800) 1016263
(151) 2009 09 25
(181) 2019 09 25
(511) 05

(260) AM 2010 55704 A
(800) 1016264
(151) 2009 09 25
(181) 2019 09 25
(511) 05

(260) AM 2010 55705 A
(800) 1016265
(151) 2009 09 25
(181) 2019 09 25
(511) 05

(260) AM 2010 55706 A
(800) 1016266
(151) 2009 09 25
(181) 2019 09 25
(511) 05

(260) AM 2010 55708 A
(800) 1016267
(151) 2009 09 25
(181) 2019 09 25
(511) 05

(260) AM 2010 55709 A
(800) 1016268
(151) 2009 09 25
(181) 2019 09 25
(511) 05

(260) AM 2010 55710 A
(800) 1016269
(151) 2009 09 25
(181) 2019 09 25
(511) 05

(260) AM 2010 55711 A
(800) 1016270
(151) 2009 09 28
(181) 2019 09 28
(511) 05

(260) AM 2010 55712 A
(800) 1016271
(151) 2009 09 28
(181) 2019 09 28
(511) 05

(260) AM 2010 55713 A
(800) 1016272
(151) 2009 09 28
(181) 2019 09 28
(511) 05

(260) AM 2010 55714 A
(800) 1016273
(151) 2009 09 28
(181) 2019 09 28
(511) 05

(260) AM 2010 55717 A
(800) 1016276
(151) 2009 09 30
(181) 2019 09 30
(511) 05

(260) AM 2010 55718 A
(800) 1016277
(151) 2009 09 30
(181) 2019 09 30
(511) 05

(260) AM 2010 55719 A
(800) 1016279
(151) 2009 09 09
(181) 2019 09 09
(511) 05

(260) AM 2010 55721 A
(800) 1016290
(151) 2009 01 06
(181) 2019 01 06
(511) 36

(260) AM 2010 55722 A
(800) 1016331
(151) 2009 07 16
(181) 2019 07 16
(511) 24

(260) AM 2010 55724 A
(800) 1016357
(151) 2009 09 09
(181) 2019 09 09
(511) 05

(260) AM 2010 55725 A
(800) 1016358
(151) 2009 08 27
(181) 2019 08 27
(511) 05

(260) AM 2010 55726 A
(800) 1016375
(151) 2009 06 17
(181) 2019 06 17
(511) 05, 35, 44

(260) AM 2010 55727 A
(800) 1016378
(151) 2009 06 09
(181) 2019 06 09
(511) 10, 16, 17

(260) AM 2010 55775 A
(800) 1013749
(151) 2009 07 14
(181) 2019 07 14
(511) 14, 34

(260) AM 2010 55776 A
(800) 566864
(151) 2001 02 04
(181) 2011 02 04
(511) 03, 42

(260) AM 2010 55777 A
(800) 690065
(151) 2008 03 24
(181) 2018 03 24
(511) 05

(260) AM 2010 55778 A
(800) 690066
(151) 2008 03 24
(181) 2018 03 24
(511) 05

(260) AM 2010 55780 A
(800) 692326
(151) 2008 05 05
(181) 2018 05 05
(511) 05

(260) AM 2010 55781 A
(800) 702223
(151) 2008 11 06
(181) 2018 11 06
(511) 05

(260) AM 2010 55782 A
(800) 727845
(151) 2000 02 10
(181) 2010 02 10
(511) 03

(260) AM 2010 55783 A
(800) 742815
(151) 2000 06 13
(181) 2010 06 13
(511) 10

(260) AM 2010 55784 A
(800) 763177
(151) 2001 06 28
(181) 2011 06 28
(511) 10

(260) AM 2010 55785 A
(800) 819178
(151) 2003 10 13
(181) 2013 10 13
(511) 06, 08

(260) AM 2010 55787 A
(800) 822999
(151) 2004 04 14
(181) 2014 04 14
(511) 02

(260) AM 2010 55789 A
(800) 823528
(151) 2004 01 19
(181) 2014 01 19
(511) 06, 08

(260) AM 2010 55790 A
(800) 823530
(151) 2004 01 19
(181) 2014 01 19
(511) 06, 08

(260) AM 2010 55791 A
(800) 841928
(151) 2004 10 05
(181) 2014 10 05
(511) 03

(260) AM 2010 55792 A
(800) 849295
(151) 2005 03 24
(181) 2015 03 24
(511) 25

(260) AM 2010 55793 A
(800) 855814
(151) 2005 06 01
(181) 2015 06 01
(511) 33

(260) AM 2010 55795 A
(800) 876151
(151) 2005 10 07
(181) 2015 10 07
(511) 05

(260) AM 2010 55796 A
(800) 919816
(151) 2007 01 12
(181) 2017 01 12
(511) 14, 18, 25

(260) AM 2010 55797 A
(800) 922326
(151) 2007 01 31
(181) 2017 01 31
(511) 05

(260) AM 2010 55798 A
(800) 943191
(151) 2007 09 28
(181) 2017 09 28
(511) 05

(260) AM 2010 55799 A
(800) 948748
(151) 2007 04 05
(181) 2017 04 05
(511) 03, 09, 14, 18, 24, 25

(260) AM 2010 55843 A
(800) 1016784
(151) 2009 07 11
(181) 2019 07 11
(511) 09, 35, 38, 41, 42

(260) AM 2010 55800 A
(800) 962873
(151) 2008 02 11
(181) 2018 02 11
(511) 05

(260) AM 2010 55844 A
(800) 1016792
(151) 2009 09 07
(181) 2019 09 07
(511) 05

(260) AM 2010 55801 A
(800) 978330
(151) 2008 08 18
(181) 2018 08 18
(511) 34

(260) AM 2010 55845 A
(800) 1016803
(151) 2009 06 26
(181) 2019 06 26
(511) 33

(260) AM 2010 55802 A
(800) 982716
(151) 2008 03 31
(181) 2018 03 31
(511) 06, 07, 09, 11

(260) AM 2010 55846 A
(800) 1016860
(151) 2009 06 16
(181) 2019 06 16
(511) 28

(260) AM 2010 55803 A
(800) 984369
(151) 2008 09 24
(181) 2018 09 24
(511) 03, 25, 35

(260) AM 2010 55847 A
(800) 1016907
(151) 2009 07 24
(181) 2019 07 24
(511) 18, 25, 26, 28

(260) AM 2010 55804 A
(800) 989568
(151) 2008 12 11
(181) 2018 12 11
(511) 05

(260) AM 2010 55848 A
(800) 1016922
(151) 2009 08 31
(181) 2019 08 31
(511) 34

(260) AM 2010 55805 A
(800) 991495
(151) 2009 01 08
(181) 2019 01 08
(511) 05

(260) AM 2010 55850 A
(800) 1016985
(151) 2009 08 26
(181) 2019 08 26
(511) 30

(260) AM 2010 55806 A
(800) 997774
(151) 2009 01 29
(181) 2019 01 29
(511) 06, 09, 19, 20

(260) AM 2010 55851 A
(800) 1017004
(151) 2009 06 15
(181) 2019 06 15
(511) 01, 02, 03, 04

(260) AM 2010 55842 A
(800) 1016713
(151) 2009 06 12
(181) 2019 06 12
(511) 01, 02, 03, 04

(260) AM 2010 55852 A
(800) 1017018
(151) 2009 04 27
(181) 2019 04 27
(511) 11, 17

(260) AM 2010 55853 A
 (800) 1017024
 (151) 2009 06 18
 (181) 2019 06 18
 (511) 32, 33, 43

(260) AM 2010 55895 A
 (800) 1017329
 (151) 2009 08 18
 (181) 2019 08 18
 (511) 33

(260) AM 2010 55854 A
 (800) 1017034
 (151) 2009 06 12
 (181) 2019 06 12
 (511) 09, 38, 41, 42, 45

(260) AM 2010 55896 A
 (800) 1017345
 (151) 2009 08 26
 (181) 2019 08 26
 (511) 34

(260) AM 2010 55855 A
 (800) 1017035
 (151) 2009 06 12
 (181) 2019 06 12
 (511) 09, 38, 41, 42, 45

(260) AM 2010 55897 A
 (800) 1017348
 (151) 2009 09 25
 (181) 2019 09 25
 (511) 14

(260) AM 2010 55856 A
 (800) 1017036
 (151) 2009 07 10
 (181) 2019 07 10
 (511) 07, 12, 28

(260) AM 2010 55898 A
 (800) 1017354
 (151) 2009 10 02
 (181) 2019 10 02
 (511) 36

(260) AM 2010 55890 A
 (800) 1017267
 (151) 2009 07 09
 (181) 2019 07 09
 (511) 25, 35

(260) AM 2010 55900 A
 (800) 1017357
 (151) 2009 08 31
 (181) 2019 08 31
 (511) 32

(260) AM 2010 55891 A
 (800) 1017273
 (151) 2009 09 08
 (181) 2019 09 08
 (511) 03, 14, 18, 25

(260) AM 2010 55901 A
 (800) 1017401
 (151) 2009 09 18
 (181) 2019 09 18
 (511) 07, 09, 11

(260) AM 2010 55892 A
 (800) 1017293
 (151) 2009 06 26
 (181) 2019 06 26
 (511) 01, 05

(260) AM 2010 55902 A
 (800) 1017405
 (151) 2009 06 23
 (181) 2019 06 23
 (511) 14

(260) AM 2010 55893 A
 (800) 1017305
 (151) 2009 06 30
 (181) 2019 06 30
 (511) 33, 35

(260) AM 2010 55904 A
 (800) 1017417
 (151) 2009 07 23
 (181) 2019 07 23
 (511) 25

(260) AM 2010 55894 A
 (800) 1017320
 (151) 2009 09 03
 (181) 2019 09 03
 (511) 01, 29, 30

(260) AM 2010 55905 A
 (800) 1017426
 (151) 2009 09 23
 (181) 2019 09 23
 (511) 04, 35

(260) AM 2010 55906 A
(800) 1017427
(151) 2008 09 26
(181) 2018 09 26
(511) 01, 02, 03, 04, 05, 06, 07, 08, 09, 10, 11, 12,
13, 14, 15, 16, 18, 20, 21, 23, 24, 25, 26, 27,
28, 29, 30, 31, 32, 33, 34, 35, 36, 38, 39, 40,
41, 42, 43, 44

(260) AM 2010 55907 A
(800) 1017446
(151) 2009 04 04
(181) 2019 04 04
(511) 18, 25, 35

მუნიციპალური შეტყობინება

კატეგორია

ჰაბის შეთანხმების თანახმად სართავმოცის ბიუროში
რეგისტრირებული სამრეწველო ნივთები, რომელთა მოქმედება
ქალაქაკარგულია საქართველოს ტერიტორიაზე

1. DM/066409
2. DM/066833

სასაქონლო ნიშნები

რეგისტრაციის მოქმედების ვადის გაგრძელება

(111) M 2000 13474 R1
(156) 2010 09 15
(186) 2020 09 12
(732) როტო ფრანკ აგ
შტუტგარტერ შტრასე 145-149, D-70771
ლაინფელდენ-ესტერდინგენი, გერმანია

(111) M 2000 13507 R1
(156) 2010 10 11
(186) 2020 09 28
(732) დანფოს ა/ს
DK-6430 ნორდბოგი, დანია

(111) M 2000 13508 R1
(156) 2010 10 11
(186) 2020 09 28
(732) დანფოს ა/ს
DK-6430 ნორდბოგი, დანია

(111) M 2001 13694 R1
(156) 2011 01 30
(186) 2021 01 30
(732) სერიკოლ ლიმიტიდ
პატრისია უეი, პიზონს როუდ
ინდასტრიალ ისტეიტი, ბროდსტაერზი,
კენტი CT10 2LE, ინგლისი,
გაერთიანებული სამეფო

(111) M 2001 13979 R1
(156) 2011 09 11
(186) 2021 09 11
(732) ბეთექ ბოია ვე ქიმია სანაი ა.შ.
ანკარა ასფალტი, ჰუსეინ ჩელიქ სოქ.
N9 კოზიათაგი 81090 ბოსთანჯი,
სტამბოლი, თურქეთი

უფლებების სრული ბალანსი

(111) M 1998 010386 R1
 (732) კუხენმაისტერ გმბჰ, კესტერ ვეგ 31,
 59494 ზესტი, გერმანია
 (770) ა & დ ნიუნბერგერ ფაინბაკვარენ გმბჰ,
 ტონერ ვეგ 23, 90425 ნიუნბერგი, გერმანია
 (580) 2010-10-18

(111) M 1999 011589 R1
 (732) უორნერ ჩილკოტ კომპანი, ლლკ,
 იუნიონ სტრიტ KM 1.1, ფახარდო, 00738,
 პუერტო-რიკო, აშშ
 (770) პროქტერ & გემბლ ფარმასიუტიკალზ,
 ინკ., უან პროქტერ & გემბლ პლაზა,
 ცინცინატი, ოჰაიო, აშშ
 (580) 2010-10-18

(111) M 1999 011879 R1
 (732) უორნერ ჩილკოტ კომპანი, ლლკ,
 იუნიონ სტრიტ KM 1.1, ფახარდო, 00738,
 პუერტო-რიკო, აშშ
 (770) პროქტერ & გემბლ ფარმასიუტიკალზ,
 ინკ., უან პროქტერ & გემბლ პლაზა,
 ცინცინატი, ოჰაიო, აშშ
 (580) 2010-10-18

(111) M 2001 013767 R
 (732) ექსონ მობილ კორპორეიშენ,
 ნიუ-ჯერზის კორპორაცია, 5959 ლას
 კოლინას ბუღვარი, ირვინგი, ტეხასი , აშშ
 (770) ექსონმობილ ოილ კორპორეიშენ, 5959
 ლას კოლინას ბუღვარი, ირვინგი, ტეხასი
 75039-2298, აშშ
 (580) 2010-10-15

(111) M 2003 014984 R
 (732) ებოტ მედიკალ ოპტიკს ინკ., 1700 ი. სტ.
 ენდრიუ პლეინსი, სანტა-ანა, კალიფორნია
 92799-5162, აშშ
 (770) ედვანსდ მედიკალ ოპტიკს, ინკ.,
 დელავერის შტატის კორპორაცია, 1700 ი. სტ.
 ენდრიუ პლეინსი, სანტა-ანა, კალიფორნია
 92799-5162, აშშ
 (580) 2010-10-18

(111) M 2003 015336 R
 (732) ექსონ მობილ კორპორეიშენ,
 ნიუ-ჯერზის კორპორაცია, 5959 ლას
 კოლინას ბუღვარი, ირვინგი, ტეხასი , აშშ

(770) ექსონმობილ ოილ კორპორეიშენ,
 5959 ლას კოლინას ბუღვარი, ირვინგი,
 ტეხასი 75039-2298, აშშ
 (580) 2010-10-15

(111) M 2008 018520 R
 (732) შპს „გამომცემლობა დედაენა“,
 ქიქოძის ქ. 11, ძველი თბილისის რაიონი, 0105,
 თბილისი, საქართველო
 (770) საერთაშორისო საქველმოქმედო
 ფონდი „ბაგრატიონი“, წერეთლის გამზ.
 N 95ა, თბილისი, საქართველო
 (580) 2010-10-22

(111) M 2008 018721 R
 (732) ფარმათი მარკეტინგ 2000 ლიმიტიდ,
 სილვერ ველი ბილდინგი, 5 ფლორი, შლოძო
 ჰალევი 5, პარ ჰოცზვიმ ინდასტრიალ პარკი,
 იერუსალიმი, ისრაელი 97770
 (770) სააქციო საზოგადოება „ჯი პი სი“,
 მარჯანიშვილის ქ. 26, 0102, თბილისი,
 საქართველო
 (580) 2010-10-28

(111) M 2009 019098 R
 (732) ექსონ მობილ კორპორეიშენ,
 ნიუ-ჯერზის კორპორაცია, 5959 ლას
 კოლინას ბუღვარი, ირვინგი, ტეხასი , აშშ
 (770) ექსონმობილ ოილ კორპორეიშენ,
 კორპორაცია ორგანიზებულია და არსებობს
 აშშ ნიუ-იორკის შტატის კანონმდებლობის
 შესაბამისად, 5959 ლას კოლინას ბუღვარი,
 ირვინგი, ტეხასი 75039-2298, აშშ
 (580) 2010-10-15

(111) M 2009 019282 R
 (732) შპს "სანსეტ ვილიჯ", გამრეკელის ქ., 19,
 0160, თბილისი, საქართველო
 (770) შპს „ელიტ-პრო“, ვაჟა-ფშაველას გამზ.
 26, 0160, თბილისი, საქართველო
 (580) 2010-10-08

(111) M 2009 019283 R
 (732) შპს "სანსეტ ვილიჯ", გამრეკელის ქ., 19,
 0160, თბილისი, საქართველო
 (770) შპს „ელიტ-პრო“, ვაჟა-ფშაველას გამზ.
 26, 0160, თბილისი, საქართველო
 (580) 2010-10-08

5959 ლას კოლინას ბუღვარი, ირვინგი,
ტეხასი 75039-2298, აშშ
(580) 2010-10-15

(111) M 1994 000077 R1
(732) ექსონ მობილ კორპორეიშენ,
ნიუ-ჯერზის კორპორაცია,
5959 ლას კოლინას ბუღვარი, ირვინგი,
ტეხასი, აშშ
(770) ექსონმობილ ლიდ კორპორეიშენ,
5959 ლას კოლინას ბუღვარი, ირვინგი,
ტეხასი 75039-2298, აშშ
(580) 2010-10-15

(111) M 1994 000078 R1
(732) ექსონ მობილ კორპორეიშენ,
ნიუ-ჯერზის კორპორაცია,
5959 ლას კოლინას ბუღვარი, ირვინგი,
ტეხასი, აშშ
(770) ექსონმობილ ლიდ კორპორეიშენ,
5959 ლას კოლინას ბუღვარი, ირვინგი,
ტეხასი 75039-2298, აშშ
(580) 2010-10-15

(111) M 1994 000079 R1
(732) ექსონ მობილ კორპორეიშენ,
ნიუ-ჯერზის კორპორაცია, 5959 ლას
კოლინას ბუღვარი, ირვინგი, ტეხასი, აშშ
(770) ექსონმობილ ლიდ კორპორეიშენ,
5959 ლას კოლინას ბუღვარი, ირვინგი,
ტეხასი 75039-2298, აშშ
(580) 2010-10-15

გეოგრაფიული სახელისა და/ან მისამართის ცვლილება

(111) M 1998 010386 R1
(732) ლედი კეიკ-ფაინე კუხენ გმბჰ, ტონერ ვეგ
23, 90425 ნიუნბერგი, გერმანია
(770) ლედი კეიკ-ფაინე კუხენ გმბჰ, ვარვეგ 7,
D-31089 დუინგენი, გერმანია
(580) 2010-10-18

(111) M 1998 010386 R1
(732) ა & დ ნიუნბერგერ ფაინბაკვარენ გმბჰ,
ტონერ ვეგ 23, 90425 ნიუნბერგი, გერმანია
(770) ლედი კეიკ-ფაინე კუხენ გმბჰ, ტონერ ვეგ
23, 90425 ნიუნბერგი, გერმანია
(580) 2010-10-18

(111) M 2000 013414 R1
(732) უილის გრუპ ლიმიტიდ, 51ლაიმ
სტრიტი, ლონდონი EC3M 7DQ,
გაერთიანებული სამეფო
(770) უილის გრუპ ლიმიტიდ, ტენ ტრინიტი
სკვეა, ლონდონი EC3P 3AX, გაერთიანებული
სამეფო
(580) 2010-10-08

(111) M 2000 013501 R1
(732) ბადიშე ტაბაკმანუფაქტურ
როთ-ჰენდლე გმბჰ, მაქს-ბორნ-შტრასე 4,
22761 ჰამბურგი, გერმანია
(770) ბადიშე ტაბაკმანუფაქტურ როთ-
ჰენდლე გმბჰ, ინდუსტრიპოლ 6, D-7630
ლარი/შვარცვალდი, გერმანია
(580) 2010-10-28

სისტემური საძიებლები

გამოგონებები

საერთაშორისო კლასიფიკაციის ინდექსთან განაცხადის
გამოქვეყნების ნომრის შესაბამისობის ცხრილი

საერთაშორისო კლასიფიკაციის ინდექსი (51)	განაცხადის გამოქვეყნების ნომერი (10)
A 01 D 46/04	AP 2010 11440 A
A 01 G 17/00	AP 2010 11681 A
A 01 N 25/32; A 01 N 37/10; A 01 N 43/78; A 01 N 43/80; A 01 N 43/56	AP 2010 11138 A
A 61 B 17/00; A 61 M 37/00; A 61 F 2/00	AP 2010 11390 A
A 61 H 39/00; A 61 H 39/04; A 61 H 39/08	AP 2010 10522 A
A 61 K 31/337; A 61 K 31/395; A 61 K 31/4745; A 61 K 31/505; A 61 K 31/517; A 61 K 31/519; A 61 K 31/5377; A 61 K 31/565; A 61 K 31/704; A 61 P 35/00	AP 2010 11244 A
A 61 K 33/18; A 61 K 31/10; A 61 K 47/44; A 61 K 9/02; A 61 P 15/02; A 61 P 31/04	AP 2010 10932 A
C 07 D 209/00; A 61 K 31/404	AP 2010 11011 A
C 07 D 209/42; A 61 K 31/404; A 61 P 25/00; A 61 P 15/00; A 61 P 35/00; A 61 P 9/00; A 61 P 1/00	AP 2010 11252 A
C 07 D 307/82; C 07 D 277/02; C 07 D 333/62; A 61 K 31/343; A 61 K 31/381; A 61 K 31/428; A 61 P 25/16	AP 2010 10512 A
C 07 D 471/04; A 61 K 31/437; A 61 P 3/04; A 61 P 3/06; A 61 P 3/10	AP 2010 10823 A
C 07 D 471/04; C 07 D 487/04; A 61 K 31/498; A 61 P 35/00	AP 2010 10489 A
C 10 L 5/02, 5/06	AP 2010 10785 A
G 01 N 27/00; G 01 N 27/72; G 01 N 27/82	AP 2010 11210 A

**ბანაცხადის გამოქვეყნების ნომერთან სავრთავორისო
კლასიფიკაციის ინდექსის შესაბამისობის ცხრილი**

ბანაცხადის გამოქვეყნების ნომერი (10)	სავრთავორისო კლასიფიკაციის ინდექსი (51)
AP 2010 10489 A	C 07 D 471/04; C 07 D 487/04; A 61 K 31/498; A 61 P 35/00
AP 2010 10512 A	C 07 D 307/82; C 07 D 277/02; C 07 D 333/62; A 61 K 31/343; A 61 K 31/381; A 61 K 31/428; A 61 P 25/16
AP 2010 10522 A	A 61 H 39/00; A 61 H 39/04; A 61 H 39/08
AP 2010 10785 A	C 10 L 5/02, 5/06
AP 2010 10823 A	C 07 D 471/04; A 61 K 31/437; A 61 P 3/04; A 61 P 3/06; A 61 P 3/10
AP 2010 10932 A	A 61 K 33/18; A 61 K 31/10; A 61 K 47/44; A 61 K 9/02; A 61 P 15/02; A 61 P 31/04
AP 2010 11011 A	C 07 D 209/00; A 61 K 31/404
AP 2010 11138 A	A 01 N 25/32; A 01 N 37/10; A 01 N 43/78; A 01 N 43/80; A 01 N 43/56
AP 2010 11210 A	G 01 N 27/00; G 01 N 27/72; G 01 N 27/82
AP 2010 11244 A	A 61 K 31/337; A 61 K 31/395; A 61 K 31/4745; A 61 K 31/505; A 61 K 31/517; A 61 K 31/519; A 61 K 31/5377; A 61 K 31/565; A 61 K 31/704; A 61 P 35/00
AP 2010 11252 A	C 07 D 209/42; A 61 K 31/404; A 61 P 25/00; A 61 P 15/00; A 61 P 35/00; A 61 P 9/00; A 61 P 1/00
AP 2010 11390 A	A 61 B 17/00; A 61 M 37/00; A 61 F 2/00
AP 2010 11440 A	A 01 D 46/04
AP 2010 11681 A	A 01 G 17/00

**სავრთავორისო კლასიფიკაციის ინდექსთან კატეგორიის ნომრისა
და გამოქვეყნების ნომრის შესაბამისობის ცხრილი**

სავრთავორისო კლასიფიკაციის ინდექსი (51)	კატეგორიის ნომერი (11)	ბანაცხადის გამოქვეყნების ნომერი (10)
1	2	3
A 21 D 13/02	P 2010 5117 B	AP 2010 11176 A
A 23 G 3/52	P 2010 5113 B	AP 2010 10598 A
B 60 G 21/04	P 2010 5116 B	AP 2010 10703 A
B 65 D 5/00; B 65 D 5/44	P 2010 5114 B	AP 2010 10634 A
C 01 B 11/02; B 01 J 8/02, 19/24, 3/00	P 2010 5109 B	AP 2010 9628 A
C 07 C 27/06	P 2010 5115 B	AP 2010 10705 A
C 07 K 14/705, 19/00	P 2010 5110 B	AP 2010 9904 A
C 12 N 15/62; C 07 K 14/705; A 61 K 38/17	P 2010 5111 B	AP 2010 9905 A
E 04 B 7/14	P 2010 5112 B	AP 2010 10109 A

კატენტის ნომერთან განაცხადის გამოქვეყნების ნომრისა და საერთაშორისო კლასიფიკაციის ინდექსის შესაბამისობის ცხრილი

კატენტის ნომერი (11)	განაცხადის გამოქვეყნების ნომერი (10)	საერთაშორისო კლასიფიკაციის ინდექსი (51)
P 2010 5109 B	AP 2010 9628 A	C 01 B 11/02; B 01 J 8/02, 19/24, 3/00
P 2010 5110 B	AP 2010 9904 A	C 07 K 14/705, 19/00
P 2010 5111 B	AP 2010 9905 A	C 12 N 15/62; C 07 K 14/705; A 61 K 38/17
P 2010 5112 B	AP 2010 10109 A	E 04 B 7/14
P 2010 5113 B	AP 2010 10598 A	A 23 G 3/52
P 2010 5114 B	AP 2010 10634 A	B 65 D 5/00; B 65 D 5/44
P 2010 5115 B	AP 2010 10705 A	C 07 C 27/06
P 2010 5116 B	AP 2010 10703 A	B 60 G 21/04
P 2010 5117 B	AP 2010 11176 A	A 21 D 13/02

განაცხადის ნომერთან განაცხადის გამოქვეყნების ნომრისა და კატენტის ნომრის შესაბამისობის ცხრილი

განაცხადის ნომერი (21)	განაცხადის გამოქვეყნების ნომერი (10)	კატენტის ნომერი (11)
AP 2005 009628	AP 2010 9628 A	P 2010 5109 B
AP 2005 009904	AP 2010 9904 A	P 2010 5110 B
AP 2005 009905	AP 2010 9905 A	P 2010 5111 B
AP 2007 010109	AP 2010 10109 A	P 2010 5112 B
AP 2008 010598	AP 2010 10598 A	P 2010 5113 B
AP 2006 010634	AP 2010 10634 A	P 2010 5114 B
AP 2006 010705	AP 2010 10705 A	P 2010 5115 B
AP 2008 010703	AP 2010 10703 A	P 2010 5116 B
AP 2009 011176	AP 2010 11176 A	P 2010 5117 B

სასარგებლო მოდელები

საერთაშორისო კლასიფიკაციის ინდექსთან განაცხადის გამოქვეყნების ნომრის შესაბამისობის ცხრილი

საერთაშორისო კლასიფიკაციის ინდექსი (51)	განაცხადის გამოქვეყნების ნომერი (10)
A 01 D 89/00	AU 2010 11710 U

განაცხადის გამოქვეყნების ნომერთან საერთაშორისო კლასიფიკაციის ინდექსის შესაბამისობის ცხრილი

განაცხადის გამოქვეყნების ნომერი (10)	საერთაშორისო კლასიფიკაციის ინდექსი (51)
AU 2010 11710 U	A 01 D 89/00

საერთაშორისო კლასიფიკაციის ინდექსთან კატეგორიის ნომრისა და გამოქვეყნების ნომრის შესაბამისობის ცხრილი

საერთაშორისო კლასიფიკაციის ინდექსი (51)	კატეგორიის ნომერი (11)	ბანაცხადის გამოქვეყნების ნომერი (10)
A 01 B 49/00	U 2010 1630 Y	AU 2010 11485 U
A 01 D 46/04	U 2010 1631 Y	AU 2010 11502 U
G 01 C 11/00	U 2010 1632 Y	AU 2010 11590 U

კატეგორიის ნომერთან ბანაცხადის გამოქვეყნების ნომრისა და საერთაშორისო კლასიფიკაციის ინდექსის შესაბამისობის ცხრილი

კატეგორიის ნომერი (11)	ბანაცხადის გამოქვეყნების ნომერი (10)	საერთაშორისო კლასიფიკაციის ინდექსი (51)
U 2010 1630 Y	AU 2010 11485 U	A 01 B 49/00
U 2010 1631 Y	AU 2010 11502 U	A 01 D 46/04
U 2010 1632 Y	AU 2010 11590 U	G 01 C 11/00

ბანაცხადის ნომერთან ბანაცხადის გამოქვეყნების ნომრისა და კატეგორიის ნომრის შესაბამისობის ცხრილი

ბანაცხადის ნომერი (21)	ბანაცხადის გამოქვეყნების ნომერი (10)	კატეგორიის ნომერი (11)
AU 2009 011485	AU 2010 11485 U	U 2010 1630 Y
AU 2009 011502	AU 2010 11502 U	U 2010 1631 Y
AU 2009 011590	AU 2010 11590 U	U 2010 1632 Y

სამრეწველო ნიმუშები

საერთაშორისო კლასიფიკაციის ინდექსთან ბანაცხადის გამოქვეყნების ნომრის შესაბამისობის ცხრილი

საერთაშორისო კლასიფიკაციის ინდექსი (51)	ბანაცხადის გამოქვეყნების ნომერი (10)
06-01	AD 2010 602 S
06-02,03,04,05	AD 2010 596 S
07-06	AD 2010 610 S
09-01	AD 2010 611 S
25-02	AD 2010 607 S

ბანასხადის გამოქვეყნების ნომერთან სავრთავშორისო
კლასიფიკაციის ინდექსის შესაბამისობის ცხრილი

ბანასხადის გამოქვეყნების ნომერი (10)	სავრთავშორისო კლასიფიკაციის ინდექსი (51)
AD 2010 596 S	06-02,03,04,05
AD 2010 602 S	06-01
AD 2010 607 S	25-02
AD 2010 610 S	07-06
AD 2010 611 S	09-01

სასაქონლო ნიშნები

სასაქონლო ნიშნის რეგისტრაციის ნომერთან განაცხადის ნომრის,
განაცხადის გამოქვეყნების ნომრისა და ბიულეტენის ნომრის
შესაბამისობის ცხრილი

რეგისტრაციის ნომერი (111)	განაცხადის ნომერი (210)	განაცხადის გამოქვეყნების ნომერი (260)	ბიულეტენის ნომერი
M 2010 20831 R	AM 2008 46959	AM 2010 46959 A*	No13(305) 2010
M 2010 20832 R	AM 2008 47492	AM 2010 47492 A*	No12(304) 2010
M 2010 20833 R	AM 2008 47493	AM 2010 47493 A*	No12(304) 2010
M 2010 20834 R	AM 2008 50520	AM 2010 50520 A*	No8(300) 2010
M 2010 20835 R	AM 2008 51105	AM 2010 51105 A*	No12(304) 2010
M 2010 20836 R	AM 2009 53329	AM 2010 53329 A*	No12(304) 2010
M 2010 20837 R	AM 2009 53330	AM 2010 53330 A*	No12(304) 2010
M 2010 20838 R	AM 2009 53331	AM 2010 53331 A*	No12(304) 2010
M 2010 20839 R	AM 2009 53332	AM 2010 53332 A*	No12(304) 2010
M 2010 20840 R	AM 2009 53660	AM 2010 53660 A	No7(299) 2010
M 2010 20841 R	AM 2009 53862	AM 2010 53862 A	No7(299) 2010
M 2010 20842 R	AM 2009 54042	AM 2010 54042 A	No7(299) 2010
M 2010 20843 R	AM 2009 54127	AM 2010 54127 A	No8(300) 2010
M 2010 20844 R	AM 2009 54373	AM 2010 54373 A	No8(300) 2010
M 2010 20845 R	AM 2009 54918	AM 2010 54918 A	No9(301) 2010
M 2010 20846 R	AM 2009 54919	AM 2010 54919 A	No9(301) 2010
M 2010 20847 R	AM 2009 54920	AM 2010 54920 A	No9(301) 2010
M 2010 20848 R	AM 2009 54921	AM 2010 54921 A	No9(301) 2010
M 2010 20849 R	AM 2009 55033	AM 2010 55033 A	No12(304) 2010
M 2010 20850 R	AM 2009 55034	AM 2010 55034 A	No12(304) 2010
M 2010 20851 R	AM 2009 55101	AM 2010 55101 A	No12(304) 2010
M 2010 20852 R	AM 2009 55102	AM 2010 55102 A	No12(304) 2010
M 2010 20853 R	AM 2009 55220	AM 2010 55220 A	No12(304) 2010
M 2010 20854 R	AM 2009 55221	AM 2010 55221 A	No12(304) 2010
M 2010 20855 R	AM 2009 55222	AM 2010 55222 A	No12(304) 2010
M 2010 20856 R	AM 2009 55223	AM 2010 55223 A	No12(304) 2010
M 2010 20857 R	AM 2009 55224	AM 2010 55224 A	No12(304) 2010
M 2010 20858 R	AM 2009 55225	AM 2010 55225 A	No12(304) 2010
M 2010 20859 R	AM 2009 55226	AM 2010 55226 A	No12(304) 2010
M 2010 20860 R	AM 2009 55227	AM 2010 55227 A	No12(304) 2010
M 2010 20861 R	AM 2009 55228	AM 2010 55228 A	No12(304) 2010
M 2010 20862 R	AM 2009 55248	AM 2010 55248 A	No12(304) 2010
M 2010 20863 R	AM 2009 55269	AM 2010 55269 A	No12(304) 2010
M 2010 20864 R	AM 2009 55340	AM 2010 55340 A	No12(304) 2010
M 2010 20865 R	AM 2007 43463	AM 2010 43463 A	No13(305) 2010
M 2010 20866 R	AM 2008 46964	AM 2010 46964 A	No13(305) 2010
M 2010 20867 R	AM 2008 46965	AM 2010 46965 A	No13(305) 2010
M 2010 20868 R	AM 2008 48458	AM 2010 48458 A	No13(305) 2010
M 2010 20869 R	AM 2009 52294	AM 2010 52294 A	No12(304) 2010
M 2010 20870 R	AM 2009 54402	AM 2010 54402 A	No8(300) 2010
M 2010 20871 R	AM 2009 54532	AM 2010 54532 A	No8(300) 2010
M 2010 20872 R	AM 2009 54639	AM 2010 54639 A	No9(301) 2010
M 2010 20873 R	AM 2007 46196	AM 2010 46196 A	No8(300) 2010
M 2010 20874 R	AM 2008 51387	AM 2010 51387 A	No8(300) 2010
M 2010 20875 R	AM 2009 53801	AM 2010 53801 A	No8(300) 2010
M 2010 20876 R	AM 2009 54372	AM 2010 54372 A	No8(300) 2010
M 2010 20877 R	AM 2009 54511	AM 2010 54511 A	No8(300) 2010
M 2010 20878 R	AM 2010 59825	AM 2010 59825 A	No21(313) 2010
M 2010 20879 R	AM 2010 59826	AM 2010 59826 A	No21(313) 2010

სასაქონლო ნიშნის გამოქვეყნების ნომერთან განაცხადის ნომრის შესაბამისობის ცხრილი

გამოქვეყნების ნომერი (260)	განაცხადის ნომერი (210)	1	2
AM 2010 48327 A*	AM2008 48327	AM 2010 56960 A	AM 2010 56960
AM 2010 53380 A*	AM 2009 53380	AM 2010 56990 A	AM 2010 56990
AM 2010 53434 A*	AM 2009 53434	AM 2010 56991 A	AM 2010 56991
AM 2010 53435 A*	AM 2009 53435	AM 2010 56992 A	AM2010 56992
AM 2010 54103 A*	AM 2009 54103	AM 2010 56993 A	AM 2010 56993
AM 2010 55000 A	AM 2009 55000	AM 2010 57005 A	AM 2010 57005
AM 2010 55090 A	AM 2009 55090	AM 2010 57006 A	AM 2010 57006
AM 2010 55232 A	AM 2009 55232	AM 2010 57007 A	AM 2010 57007
AM 2010 55249 A	AM 2009 55249	AM 2010 57017 A	AM 2010 57017
AM 2010 55454 A	AM 2009 55454	AM 2010 57018 A	AM 2010 57018
AM 2010 55637 A	AM 2009 55637	AM 2010 57019 A	AM 2010 57019
AM 2010 55771 A	AM 2009 55771	AM 2010 57020 A	AM 2010 57020
AM 2010 55949 A	AM 2009 55949	AM 2010 57021 A	AM 2010 57021
AM 2010 56012 A	AM 2009 56012	AM 2010 57022 A	AM 2010 57022
AM 2010 56014 A	AM 2009 56014	AM 2010 57023 A	AM 2010 57023
AM 2010 56015 A	AM 2009 56015	AM 2010 57024 A	AM 2010 57024
AM 2010 56244 A	AM 2009 56244	AM 2010 57025 A	AM 2010 57025
AM 2010 56362 A	AM 2009 56362	AM 2010 57027 A	AM 2010 57027
AM 2010 56363 A	AM 2009 56363	AM 2010 57028 A	AM 2010 57028
AM 2010 56459 A	AM 2009 56459	AM 2010 57029 A	AM 2010 57029
AM 2010 56461 A	AM 2009 56461	AM 2010 57030 A	AM 2010 57030
AM 2010 56475 A	AM 2009 56475	AM 2010 57035 A	AM 2010 57035
AM 2010 56490 A	AM 2009 56490	AM 2010 57036 A	AM 2010 57036
AM 2010 56645 A	AM 2010 56645	AM 2010 57037 A	AM 2010 57037
AM 2010 56646 A	AM 2010 56646	AM 2010 57038 A	AM 2010 57038
AM 2010 56647 A	AM 2010 56647	AM 2010 57039 A	AM 2010 57039
AM 2010 56648 A	AM 2010 56648	AM 2010 57051 A	AM 2010 57051
AM 2010 56649 A	AM 2010 56649	AM 2010 57082 A	AM 2010 57082
AM 2010 56653 A	AM 2010 56653	AM 2010 57175 A	AM 2010 57175
AM 2010 56679 A	AM 2010 56679	AM 2010 57183 A	AM 2010 57183
AM 2010 56731 A	AM 2010 56731	AM 2010 57184 A	AM 2010 57184
AM 2010 56738 A	AM 2010 56738	AM 2010 57185 A	AM 2010 57185
AM 2010 56739 A	AM 2010 56739	AM 2010 57205 A	AM 2010 57205
AM 2010 56814 A	AM 2010 56814	AM 2010 57206 A	AM 2010 57206
AM 2010 56815 A	AM 2010 56815	AM 2010 57207 A	AM 2010 57207
AM 2010 56816 A	AM 2010 56816	AM 2010 57208 A	AM 2010 57208
AM 2010 56817 A	AM 2010 56817	AM 2010 57209 A	AM 2010 57209
AM 2010 56821 A	AM 2010 56821	AM 2010 57210 A	AM 2010 57210
AM 2010 56822 A	AM 2010 56822	AM 2010 57211 A	AM 2010 57211
AM 2010 56823 A	AM 2010 56823	AM 2010 57212 A	AM 2010 57212
AM 2010 56824 A	AM 2010 56824	AM 2010 57213 A	AM 2010 57213
AM 2010 56933 A	AM 2010 56933	AM 2010 57214 A	AM 2010 57214
AM 2010 56949 A	AM 2010 56949	AM 2010 57215 A	AM 2010 57215
AM 2010 56950 A	AM 2010 56950	AM 2010 57216 A	AM 2010 57216
AM 2010 56951 A	AM 2010 56951	AM 2010 57217 A	AM 2010 57217
AM 2010 56953 A	AM 2010 56953	AM 2010 57218 A	AM 2010 57218
		AM 2010 57219 A	AM 2010 57219
		AM 2010 59825 A	AM 2010 59825
		AM 2010 59826 A	AM 2010 59826

სასაქონლო ნიშნის განაცხადის გამოქვეყნების ნომრის
საძიებელი საქონლის და/ან მომსახურების კლასის მიხედვით

საქონლის და/ან მომსახურების კლასი (511)	განაცხადის გამოქვეყნების ნომერი (260)	1	2
1	2	16	AM 2010 57207 A
1	AM 2010 55090 A	16	AM 2010 57208 A
1	AM 2010 55232 A	16	AM 2010 57209 A
2	AM 2010 55232 A	16	AM 2010 57210 A
3	AM 2010 54103 A	16	AM 2010 57211 A
3	AM 2010 55090 A	16	AM 2010 57212 A
3	AM 2010 55637 A	16	AM 2010 57213 A
4	AM 2010 55232 A	16	AM 2010 57214 A
5	AM 2010 48327 A	16	AM 2010 57215 A
5	AM 2010 53380 A	16	AM 2010 57216 A
5	AM 2010 53434 A	16	AM 2010 57217 A
5	AM 2010 53435 A	16	AM 2010 57218 A
5	AM 2010 54103 A	16	AM 2010 57219 A
5	AM 2010 55000 A	17	AM 2010 55232 A
5	AM 2010 55090 A	17	AM 2010 57175 A
5	AM 2010 55249 A	18	AM 2010 55232 A
5	AM 2010 55454 A	18	AM 2010 57036 A
5	AM 2010 56012 A	18	AM 2010 57037 A
5	AM 2010 56014 A	18	AM 2010 57038 A
5	AM 2010 56015 A	18	AM 2010 57039 A
5	AM 2010 56475 A	19	AM 2010 55232 A
5	AM 2010 56949 A	20	AM 2010 55232 A
5	AM 2010 56950 A	21	AM 2010 55090 A
5	AM 2010 56951 A	21	AM 2010 55232 A
5	AM 2010 56960 A	21	AM 2010 57030 A
6	AM 2010 55232 A	22	AM 2010 55232 A
7	AM 2010 55090 A	23	AM 2010 55232 A
7	AM 2010 55232 A	24	AM 2010 55232 A
7	AM 2010 56244 A	24	AM 2010 57036 A
8	AM 2010 55232 A	24	AM 2010 57037 A
9	AM 2010 55232 A	24	AM 2010 57038 A
9	AM 2010 56459 A	24	AM 2010 57039 A
9	AM 2010 57005 A	25	AM 2010 55232 A
9	AM 2010 57006 A	25	AM 2010 56731 A
9	AM 2010 57007 A	25	AM 2010 57036 A
10	AM 2010 48327 A	25	AM 2010 57037 A
10	AM 2010 55232 A	25	AM 2010 57038 A
10	AM 2010 56475 A	25	AM 2010 57039 A
11	AM 2010 55232 A	25	AM 2010 57039 A
12	AM 2010 55949 A	25	AM 2010 57205 A
13	AM 2010 55232 A	25	AM 2010 57206 A
14	AM 2010 55232 A	25	AM 2010 57207 A
15	AM 2010 55232 A	25	AM 2010 57208 A
16	AM 2010 55232 A	25	AM 2010 57209 A
16	AM 2010 57205 A	25	AM 2010 57210 A
16	AM 2010 57206 A	25	AM 2010 57211 A
		25	AM 2010 57212 A
		25	AM 2010 57213 A
		25	AM 2010 57214 A
		25	AM 2010 57215 A

1	2	1	2
25	AM 2010 57216 A	35	AM 2010 57036 A
25	AM 2010 57217 A	35	AM 2010 57037 A
25	AM 2010 57218 A	35	AM 2010 57038 A
25	AM 2010 57219 A	35	AM 2010 57039 A
26	AM 2010 55232 A	35	AM 2010 57051 A
26	AM 2010 57036 A	35	AM 2010 57082 A
26	AM 2010 57037 A	35	AM 2010 57184 A
26	AM 2010 57038 A	35	AM 2010 57185 A
26	AM 2010 57039 A	35	AM 2010 59825 A
27	AM 2010 55232 A	35	AM 2010 59826 A
28	AM 2010 55232 A	36	AM 2010 55232 A
29	AM 2010 55232 A	36	AM 2010 56244 A
29	AM 2010 57184 A	36	AM 2010 56459 A
29	AM 2010 57185 A	36	AM 2010 56731 A
30	AM 2010 55232 A	36	AM 2010 56738 A
30	AM 2010 56731 A	36	AM 2010 56739 A
30	AM 2010 56821 A	36	AM 2010 56814 A
30	AM 2010 56822 A	36	AM 2010 56815 A
30	AM 2010 56823 A	36	AM 2010 56816 A
30	AM 2010 56824 A	36	AM 2010 56817 A
30	AM 2010 57027 A	36	AM 2010 56992 A
30	AM 2010 57028 A	36	AM 2010 56993 A
30	AM 2010 57029 A	36	AM 2010 57005 A
30	AM 2010 57183 A	36	AM 2010 57006 A
30	AM 2010 57184 A	36	AM 2010 57007 A
30	AM 2010 57185 A	36	AM 2010 57017 A
31	AM 2010 55232 A	36	AM 2010 57018 A
32	AM 2010 55232 A	36	AM 2010 57019 A
32	AM 2010 56731 A	36	AM 2010 57020 A
32	AM 2010 56821 A	36	AM 2010 57021 A
32	AM 2010 56933 A	37	AM 2010 55090 A
33	AM 2010 55232 A	37	AM 2010 55232 A
33	AM 2010 56653 A	37	AM 2010 56738 A
33	AM 2010 56731 A	37	AM 2010 56739 A
33	AM 2010 56990 A	38	AM 2010 55232 A
33	AM 2010 56991 A	38	AM 2010 56244 A
33	AM 2010 57025 A	38	AM 2010 57024 A
34	AM 2010 56362 A	38	AM 2010 57205 A
34	AM 2010 56363 A	38	AM 2010 57206 A
34	AM 2010 57022 A	38	AM 2010 57207 A
35	AM 2010 55232 A	38	AM 2010 57208 A
35	AM 2010 56475 A	38	AM 2010 57209 A
35	AM 2010 56490 A	38	AM 2010 57210 A
35	AM 2010 56645 A	38	AM 2010 57211 A
35	AM 2010 56646 A	38	AM 2010 57212 A
35	AM 2010 56647 A	38	AM 2010 57213 A
35	AM 2010 56648 A	38	AM 2010 57214 A
35	AM 2010 56649 A	38	AM 2010 57215 A
35	AM 2010 56679 A	38	AM 2010 57216 A
35	AM 2010 56731 A	38	AM 2010 57217 A
35	AM 2010 56738 A	38	AM 2010 57218 A
35	AM 2010 56739 A	38	AM 2010 57219 A
35	AM 2010 56821 A	39	AM 2010 55232 A
35	AM 2010 57035 A	39	AM 2010 56244 A

1	2	1	2
40	AM 2010 55232 A	41	AM 2010 57038 A
40	AM 2010 56244 A	41	AM 2010 57039 A
41	AM 2010 55090 A	42	AM 2010 55232 A
41	AM 2010 55232 A	42	AM 2010 56731 A
41	AM 2010 56645 A	42	AM 2010 57023 A
41	AM 2010 56646 A	43	AM 2010 55232 A
41	AM 2010 56647 A	43	AM 2010 55771 A
41	AM 2010 56648 A	43	AM 2010 56461 A
41	AM 2010 56649 A	43	AM 2010 56821 A
41	AM 2010 56679 A	43	AM 2010 56953 A
41	AM 2010 56821 A	43	AM 2010 57184 A
41	AM 2010 57024 A	43	AM 2010 57185 A
41	AM 2010 57036 A	44	AM 2010 55232 A
41	AM 2010 57037 A	45	AM 2010 55232 A

სამრეწველო საკუთრების ოფისიალური ბიულეტენი

21(313)

შენიშვნა:

ბიულეტენში გამოქვეყნებული ობიექტების ფერადი გამოსახულებების ბეჭდვის მეთოდი ფერების ზუსტად ასახვის საშუალებას არ იძლევა

ბიულეტენის ელექტრონული ვერსიის, ასევე, ინგლისური და რუსულენოვანი გამოცემის გაცნობა შესაძლებელია საქართველოს ინტელექტუალური საკუთრების ეროვნული ცენტრის „საქპატენტის“ ვებგვერდზე.

მთავარი რედაქტორი:	ნ. ბებრიშვილი
რედაქტორი:	მ. ტატიშვილი
პორექტორი:	ლ. ჭანტურია
დამკავალმშენებელი:	მ. ორდენიძე
	ქ. სვანიძე
პოლიგრაფიული ჯგუფი:	ი. გოგოლაშვილი
	ლ. დოლიძე
	ს. თოდუა

ხელმოწერილია დასაბეჭდად: 2010.11.10

ტირაჟი: 50
შეკვეთა №21