



საქართველოს ინტელექტუალური
საკუთრების ეროვნული ცენტრი

საქპატენტი

სამრეწველო საკუთრების

ოფიციალური

ბიულეტენი

**OFFICIAL BULLETIN
OF THE INDUSTRIAL PROPERTY**

6(250)

2008

თბილისი

სამრეწველო საკუთრების

ოფიციალური

ბიულეტენი

**OFFICIAL BULLETIN
OF THE INDUSTRIAL PROPERTY**

ნ(250)

გამოგონებები

სასარგებლო მოდელები

სამრეწველო ნიშნები

სასაქონლო ნიშნები

**ბიულეტენი მოთავსებული მასალების გამოქვეყნების
თარიღია 2008 წლის 25 მარტი**

ბიულეტენი გამოდის თვეში ორჯერ

შემოტანილი კატეგორიები

კატეგორიები: №№ 4336-4338

კატეგორიები გამოგონებები (მეორე პუბლიკაცია)

კატეგორიები: №№ 4323-4345

კატეგორიები სასარგებლო მოდელები (მეორე პუბლიკაცია)

კატეგორიები: № 1407

კატეგორიები სამრეწველო ნიმუშები (მეორე პუბლიკაცია)

კატეგორიები: № 335

საერთაშორისო ბიუროში რეგისტრირებული სამრეწველო ნიმუშები

კატეგორიები: №№ 68635; 68647; 68674-68675; 68680-68681; 68690; 68741;
69311; 69596-69597; 69614; 69616-69617; 69631-69633;
69636-69667

სასაქონლო ნიშნები

ეროვნული ბანასხადები: №№ 40612; 42219; 42409; 43471; 43473-43474;
43478-43482; 43492-43493; 43497-43498;
43510-43513; 43616; 43714-43720; 43761;
43763-43771; 43835; 43924-43925; 43938-
-43939; 43942; 43945-43946; 43984; 44017-
-44019

საერთაშორისო ბანასხადები: №№ 43335; 43404-43414; 43416-43418;
43582; 43584-43596; 43597-43602;
43606-43615; 43617-43658; 43660-
-43680; 43682-43702; 43704-43706;
43708-43711; 43713; 43721; 43724-
-43725; 43727-43730; 43747; 43750-
43751; 43753-43760; 46650

რეგისტრირებული სასაქონლო ნიშნები: №№ 19293-18317

საერთაშორისო რეგისტრირებული სასაქონლო

ნიშნები: №№ 007595; 40413; 41793; 41857; 41877-41892; 42071-42072;
42074-42092; 42142-42143; 42145-42146; 42148-42149;
42152-42158; 42160-42167; 42200-42208; 42235; 42237-
-42238; 42241-42245; 42247; 42249-42250; 42254-42258;
42275; 42281-42284; 42286-42292; 42294-42298; 42300-
-42302; 42304-42310; 42326; 42332-42334; 43023

* აპელაციის შემდეგ გამოქვეყნებული განაცხადების ნომრები აღნიშნულია ვარსკვლავით
** სასამართლოს გადაწყვეტილების შემდეგ გამოქვეყნებული განაცხადის ნომრები აღნიშნულია
ვარსკვლავით

საერთაშორისო კოდეზი ბიზლიოგრაფიული მონაცემების ილენტიფიკაციისათვის

(გამოგონებები, სასარგებლო მოდელები)

- (10) ექსპერტიზაგავლილი განაცხადის გამოქვეყნების ნომერი;
- (11) პატენტის ნომერი და სახეობის კოდი;
- (21) განაცხადის სარეგისტრაციო ნომერი;
- (22) განაცხადის შეტანის თარიღი;
- (23) საგამოფენო პრიორიტეტის თარიღი ან აღრინდელი პრიორიტეტის მქონე განაცხადის შეტანის თარიღი და, თუ შესაძლებელია, განაცხადის ნომერი;
- (24) თარიღი, რომლიდანაც იწყება პატენტის მოქმედება;
- (31) საპრიორიტეტო განაცხადის ნომერი;
- (32) საპრიორიტეტო განაცხადის შეტანის თარიღი;
- (33) კოდი ქვეყნისა ან რეგიონული ორგანიზაციისა, რომლის უწყებამაც მიანიჭა ნომერი საპრიორიტეტო განაცხადს;
- (44) დამცავი საბუთის ჯერ არმქონე, მაგრამ ექსპერტიზაგავლილი განაცხადის გამოქვეყნების თარიღი და ბიულეტენის ნომერი;
- (45) რეგისტრაცია გავლილი საპატენტო საბუთის გამოქვეყნების თარიღი;
- (51) საერთაშორისო საპატენტო კლასიფიკაციის ინდექსი;
- (54) გამოგონების დასახელება;
- (57) რეფერატის ტექსტი;
- (60) სრულ ექსპერტიზაგავლილ გამოგონებაზე უცხოური საპატენტო უწყების მიერ გაცემული დამცავი საბუთის ნომერი, თარიღი, რომლიდანაც იწყება ამ დამცავი საბუთის მოქმედება, და კოდი ქვეყნისა ან რეგიონული ორგანიზაციისა, რომლის უწყებამაც გასცა ეს დამცავი საბუთი;
- (62) უფრო აღრინდელი განაცხადის ნომერი და, თუ შესაძლებელია, წარდგენის თარიღი გამოცალკეებულ განაცხადის შემთხვევაში;
- (71) განმცხადებლის სახელი, გვარი (ქვეყნის კოდი)*;
- (72) გამომგონებლის სახელი, გვარი (ქვეყნის კოდი);
- (73) პატენტმფლობელის სახელი, გვარი (ქვეყნის კოდი), მისამართი;
- (74) წარმომადგენლის ან პატენტრწმუნებულის სახელი, გვარი;
- (85) საერთაშორისო განაცხადის ეროვნული ფაზის დაწყების თარიღი;
- (86) საერთაშორისო განაცხადის ნომერი და შეტანის თარიღი;
- (87) საერთაშორისო განაცხადის გამოქვეყნების ნომერი და თარიღი.

* ორიდული პირის შემთხვევაში ჩაიწერება მისი სახელწოდება

**საერთაშორისო კოდეზი ბიბლიოგრაფიული მონაცემების
ილენტიფიკაციისათვის**

(სამრეწველო ნიმუშები)

- (10) განაცხადის გამოქვეყნების ნომერი;
- (11) ჰატენტის ნომერი და სახეობის უკოდი ან რეგისტრაციის ნომერი;
- (15) რეგისტრაციის თარიღი/ჰატენტის გაგრძელების თარიღი;
- (18) ჰატენტის ან რეგისტრაციის მოქმედების ვადის გასვლის სავარაუდო თარიღი;
- (21) განაცხადის ნომერი;
- (22) განაცხადის შეტანის თარიღი;
- (23) საგამოფენო ჰრიორიტეტის თარიღი ან აღრინდელი ჰრიორიტეტის მქონე განაცხადის შეტანის თარიღი და, თუ შესაძლებელია, განაცხადის ნომერი;
- (24) თარიღი, რომლიდანაც იწყება ჰატენტის მოქმედება;
- (28) სამრეწველო ნიმუშის რაოდენობა განაცხადში;
- (30) საჰრიორიტეტო მონაცემები (განაცხადის ნომერი, განაცხადის შეტანის თარიღი და ორასოიანი უკოდი იმ ორგანიზაციის იდენტიფიკაციისათვის, სადაც იყო წარდგენილი საჰრიორიტეტო განაცხადი);
- (31) საჰრიორიტეტო განაცხადის ნომერი;
- (32) საჰრიორიტეტო განაცხადის შეტანის თარიღი;
- (33) უკოდი ქვეყნისა ან რეგიონული ორგანიზაციისა, რომლის უწყებამაც მიანიჭა ნომერი საჰრიორიტეტო განაცხადს;
- (34) ისმო-ს სტანდარტის - შთ.3 შესაბამისი ორასოიანი უკოდი იმ ორგანიზაციის იდენტიფიკაციისათვის, სადაც იყო წარდგენილი საჰრიორიტეტო განაცხადი;
- (44) სამრეწველო ნიმუშის გამოქვეყნების თარიღი და ბიულეტენის ნომერი (პირველი პუბლიკაცია);
- (45) საერთაშორისო ბიუროს მიერ დარეგისტრირებული სამრეწველო ნიმუშის გამოქვეყნების თარიღი და ბიულეტენის ნომერი;
- (51) სამრეწველო ნიმუშების საერთაშორისო ულასიფიკაცია (ლოკარნოს ულასიფიკაციის ულასი და ქვეულასი);
- (54) სამრეწველო ნიმუშის დასახელება;
- (55) სამრეწველო ნიმუშის გამოსახულება;
- (57) სამრეწველო ნიმუშის არსებითი ნიშნების აღწერა, ფერის ჩათვლით;
- (62) აღრინდელი განაცხადის, რეგისტრაციის ან საბუთის ნომერი და, თუ შესაძლებელია, წარდგენის თარიღი, გამოცალქევებული განაცხადის შემთხვევაში;
- (71) განმცხადებლის სახელი, გვარი (ქვეყნის უკოდი)*, მისამართი;
- (72) ავტორის სახელი, გვარი (ქვეყნის უკოდი);
- (73) ჰატენტმფლობელის სახელი, გვარი (ქვეყნის უკოდი), მისამართი;
- (74) წარმომადგენლის სახელი, გვარი და მისამართი;
- (81) შესაბამისი მონაწილე მხარეები **
 - II. მონაწილე მხარეები, აღნიშნული 1960 წლის აქტის თანახმად
 - III. მონაწილე მხარეები, აღნიშნული 1999 წლის აქტის თანახმად
- (85) მფლობელის მუდმივი საცხოვრებელი ადგილი **;
- (86) მფლობელის მოქალაქეობა **;
- (87) მფლობელის საცხოვრებელი ადგილი **;
- (88) ქვეყანა, სადაც მფლობელს აქვს ნამდვილი და მოქმედი სამრეწველო ან სავაჭრო სანარმო **

* ორიდული პირის შემთხვევაში ჩაიწერება მისი სახელწოდება

** (81), (85), (86), (87), (88) უკოდების მონაცემების აღნიშვნებისათვის გამოიყენება ისმო-ს სტანდარ-

ტის - ST.3 შესაბამისი ორასოიანი კოდი
**გამოგონებებისა და სასარგებლო მოდელების საერთაშორისო
კლასიფიკაციის ინდექსები**

- განყოფილება A – ადამიანის პირველადი მოთხოვნილების საგნები
განყოფილება B – ტექნოლოგიური პროცესები; ტრანსპორტირება
განყოფილება C – ქიმია; მეტალურგია
განყოფილება D – საფეიქრო ნაწარმი; ქალაქი
განყოფილება E – მშენებლობა; სამთო საქმე; სტაციონარული ნაგებობები
განყოფილება F – მექანიკა; განათება; გათბობა; იარაღი; ასაფეთქებელი
სამუშაოები
განყოფილება G – ფიზიკა
განყოფილება H – ელექტრობა

ბიულეტენში გამოქვეყნებული კოდები

- (21) AP 0000 000000 – გამოგონებაზე განაცხადის ნომერი;
(10) AP 0000 0000 A – გამოგონებაზე განაცხადის გამოქვეყნების ნომერი
(პირველი პუბლიკაცია);
(11) P 0000 0000 B – გამოგონების პატენტის ნომერი (მეორე პუბლიკაცია);
(21) API 0000 000000 – შემოტანილ პატენტზე განაცხადის ნომერი;
(11) PI 0000 0000 A – შემოტანილი პატენტის ნომერი (პირველი
პუბლიკაცია);
(21) AU 0000 000000 – სასარგებლო მოდელზე განაცხადის ნომერი;
(10) AU 0000 000 U – სასარგებლო მოდელზე განაცხადის გამოქვეყნების
ნომერი (პირველი პუბლიკაცია);
(11) U 0000 000 Y – სასარგებლო მოდელის პატენტის ნომერი
(მეორე პუბლიკაცია);
(21) AD 0000 000000 – სამრეწველო ნიმუშზე განაცხადის ნომერი;
(10) AD 0000 000 S – სამრეწველო ნიმუშზე განაცხადის გამოქვეყნების
ნომერი (პირველი პუბლიკაცია);
(11) D 0000 000 S – სამრეწველო ნიმუშის პატენტის ნომერი (მეორე
პუბლიკაცია)

**ორასოიანი კოდები და მათი შესაბამისი სახელმწიფოების,
საერთაშორისო და რეგიონალური ორგანიზაციების დასახელება**

(ისმოს სტანდარტი 3)

AD	ანდორა	CK	კუეის კუნძულები
AE	არაბთა გაერთიანებული საამიროები	CL	ჩილე
AF	ავღანეთი	CM	კამერუნი
AG	ანტიგუა და ბარბუდა	CN	ჩინეთი
AI	ანგილია	CO	კოლუმბია
AL	ალბანეთი	CR	კოსტა-რიკა
AM	სომხეთი	CU	კუბა
AN	ანტილის კუნძულები (ნიდერლანდები)	CV	მწვანე კონცხის კუნძულები
AO	ანგოლა	CY	კვიპროსი
AP	საწარმოო საკუთრების აფრიკის რეგიონალური ორგანიზაცია	CZ	ჩეხიის რესპუბლიკა
AR	არგენტინა	DE	გერმანია
AT	ავსტრია	DJ	ჯიბუტი
AU	ავსტრალია	DK	დანია
AW	არუბა	DM	დომინიკა
AZ	აზერბაიჯანი	DO	დომინიკელთა რესპუბლიკა
BA	ბოსნია და ჰერცეგოვინა	DZ	ალჟირი
BB	ბარბადოსი	EA	ევრაზიის საპატენტო ორგანიზაცია (EAPO)
BD	ბანგლადეში	EC	ეკვადორი
BE	ბელგია	EE	ესტონეთი
BF	ბურკინა-ფასო	EG	ეგვიპტე
BG	ბულგარეთი	EH	დასავლეთი საჰარა
BH	ბაჰრეინი	EM	შინაგანი ბაზრის ჰარმონიზაციის უწყება (სასაქონლო ნიშნები და სამრეწველო ნიშნები (OHIM) ევროპის საპატენტო უწყება
BI	ბურუნდი	EP	
BJ	ბენინი	ER	ერიტრეა
BM	ბერმუდის კუნძულები	ES	ესპანეთი
BN	ბრუნეი-დარუსალამი	ET	ეთიოპია
BO	ბოლივია	FI	ფინეთი
BR	ბრაზილია	FJ	ფიჯი
BS	ბაჰამის კუნძულები	FK	ფოლკლენდის კუნძულები
BT	ბჰუტანი	FO	ფარერის კუნძულები
BV	ბუვეტის კუნძულები	FR	საფრანგეთი
BW	ბოტსვანა	GA	გაბონი
BX	ბენელუქსის სასაქონლო ნიშნების უწყება (BBM) და ბენელუქსის სამრეწველო ნიშნების უწყება (BBDM)	GB	დიდი ბრიტანეთი
BY	ბელორუსია	GD	გრენლანდია
BZ	ბელიზი	GE	საქართველო
CA	კანადა	GH	განა
CD	კონგოს დემოკრატიული რესპ.	GI	გიბრალტარი
CF	ცენტრალური აფრიკის რესპ.	GL	გრენლანდია
CG	კონგო	GM	გამბია
CH	შვეიცარია	GN	გვინეა
CI	კოტ-დ'ივუარი	GQ	ეკვატორული გვინეა

GR	საბერძნეთი	MA	მაროკო
GS	სამხრეთი ჯორჯია და სამხრეთი სენდ-ვიჩის კუნძულები	MC	მონაკო
GT	გვატემალა	MD	მოლდავეთი
GW	გვინეა-ბისაუ	MG	მადაგასკარი
GY	გაიანა	MK	მაკედონია ყოფილი იუგოსლავია
HK	ჰონკონგი	ML	მალი
HN	ჰონდურასი	MM	მიანმა
HR	ხორვატია	MN	მონღოლეთი
HT	ჰაიტი	MO	მაკაო
HU	უნგრეთი	MP	ჩრდ. მარიანას კუნძულები
IB	ინტელექტუალური საკუთრების მსოფლიო ორგანიზაციის (WIPO) საერთაშორისო ბიურო	MR	მავრიტანია
ID	ინდონეზია	MS	მონსერატი
IE	ირლანდია	MT	მალტა
IL	ისრაელი	MU	მავრიკია
IN	ინდოეთი	MV	მალდივი
IQ	ერაყი	MX	მექსიკა
IR	ირანის ისლამური რესპუბლიკა	MW	მალავი
IS	ისლანდია	MY	მალაიზია
IT	იტალია	MZ	მოზამბიკი
JM	იამაიკა	NA	ნამიბია
JO	იორდანია	NE	ნიგერი
JP	იაპონია	NG	ნიგერია
KE	კენია	NI	ნიჟარაგუა
KG	ყირგიზეთი	NL	ნიდერლანდები
KH	კამპუჩია	NO	ნორვეგია
KI	კირიბატი	NP	ნეპალი
KM	კომორის კუნძულები	NR	ნაურუ
KN	სენტ-კიტსი და ნევისი	NZ	ახალი ზელანდია
KP	კორეის სახალხო დემოკრატიული რესპუბლიკა	OA	აფრიკის ინტელექტუალური საკუთრების ორგანიზაცია (OAPI)
KR	კორეის რესპუბლიკა	OM	ომანი
KW	კუვეიტი	PA	პანამა
KY	კაიმანის კუნძულები	PE	პერუ
KZ	ყაზახეთი	PG	პაპუა-ახალი გვინეა
LA	ლაოსი	PH	ფილიპინები
LB	ლიბანი	PK	პაკისტანი
LC	სენტ-ლუსია	PL	პოლონეთი
LI	ლიხტენშტაინი	PT	პორტუგალია
LK	შრი-ლანკა	PW	პალაუ
LR	ლიბერია	PY	პარაგვაი
LS	ლესოტო	QA	კატარი
LT	ლიტვა	RO	რუმინეთი
LU	ლუქსემბურგი	RU	რუსეთის ფედერაცია
LV	ლატვია	RW	რუანდა
LY	ლიბია	SA	საუდის არაბეთი

SB	სოლომონის კუნძულები	TR	თურქეთი
SC	სეიშელის კუნძულები	TT	ტრინიდადი და ტობაგო
SD	სუდანი	TV	ტუვალუ
SE	შვედეთი	TW	ტაივანი, ჩინეთის პროვინცია
SG	სინგაპური	TZ	ტანზანია
SH	წმინდა ელენეს კუნძული	UA	უკრაინა
SL	სლოვენია	UG	უგანდა
SK	სლოვაკია	US	აშშ
SL	სიერა-ლეონე	UY	ურუგვაი
SM	სან-მარინო	UZ	უზბეკეთი
SN	სენეგალი	VA	ვატიკანი
SO	სომალი	VC	სენტ-ვინსენტი და გრენადინები
SR	სურინამი	VE	ვენესუელა
ST	სან-ტომე და პრინსიპი	VG	ვირჯინის კუნძულები (ბრიტანეთი)
SV	სალვადორი	VN	ვიეტნამი
SY	სირია	VU	ვანუატუ
SZ	სვაზილენდი	WO	WIP-ინტელექტუალური საკუთრების მსოფლიო ორგანიზაცია
TC	თერქსის და ჯაიკოსის კუნძულები	WS	სამოა
TD	ჩადი	YE	იემენი
TG	ტოგო	YU	იუგოსლავია
TH	ტაილანდი	ZA	სამხრეთი აფრიკა
TJ	ტაჯიკეთი	ZM	ზამბია
TM	თურქმენეთი	ZW	ზიმბაბვე
TN	ტუნისი		
TO	ტონგა		
TP	აღმოსავლეთი ტიმორი		

1. გამოგონებები

1.1. პატენტები გამოგონებებზე (მეორე პუბლიკაცია)

განყოფილება A

A 23

(11) P 2008 4334 B **(51) Int. Cl. (2006)**
A 23 L 1/06
(10) AP 2007 9697 A (44) 21(241)/2007
(21) AP 2006 009697
(22) 2006 11 08
(24) 2006 11 08
(73) იური კოპაძე (GE)
სოფ. ანაბეთი (მცირე სიმძლავრის ხილის
გადამამუშავებელი ქარხანა), 1400,
გორი (GE)
(72) იური კოპაძე (GE)
(54) *ტყლაპის დამზადების ხერხი*

(11) P 2008 4332 B **(51) Int. Cl. (2006)**
A 23 L 2/00
(10) AP 2007 9567 A (44) 17(237)/2007
(21) AP 2006 009567
(22) 2006 08 04
(24) 2006 08 04
(73) ალექსი მეზერიშვილი (GE)
თაყაიშვილის ქ. 1/14, 2200, თელავი (GE);
ნუგზარ ცაბიკიძე (GE)
დუმბაძის ქ. 19/43, 2200, თელავი (GE)
(72) ალექსი მეზერიშვილი (GE);
ნუგზარ ცაბიკიძე (GE)
(54) *შაქარიანი მატონიზებული
ბაზიანი სასმელი*

(11) P 2008 4333 B **(51) Int. Cl. (2006)**
A 23 L 2/00
(10) AP 2007 9568 A (44) 17(237)/2007
(21) AP 2006 009568
(22) 2006 08 04
(24) 2006 08 04
(73) ალექსი მეზერიშვილი (GE)
თაყაიშვილის ქ. 1/14, 2200, თელავი (GE);
ნუგზარ ცაბიკიძე (GE)
დუმბაძის ქ. 19/43, 2200, თელავი (GE)
(72) ალექსი მეზერიშვილი (GE);
ნუგზარ ცაბიკიძე (GE)
(54) *მცირეალოკოლიანი მატონიზებული
ბაზიანი სასმელი*

A 61

(11) P 2008 4328 B **(51) Int. Cl. (2006)**
A 61 K 8/30
A 01 N 43/40
A 01 N 43/90

A 01 N 25/32
(10) AP 2007 8946 A (44) 19(239)/2007
(21) AP 2004 008946
(22) 2004 01 12
(24) 2004 01 12
(31) 0301279.6
(32) 2003 01 20
(33) GB
(86) PCT/GB2004/000091, 2004 01 12
(73) სინჯენტა ლიმიტედ (GB)
იუროპიან რეჯიონალ სენტერ,
პრისტლი როუდ, სურეი რესორჩ პარკ,
გილდფორდი, სურეი, GU2 7YH (GB)
(72) ჯონატან როი ჰეილინგსი (GB)
(74) გურამ ციციშვილი
(54) *პანის დაცვის ხერხი*

(11) P 2008 4340 B **(51) Int. Cl. (2006)**
A 61 K 9/00
A 61 K 31/4468
A 61 P 25/04
(10) AP 2007 8931 A (44) 19(239)/2007
(21) AP 2004 008931
(22) 2004 01 12
(24) 2004 01 12
(31) 0300531.1
(32) 2003 01 10
(33) GB
(86) PCT/GB2004/000057, 2004 01 12
(73) არკიმიდიზ დეველოპმენტ ლიმიტიდ (GB)
ალბერტ ეინშტეინ სენტერ, ნოტინგემ
საიენს & ტექნოლოჯი პარკ,
იუნივერსიტი ბუღვარ, ნოტინგემი,
NG7 2TN (GB)
(72) ჯონატან დევიდ კასტილე (GB);
პიტერ ჯეიმს უოტსი (GB);
უილიამ კოლუმბუს იან ლაფერტი (GB);
ალან სმიტი (GB)
(74) ლილიანა დარახველიძე
(54) *შენთანილშემცველი ფარმაცევტული
კომპოზიციები ინტრანაზალური
შეყვანისთვის*

(11) P 2008 4343 B **(51) Int. Cl. (2006)**
A 61 K 31/454
A 61 K 31/4545
A 61 P 25/02
A 61 P 29/00
(10) AP 2007 9234 A (44) 21(241)/2007
(21) AP 2004 009234
(22) 2004 07 08
(24) 2004 07 08
(31) MI 2003 A 001468
(32) 2003 07 18
(33) IT
(86) PCT/EP2004/007635, 2004 07 08

- (73) აზიენდე ქიმიჩე რიუნიტე ანჯელინი ფრანჩესკო ა.ც.რ.ა.ფ.ს.პ.ა.(IT)
ვიალე ამელია, 70, I-00181, რომი (IT)
- (72) ანჯელი გუგლიელმოტი (IT);
ლორენცო პოლენზანი (IT);
ალესანდრა ალისი (IT);
ნიკოლა კაზოლა (IT)
- (74) ლილიანა დარასველიძე
- (54) *ინფორმაციის წარმომადგენლის გამომწვევა ნეგროპათიული ტიპის სიმკვრივედ*

(54) *ამინოჰეტეროაროლური ნაერთები როგორც პროტეინ კინაზას ინჰიბიტორები*

(11) P 2008 4341 B **(51) Int. Cl. (2006)**
A 61 K 31/4965
C 07 D 401/00
C 07 D 403/00
C 07 D 405/00
C 07 D 409/00
C 07 D 411/00
C 07 D 413/00
C 07 D 417/00
C 07 D 419/00
C 07 D 211/72

(11) P 2008 4325 B **(51) Int. Cl. (2006)**
A 61 K 31/52
A 61 K 31/415
C 07 D 473/00
C 07 D 231/14
C 07 C 317/50
C 07 C 69/738
C 07 C 251/80
A 61 P 25/00

- (10) AP 2007 8993 A (44) 17(237)/2007
- (21) AP 2004 008993
- (22) 2004 02 26
- (24) 2004 02 26
- (31) 60/449,588; 60/540,229
- (32) 2003 02 26; 2004 01 29
- (33) US; US
- (86) PCT/US2004/005495, 2004 02 26
- (73) სუჯენ, ინკ.(US)
230 ისტ გრანდ ავენიუ, საუთ სან-ფრანცისკო, შტატი კალიფორნია 94080 (US)
- (72) ჯინგჯონგ ჯინ ქიუი (US);
დილიპ ბჰუმრალკარი (IN);
აირინი ბოტრუსი (EG);
ჯი იუ ჩუ (US);
ლი ა.ფანკი (US);
ქეთლინ ელიზაბეთ ჰანაუ (US);
ჯ.დევის ჰარის, უმც. (US);
ლეი ჯია (US);
ჯონან ჯონსონი (GB);
სტივენ ა. კოლოდზეჯი (US);
პეი-პეი კუნგი (US);
ხიაოიუან (შერონ) ლი (US);
ჯეისონ (ქიშენ) ლინი (US);
ჯერი ჯიბალუნ მენგი (US);
მიტჩელ დევიდ ნამბუ (US);
ქრისტოფერ ჯ.ნელსონი (US);
მეისონ ალან ჰაირიში (US);
ჰონგ შენი (CN);
მიშელ ტრან-დიუბი (US);
ელისონ ვოლტერი (US);
ფანგ-ჯიე ჟანგი (CN);
ზენიფერ ჟანგი (US)
- (74) შალვა გვარამაძე

- (10) AP 2007 8773 A (44) 21(241)/2007
- (21) AP 2003 008773
- (22) 2003 10 21
- (24) 2003 10 21
- (31) 60/421,874
- (32) 2004 10 28
- (33) US
- (86) PCT/IB2003/004619, 2003 10 21
- (73) ფაიზერ პროდაქტს ინკ. (US)
ისტერნ პოინტ როუდ, გროტონ, შტატი კონექტიკუტი 06340 (US)
- (72) დევიდ ენდრიუ გრიფითი (US)
- (74) შალვა გვარამაძე
- (54) *პურინული ნაერთები და მათი გამომწვევა კანაბინოილური რეცეპტორის ლიგანდების სახით*

(11) P 2008 4335 B **(51) Int. Cl. (2006)**
A 61 K 35/28
A 61 K 35/36
A 61 P 17/00

- (10) AP 2007 9913 A (44) 21(241)/2007
- (21) AP 2007 009913
- (22) 2007 03 07
- (24) 2007 03 07
- (73) ზურაბ კაკაბაძე (GE)
ვაზბეგის გამზ. 6, 0160, თბილისი (GE);
ლევან ბენაშვილი (GE)
ნუცუბიძის ქ. 18, ბ.5, 0177, თბილისი (GE);
ლია კიკალიშვილი (GE)
ვაზბეგის გამზ. 14ა, ბ.10, 0182, თბილისი (GE);
ირაკლი ამირანაშვილი (GE)
ვარკეთილის მას., ზ/პლატო, კორპ.55ა, ბ.70, 0182, თბილისი (GE);
ეკატერინე ბერიშვილი (GE)
რ.ერისთავის ქ.6, ბ.4, 0179, თბილისი (GE);
სოფო მანელიძე (GE)
ვახუშტიანი ქ.7, ბ.7, 0103, თბილისი (GE)
- (72) ზურაბ კაკაბაძე (GE);
ლევან ბენაშვილი (GE);

ლია კიკალიშვილი (GE);
ირაკლი ამირანაშვილი (GE);
ეკატერინე ბერიშვილი (GE);
სოფო მანელიძე (GE)

(54) *ბაროულეზული და ქრონიკული ჰრილობების სამკურნალო საშუალება*

(11) P 2008 4342 B (51) Int. Cl. (2006)
A 61 K 45/06
A 61 K 31/505
A 61 K 31/522
A 61 K 31/53
A 61 K 31/44
A 61 P 9/04
A 61 P 11/06
A 61 P 13/12
A 61 K 31/205

(10) AP 2007 9115 A (44) 17(237)/2007
(21) AP 2004 009115
(22) 2004 05 19
(24) 2004 05 19
(31) 03011609.9
(32) 2003 05 22
(33) EP
(86) PCT/EP2004/050869, 2004 05 19
(73) ნიკომედ გმბჰ (DE)
ბიკ-გულდენ-შტრასე 2, 78467
კონსტანცი (DE)
(72) თორსტენ დუნკერნი (DE);
არმინ ჰაცელმანი (DE);
ქრისტიან შუდტი (DE);
ფრიდრიხ გრიმინგერი (DE);
ჰოსეინ არდეშირ გჰოფრანი (DE)
(74) ხათუნა იმნაძე
(54) *PDE4 ინჰიბიტორისა და PDE5 ინჰიბიტორის შემცველი კომპოზიცია*

ბანყოფილება B

B 23

(11) P 2008 4330 B (51) Int. Cl. (2006)
B 23 K 11/04

(10) AP 2007 9060 A (44) 17(237)/2007
(21) AP 2005 009060
(22) 2005 11 16
(24) 2005 11 16
(73) საქართველოს მეცნიერებათა აკადემიის მართვის სისტემების ინსტიტუტი (GE)
კ.გამსახურდიას გამზ. 34, 0160,
თბილისი (GE)
(72) ოთარ ლაბაძე (GE);
ნუგზარ ყავლაშვილი (GE);
თამაზ საანიშვილი (GE);
ლევან გვარამაძე (GE)

(54) *კონტაქტური პირაპირა შეღებვის ადაპტიური მართვის ხერხი*

ბანყოფილება C

C 02

(11) P 2008 4326 B (51) Int. Cl. (2006)
C 02 F 1/14
F 28 D 20/00

(10) AP 2007 8814 A (44) 17(237)/2007
(21) AP 2003 008814
(22) 2003 11 26
(24) 2003 11 26
(31) 1022059
(32) 2002 11 28
(33) NL
(86) PCT/NL2003/000834, 2003 11 26
(73) ჰანს ჯოზეფ ვან ელს (DE)
მეინგე შტრასე 46, 40474
დიუსელდორფი (DE)
(72) ჰანს ჯოზეფ ვან ელს (DE)
(74) შალვა გვარამაძე
(54) *ხერხი და მოწყობილობა მარტივ-შემცველი წყლის გამტარებისათვის*

C 04

(11) P 2008 4327 B (51) Int. Cl. (2006)
C 04 B 38/00
C 04 B 38/10

(10) AP 2007 8935 A (44) 21(241)/2007
(21) AP 2005 008935
(22) 2005 08 10
(24) 2005 08 10
(73) ალექსანდრე ლორია (GE)
ნუცუბიძის IV მკრ, კორპ. 28, ბ.37, 0183,
თბილისი (GE);
ლამარა გაბუნია (GE)
თორაძის ჩიხი 5, 0108, თბილისი (GE);
იზოლდა ქამუშაძე (GE)
ნუცუბიძის IV მკრ, კორპ. 28, ბ. 21, 0183,
თბილისი (GE)
(72) ალექსანდრე ლორია (GE);
ლამარა გაბუნია (GE);
იზოლდა ქამუშაძე (GE)
(54) *ნედლეულის ნარევი შორიანი თბოსაიზოლაციო მასალის მისაღებად*

C 07

(11) P 2008 4329 B (51) Int. Cl. (2006)
C 07 D 487/04

A 61 K 31/505

A 61 K 31/519

- (10) AP 2007 9033 A (44) 21(241)/2007
- (21) AP 2004 009033
- (22) 2004 04 22
- (24) 2004 04 22
- (31) 0309780.5; 0327748.0
- (32) 2003 04 29; 2003 11 28
- (33) GB; GB
- (86) PCT/IB2004/001433, 2004 04 22
- (73) ფაიზერ ინკ.(US)
235 ისტ 42-ე სტრიტ, ნიუ იორკი, შტატი
ნიუ იორკი 10017 (US)
- (72) ენდრიუ საიმონ ბელი (GB);
დევიდ გრაჰამ ბრაუნი (GB);
დევიდ ნათან აბრაჰამ ფოქსი (GB);
იან როჯერ მარში (GB);
ენდრიუ იან მორელი (GB);
მაიკლ ჯონ პალმერი (GB);
კეროლ ენ უინსლოუ (GB)
- (74) შალვა გვარამაძე
- (54) *5,7-დიამინოპირაზოლ[4,3-D] პირიმი-
დინები ჰიპერტენზიის სამკურნალოდ*

C 09

- (11) P 2008 4323 B (51) Int. Cl. (2006)
C 09 D 195/00
C 08 L 95/00
- (10) AP 2007 8714 A (44) 17(237)/2007
- (21) AP 2003 008714
- (22) 2003 08 26
- (24) 2003 08 26
- (31) 10/228,660
- (32) 2002 08 26
- (33) US
- (86) PCT/US2003/026683, 2003 08 26
- (73) შელ კენადა ლიმიტედ (CA)
კალგარი რისერჩ სენტრ, 3655 36 სტრიტ
ნ.ვ. კალგარი, ალბერტა T2L 1Y8 (CA)
- (72) უილიამ რ.ბეილი (US);
ნორმ დ.პიუ (US);
უილიამ კ.მაკი (US)
- (74) ლილიანა დარახველიძე
- (54) *მაკაფორინი მზის საზარისათვის
(ვარიანტები) და მისი მიღების ხერხი*

(11) P 2008 4339 B (51) Int. Cl. (2006)

- C 07 K 16/18
- A 61 P 25/28
- A 61 K 39/395
- C 12 N 15/13
- C 12 N 15/85
- C 12 N 5/10

- (10) AP 2007 7020 A (44) 17(237)/2007
- (21) AP 2001 005236
- (22) 2001 12 06
- (24) 2001 12 06
- (31) 60/251,892
- (32) 2000 12 06
- (33) US
- (86) PCT/US01/46587, 2001 12 06
- (73) ვაიეტ (US)
ფაივ გირალდა ფარმს, მედისონ,
ნიუ ჯერსი 07940 (US);
ელან ფარმა ინტერნეიშენლ
ლიმიტიდ (IE)
მონკსლენდ, ატლონ კაუნტი
ვესტმეტ (IE)
- (72) გურიქ ბასი (US);
ხოსე სალდანა (GB);
ტედ ედნოკი (US)
- (74) ლილიანა დარახველიძე
- (54) *ჰუმანიზებული ანტიბიოტიკები,
რომლებიც ამოიცნობს
β-ამილოიდურ აგეტილს*

C 22

(11) P 2008 4345 B (51) Int. Cl. (2006)

- C 22 B 3/18
- (10) AP 2007 10161 A (44) 23(243)/2007
- (21) AP 2007 010161
- (22) 2007 07 04
- (24) 2007 07 04
- (73) მარიამ მჭედლიშვილი (GE)
ც. დადიანის ქ. 152, ბ.3, 0192,
თბილისი (GE);
სოლომონ ცაბაძე (GE)
ახვლედიანის ქ.24, 0108, თბილისი (GE)
- (72) მარიამ მჭედლიშვილი (GE);
სოლომონ ცაბაძე (GE)
- (54) *მიკროორბანიზმთა ასოციაცია და
სულფიდური მინერალების შემცველი
ნეფელურიდან მეთალების გამოტუ-
ტვის ხერხი აღნიშნული ასოციაციის
საშუალებით*

ბანყოფილება F

F 16

- (11) P 2008 4331 B (51) Int. Cl. (2006)
F 16 D 3/20
- (10) AP 2007 9470 A (44) 19(239)/2007

- (21) AP 2006 009470
- (22) 2006 06 22
- (24) 2006 06 22
- (73) თეა ცქიფურიშვილი (GE)
ახალგაზრდობის გამზ. VII შეს. 54, 4614,
ქუთაისი (GE);
კარლო ჭანტურია (GE)
9 აპრილის ხეივანი 8/33, 4400, ფოთი (GE);
ფრიდონ გოგიაშვილი (GE)
ახალგაზრდობის გამზ. 54, 4614,
ქუთაისი (GE);
ისიდორე კაჭახიძე (GE)
სოფ. დიდი ჯიხაში, 3900,
სამტრედია (GE)
- (72) თეა ცქიფურიშვილი (GE);
კარლო ჭანტურია (GE);
ფრიდონ გოგიაშვილი (GE);
ისიდორე კაჭახიძე (GE)
- (54) **კარტანული ბაღაცემის ღარობული
შემართვა**

ბანყოფილება G

G 01

- (11) P 2008 4344 B (51) Int. Cl. (2006)
G 01 R 27/20
- (10) AP 2007 9828 A (44) 23(243)/2007
- (21) AP 2007 009828
- (22) 2007 01 24
- (24) 2007 01 24
- (73) ამბერკი აბურჯანია (GE)
დიდმის მას. VI კვარტ., კორპ. 22ბ, ბ. 28,
0159, თბილისი (GE);
ვასტანგ ბეგიაშვილი (GE)
ი. ჭავჭავაძის გამზ. 27, ბ. 22, 0179,
თბილისი (GE);
ლია აბურჯანია (GE)
დიდმის მას. VI კვარტ., კორპ. 22ბ, ბ. 28,
0159, თბილისი (GE);
ვასილ მეცხვარიშვილი (GE)
ქუთაისის ქ. 18, ბ.3, 0154, თბილისი (GE);
რეზან ტურანი (AT)
რაქსშტრასე 117, 1100, ვენა (AT)
- (72) ამბერკი აბურჯანია (GE);
ვასტანგ ბეგიაშვილი (GE);
ლია აბურჯანია (GE);
ვასილ მეცხვარიშვილი (GE);
რეზან ტურანი (AT)
- (54) **ჩამოწმის წინააღობის განსაზღვრის
ხერხი**

ბანყოფილება H

H 04

- (11) P 2008 4324 B (51) Int. Cl. (2006)
H 04 B 7/26
H 04 Q 7/38
H 04 L 12/00
- (10) AP 2007 8717 A (44) 17(237)/2007
- (21) AP 2002 008717
- (22) 2002 04 15
- (24) 2002 04 15
- (62) 60/290,877 2001-05-14 (US);
10/029,569 2001-12-21 (US)
- (31) 60/290,877; 10/029,569
- (32) 2001 05 14; 2001 12 21
- (33) US; US
- (86) PCT/US2002/011731, 2002 04 15
- (73) ინტერდიჯიტალ ტექნოლოჯი
კორპორეიშენ (US)
სუიტ 527, 300 დელავერ ავენიუ,
უილმინგტონი DE 19801 (US)
- (72) სტივენ ი. ტერი (US);
სტივენ ჯ. დიკი (US);
ჯეიმზ მ. მილერი (US);
ელდად ზეირა (US);
არიელა ზეირა (US)
- (74) გურამ ციციშვილი
- (54) **საბაზო საღებური და მომხმარებლის
მოწოდების არხის ხარისხის
გაზომვის დინამიკური პროცედურის
შესასრულებლად ადაპტიური
მოდულაციისა და კოდირების
ტექნიკისათვის**

2. შემოტანილი პატენტები

ბანყოფილება A

A 61

(11) PI 2008 4338 B (51) Int. Cl. (2006)
A 61 K 31/40
A 61 K 31/44

(21) API 2007 010225

(73) პფაიზერ პროდაქტს ინკ. (US)
გროტონი, CT 06340-5146 (US)

(72) ჯენ ბუჩი (US);

რობერტ, ენდრიუ, დონალდ, სკოტი (US)

(74) ლილიანა დარახველიძე

(54) *ამლოდიპინის და ატორვასტატინის
შემცველი თერაპიული კომბინაციები*

(57) გამოგონება ეხება ამდილოპინისა და ატორვასტატინის შემცველ კომპოზიციებს. ასეთი კომპოზიციების შემცველი კომპლექტები გამოიყენება სტენოკარდიით, ათეროსკლეროზით, კომბინირებული ჰიპერტენზიითა და ჰიპერლიპიდემიით დაავადებული, აგრეთვე კარდიალური რისკის ქვეშ მყოფი სუბიექტის სამკურნალოდ.

მუხლები: 14 დამოუკიდებელი
17 დამოკიდებული

ბანყოფილება C

C 07

(11) PI 2008 4337 B (51) Int. Cl. (2006)
C 07 D 275/03
C 07 D 417/12
C 07 D 487/08
C 07 C 33/46
C 07 C 327/58
A 61 K 31/425
C 07 D 209:00

(21) API 2007 010221

(73) პფაიზერ პროდაქტს ინკ. (US)
გროტონი, CT 06340-5146 (US)

(72) ერიკ რობერტ ლარსონი (US);

მარკ კარლ ნოი (US);

თომას ჯორჯ განტი (US)

(74) ლილიანა დარახველიძე

(54) *იზოტიაზოლინის წარმოებულები
რობოტრც კიპოს საწინააღმდეგო
აბენტები*

(57) გამოგონება ეხება ნაერთებს, ფორმულით (1)

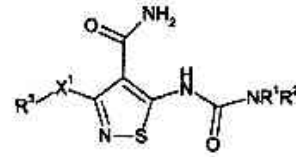

და მათ ფარმაცევტულად მისაღებ მარილებს, პროწამლებს და სოლვატებს, რომლის რადიკალების მნიშვნელობები მოყვანილია აღწერილობაში. გამოგონება ეხება აგრეთვე აღნიშნული ნაერთების შემცველ ფარმაცევტულ კომპოზიციებს, რომლებიც გამოიყენება ძუძუმწოვრებში ჰიპერპროლიფერაციულ დარღვევათა სამკურნალოდ.

მუხლები: 8 დამოუკიდებელი
18 დამოკიდებული

(11) PI 2008 4336 B (51) Int. Cl. (2006)
C 07 D 487/04
A 61 K 31/505

(21) API 2007 010158

(73) პფაიზერ პროდაქტს ინკ. (US)
გროტონი, კონექტიკუტი 06340 (US)

(72) ტოდ ენდრიუ ბლუმენკოპფი (US);

მარკ ედვარდ ფლენგენი (US);

მეტუ ფრენკ ბრაუნი (US);

პოლ სტივენ ჩენჯელიანი (US)

(74) ლილიანა დარახველიძე

(54) *პიროლო 2,3-დი პირიმიდინის ნაერთები*

(57) აღნიშნული ნაერთები წარმოადგენს ენზიმების, პროტეინ-ტიროზინ-კინაზების, როგორცაა იანუს-კინაზა 3, ინჰიბიტორებს და გამოიყენება სხადასხვა დაავადებების სამკურნალოდ.

მუხლები: 7 დამოუკიდებელი
4 დამოკიდებული

4. სამრეწველო ნიშნუები

4.1. პატენტი სამრეწველო ნიშნუზე (მეორე პუბლიკაცია)

- (11) D 2008 335 S (51) 09-01
(10) AD 2007 446 S (44) 23(243)/2007
(21) AD 2007 000446
(22) 2007 08 08
(24) 2007 08 08
(18) 2012 08 08
(31) 2007502393
(32) 2007 07 16
(33) RU
(73) დასურული სააქციო საზოგადოება
"პიოგარნია მოსკვა-ეფეს" (RU)
პრომზონა ბირიულევო, ულ. პოდოლ-
სკის კურსანტოვ, დ. 15ბ, 117546,
მოსკოვი (RU)
(72) აგირბაშ ასმეტ ტუგრულ (RU)
(74) შალვა გვარამაძე
(54) *პოლი*
-

5. სისტემური საძიებლები და შესაბამისობის სხრილები

5.1. ბამობონებები (მეორე კუბლიკანია)

5.1.1. საერთაშორისო კლასიფიკაციის ინდექსთან განაცხადის პატენტისა და გამოქვეყნების ნომრების შესაბამისობის ცხრილი

საერთაშორისო კლასიფიკაციის ინდექსი (51)	პატენტის ნომერი (11)	განაცხადის გამოქვეყნების ნომერი (10)
1	2	3
A 23 L 1/06	P 2008 4334 B	AP 2007 9697 A
A 23 L 2/00	P 2008 4332 B	AP 2007 9567 A
A 23 L 2/00	P 2008 4333 B	AP 2007 9568 A
A 61 K 8/30; A 01 N 43/40, 43/90, 25/32	P 2008 4328 B	AP 2007 8946 A
A 61 K 9/00, 31/4468; A 61 P 25/04	P 2008 4340 B	AP 2007 8931 A
A 61 K 31/40; 31/44	PI 2008 4338 B	-
A 61 K 31/454, 31/4545; A 61 P 25/02, 29/00	P 2008 4343 B	AP 2007 9234 A
A 61 K 31/4965; C 07 D 401/00, 403/00, 405/00, 409/00, 411/00, 413/00, 417/00, 419/00, 211/72	P 2008 4341 B	AP 2007 8993 A
A 61 K 31/52, 31/415; C 07 D 473/00, 231/14; C 07 C 317/50, 69/738, 251/80; A 61 P 25/00	P 2008 4325 B	AP 2007 8773 A
A 61 K 35/28, 35/36; A 61 P 17/00	P 2008 4335 B	AP 2007 9913 A
A 61 K 45/06, 31/505, 31/522, 31/53, 31/44; A 61 P 9/04, 11/06, 13/12; A 61 K 31/205	P 2008 4342 B	AP 2007 9115 A
B 23 K 11/04	P 2008 4330 B	AP 2007 9060 A
C 02 F 1/14; F 28 D 20/00	P 2008 4326 B	AP 2007 8814 A
C 04 B 38/00-38/10	P 2008 4327 B	AP 2007 8935 A
C 07 K 16/18; A 61 P 25/28; A 61 K 39/395; C 12 N 15/13, 15/85, 5/10	P 2008 4339 B	AP 2007 7020 A
C 07 D 275/03; 417/12; 487/08; C 07 C 33/46; 327/58; A 61 K 31/425; C 07 D 209/00	PI 2008 4337 B	-
C 07 D 487/04; A 61 K 31/505, 31/519	P 2008 4329 B	AP 2007 9033 A
C 07 D 487/04; A 61 K 31/505	PI 2008 4336 B	-
C 09 D 195/00; C 08 L 95/00	P 2008 4323 B	AP 2007 8714 A
C 22 B 3/18	P 2008 4345 B	AP 2007 10161 A
F 16 D 3/20	P 2008 4331 B	AP 2007 9470 A
G 01 R 27/20	P 2008 4344 B	AP 2007 9828 A
H 04 B 7/26; H 04 Q 7/38; H 04 L 12/00	P 2008 4324 B	AP 2007 8717 A

5.1.2. პატენტის ნომერთან განაცხადის გამოქვეყნების ნომრისა და საერთაშორისო კლასიფიკაციის ინდექსების შესაბამისობის ცხრილი

პატენტის ნომერი (11)	განაცხადის გამოქვეყნების ნომერი (10)	საერთაშორისო კლასიფიკაციის ინდექსი (51)
1	2	3
P 2008 4323 B	AP 2007 8714 A	C 09 D 195/00; C 08 L 95/00
P 2008 4324 B	AP 2007 8717 A	H 04 B 7/26; H 04 Q 7/38; H 04 L 12/00
P 2008 4325 B	AP 2007 8773 A	A 61 K 31/52, 31/415; C 07 D 473/00, 231/14; C 07 C 317/50, 69/738, 251/80; A 61 P 25/00
P 2008 4326 B	AP 2007 8814 A	C 02 F 1/14; F 28 D 20/00
P 2008 4327 B	AP 2007 8935 A	C 04 B 38/00-38/10
P 2008 4328 B	AP 2007 8946 A	A 61 K 8/30; A 01 N 43/40, 43/90, 25/32
P 2008 4329 B	AP 2007 9033 A	C 07 D 487/04; A 61 K 31/505, 31/519
P 2008 4330 B	AP 2007 9060 A	B 23 K 11/04
P 2008 4331 B	AP 2007 9470 A	F 16 D 3/20
P 2008 4332 B	AP 2007 9567 A	A 23 L 2/00
P 2008 4333 B	AP 2007 9568 A	A 23 L 2/00
P 2008 4334 B	AP 2007 9697 A	A 23 L 1/06
P 2008 4335 B	AP 2007 9913 A	A 61 K 35/28, 35/36; A 61 P 17/00
PI 2008 4336 B	-	C 07 D 487/04; A 61 K 31/505
PI 2008 4337 B	-	C 07 D 275/03; 417/12; 487/08; C 07 C 33/46; 327/58; A 61 K 31/425; C 07 D 209/00
PI 2008 4338 B	-	A 61 K 31/40; A 61 K 31/44
P 2008 4339 B	AP 2007 7020 A	C 07 K 16/18; A 61 P 25/28; A 61 K 39/395; C 12 N 15/13, 15/85, 5/10
P 2008 4340 B	AP 2007 8931 A	A 61 K 9/00, 31/4468; A 61 P 25/04
P 2008 4341 B	AP 2007 8993 A	A 61 K 31/4965; C 07 D 401/00, 403/00, 405/00, 409/00, 411/00, 413/00, 417/00, 419/00, 211/72
P 2008 4342 B	AP 2007 9115 A	A 61 K 45/06, 31/505, 31/522, 31/53, 31/44; A 61 P 9/04, 11/06, 13/12; A 61 K 31/205
P 2008 4343 B	AP 2007 9234 A	A 61 K 31/454, 31/4545; A 61 P 25/02, 29/00
P 2008 4344 B	AP 2007 9828 A	G 01 R 27/20
P 2008 4345 B	AP 2007 10161 A	C 22 B 3/18

5.1.3. განაცხადის ნომერთან, განაცხადის გამოქვეყნების ნომრისა და პატენტის ნომრის შესაბამისობის ცხრილი

განაცხადის ნომერი (21)	განაცხადის გამოქვეყნების ნომერი (10)	პატენტის ნომერი (11)
1	2	3
AP 2001 005236	AP 2007 7020 A	P 2008 4339 B
AP 2002 008717	AP 2007 8717 A	P 2008 4324 B
AP 2003 008714	AP 2007 8714 A	P 2008 4323 B
AP 2003 008773	AP 2007 8773 A	P 2008 4325 B
AP 2003 008814	AP 2007 8814 A	P 2008 4326 B
AP 2004 008931	AP 2007 8931 A	P 2008 4340 B
AP 2005 008935	AP 2007 8935 A	P 2008 4327 B
AP 2004 008946	AP 2007 8946 A	P 2008 4328 B
AP 2004 008993	AP 2007 8993 A	P 2008 4341 B
AP 2004 009033	AP 2007 9033 A	P 2008 4329 B
AP 2005 009060	AP 2007 9060 A	P 2008 4330 B
AP 2004 009115	AP 2007 9115 A	P 2008 4342 B
AP 2004 009234	AP 2007 9234 A	P 2008 4343 B
AP 2006 009470	AP 2007 9470 A	P 2008 4331 B
AP 2006 009567	AP 2007 9567 A	P 2008 4332 B
AP 2006 009568	AP 2007 9568 A	P 2008 4333 B
AP 2006 009697	AP 2007 9697 A	P 2008 4334 B
AP 2007 009828	AP 2007 9828 A	P 2008 4344 B
AP 2007 009913	AP 2007 9913 A	P 2008 4335 B
API 2007 010158	-	PI 2008 4336 B
AP 2007 010161	AP 2007 10161 A	P 2008 4345 B
API 2007 010221	-	PI 2008 4337 B
API 2007 010225	-	PI 2008 4338 B

5.2. სასარგებლო მოდელები (მეორე პუბლიკაცია)

5.2.1. საერთაშორისო კლასიფიკაციის ინდექსთან განაცხადის პატენტისა და გამოქვეყნების ნომრების შესაბამისობის ცხრილი

საერთაშორისო კლასიფიკაციის ინდექსი (51)	პატენტის ნომერი (11)	განაცხადის გამოქვეყნების ნომერი (10)
1	2	3
A 01 C 5/00	U 2008 1407 Y	AU 2007 9634 U

5.2.2. პატენტის ნომერთან განაცხადის გამოქვეყნების ნომრისა და საერთაშორისო კლასიფიკაციის ინდექსების შესაბამისობის ცხრილი

პატენტის ნომერი (11)	განაცხადის გამოქვეყნების ნომერი (10)	საერთაშორისო კლასიფიკაციის ინდექსი (51)
1	2	3
U 2008 1407 Y	AU 2007 9634 U	A 01 C 5/00

5.2.3. განაცხადის ნომერთან, განაცხადის გამოქვეყნების ნომრისა და პატენტის ნომრის შესაბამისობის ცხრილი

განაცხადის ნომერი (21)	განაცხადის გამოქვეყნების ნომერი (10)	პატენტის ნომერი (11)
1	2	3
AU 2006 009634	AU 2007 9634 U	U 2008 1407 Y

5.3. სამრეწველო ნიმუშები (მეორე პუბლიკაცია)

5.3.1. საერთაშორისო კლასიფიკაციის ინდექსთან განაცხადის პატენტისა და გამოქვეყნების ნომრების შესაბამისობის ცხრილი

საერთაშორისო კლასიფიკაციის ინდექსი (51)	პატენტის ნომერი (11)	განაცხადის გამოქვეყნების ნომერი (10)
1	2	3
09-01	D 2008 335 S	AD 2007 446 S

5.3.2. პატენტის ნომერთან განაცხადის გამოქვეყნების ნომრისა და საერთაშორისო კლასიფიკაციის ინდექსების შესაბამისობის ცხრილი

პატენტის ნომერი (11)	განაცხადის გამოქვეყნების ნომერი (10)	საერთაშორისო კლასიფიკაციის ინდექსი (51)
1	2	3
D 2008 335 S	AD 2007 446 S	09-01

5.3.3. განაცხადის ნომერთან, განაცხადის გამოქვეყნების ნომრისა და პატენტის ნომრის შესაბამისობის ცხრილი

განაცხადის ნომერი (21)	განაცხადის გამოქვეყნების ნომერი (10)	პატენტის ნომერი (11)
1	2	3
AD 2007 000446	AD 2007 446 S	D 2008 335 S

6. სამრეწველო ნიმუშები, რომლებიც რეგისტრირებულია საერთაშორისო ბიუროში ჰააგის შეთანხმების 1960 წლის აქტისა და/ან 1999 წლის შენევის აქტის თანახმად, საქართველოს ტერიტორიაზე უშუალოდ გავრცელების მოთხოვნით

ამ გამოქვეყნებიდან სამი თვის განმავლობაში ნებისმიერ დაინტერესებულ პირს უფლება აქვს შეედავოს საქართველოს ტერიტორიაზე აღნიშნული სამრეწველო ნიმუშების საერთაშორისო რეგისტრაციის გავრცელებას საქართველოს საპატენტო კანონის მოთხოვნათა გათვალისწინებით (მუხლი 68).

ქვემოთ მოყვანილი სამრეწველო ნიმუშების გაცნობა შესაძლებელია "საქპატენტის" ბიბლიოთეკაში, აგრეთვე ინტერნეტში შემდეგ მისამართზე:

<http://oami.eu.int/en/design/bull.htm>

- (11) DM/068635 (51) 12-16
- (15) 2007 02 27
- (45) 2008/01 (2008 02 29)
- (22) 2007 02 27
- (28) 9
- (73) DAIMLERCHRYSLER AG Mercedesstrasse
137, 70327 Stuttgart (DE)
- (86) DE
- (87) DE
- (88) DE
- (81) II. BG, BX, CH, FR, GE, GR, HR, HU, IT,
KP, MD, ME, MK, RO, RS, SI, UA
- (72) Prof. Peter Pfeiffer, Dipl.Designer, Peterstaler
Strasse 32, 71034, Boeblingen, Germany
- (54) 1. Tailgate for vehicles; 2. hood for vehicles;
3. radiator grille for vehicles; 4.-5. bumpers for
vehicles; 6. radiator grille for vehicles; 7.-9.
bumpers for vehicles
- (55)

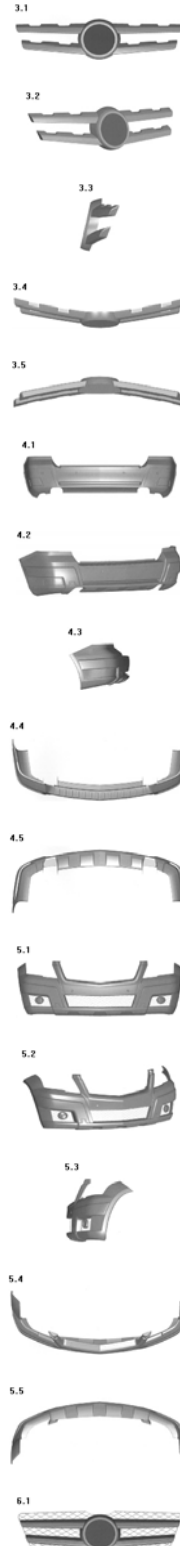

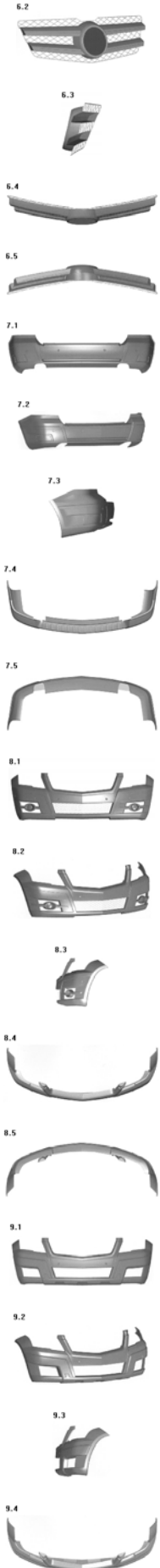

(11) DM/068647 (51) 12-08
 (15) 2007 02 27
 (45) 2008/01 (2008 02 29)
 (22) 2007 02 27
 (28) 1
 (73) DAIMLERCHRYSLER AG Mercedesstrasse
 137, 70327 Stuttgart (DE)
 (86) DE
 (87) DE
 (88) DE
 (81) II. CH, GE, HR, KP, MD, ME, MK, RS, SI,
 UA
 (72) Prof. Peter Pfeiffer, Peterstaler Strasse 32, D -
 71034 Boeblingen
 (54) Vehicle
 (55)



(11) DM/068674 (51) 12-16
 (15) 2007 02 27
 (45) 2008/01 (2008 02 29)
 (22) 2007 02 27
 (28) 3
 (73) DAIMLERCHRYSLER AG Mercedesstrasse
 137, 70327 Stuttgart (DE)
 (86) DE
 (87) DE
 (88) DE
 (81) II. BG, BX, CH, FR, GE, GR, HR, HU, IT,
 KP, MD, ME, MK, RO, RS, SI, UA
 (72) Prof. Peter Pfeiffer, Peterstaler Strasse 32, D -
 71034 Boeblingen

(54) 1.-2. Bumpers for vehicles; 3. exhaust-pipe end for vehicles
(55)



(11) DM/068675 (51) 21-01
(15) 2007 02 27
(45) 2008/01 (2008 02 29)
(22) 2007 02 27

(28) 1
(73) DAIMLERCHRYSLER AG Mercedesstrasse
137, 70327 Stuttgart (DE)
(86) DE
(87) DE
(88) DE
(81) II. CH, GE, HR, KP, MD, ME, MK, RS, SI,
UA
(72) Prof. Peter Pfeiffer, Peterstaler Strasse 32, D -
71034 Boeblingen
(54) Toy
(55)



(11) DM/068680 (51) 12-08
(15) 2007 02 27
(45) 2008/01 (2008 02 29)
(22) 2007 02 27
(28) 1
(73) DAIMLERCHRYSLER AG Mercedesstrasse
137, 70327 Stuttgart (DE)
(86) DE
(87) DE
(88) DE
(81) II. CH, GE, HR, KP, MD, ME, MK, RS, SI,
UA
(72) Prof. Peter Pfeiffer, Peterstaler Strasse 32, D-
71034 Boeblingen
(54) Vehicle
(55)





(54) 1. Rearview mirror; 2.-4. bumpers for vehicles (55)

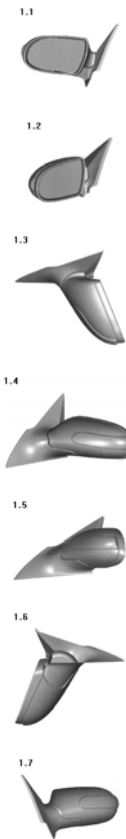

(11) DM/068681 (51) 12-16
 (15) 2007 02 27
 (45) 2008/01 (2008 02 29)
 (22) 2007 02 27
 (28) 1
 (73) DAIMLERCHRYSLER AG Mercedesstrasse
 137, 70327 Stuttgart (DE)
 (86) DE
 (87) DE
 (88) DE
 (81) II. BG, BX, CH, FR, GE, GR, HR, HU, IT,
 KP, MD, ME, MK, RO, RS, SI, UA
 (72) No. Prof. Peter Pfeiffer, Peterstaler Strasse 32,
 D - 71034 Boeblingen
 (54) Headlight for vehicle
 (55) See color image of design (p. 94)

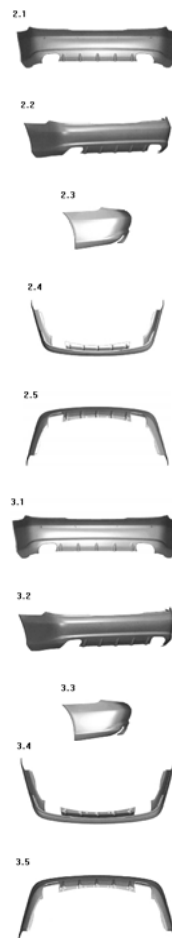

(11) DM/068690 (51) 12-16
 (15) 2007 02 27
 (45) 2008/01 (2008 02 29)
 (22) 2007 02 27
 (28) 4
 (73) DAIMLERCHRYSLER AG Mercedesstrasse
 137, 70327 Stuttgart (DE)
 (86) DE
 (87) DE
 (88) DE
 (81) II. BG, BX, CH, FR, GE, GR, HR, HU, IT,
 KP, MD, ME, MK, RO, RS, SI, UA
 (72) Prof. Peter Pfeiffer, Peterstaler Strasse 32 D -
 71034 Boeblingen

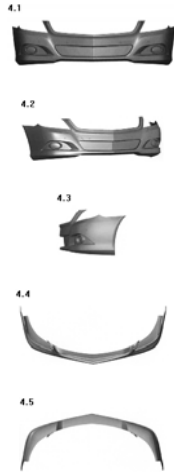

(28) 1
 (30) 29.06.2007; DE40703284.3; DE
 (73) DAIMLER AG Mercedesstrasse 137, 70327 Stuttgart (DE)
 (86) DE
 (87) DE
 (88) DE
 (81) II. BG, BX, CH, FR, GE, GR, HR, HU, IT, KP, MD, ME, MK, RO, RS, SI, UA.
 (72) Prof. Peter Pfeiffer, Dipl.-Designer, Peterstaler Strasse 32, 71034 Boeblingen
 (54) Grille (radiator-) for vehicles
 (55)

(11) DM/068741 (51) 21-01
 (15) 2007 02 27
 (45) 2008/01 (2008 02 29)
 (22) 2007 02 27
 (28) 1
 (73) DAIMLERCHRYSLER AG Mercedesstrasse 137, 70327 Stuttgart (DE)
 (86) DE
 (87) DE
 (88) DE
 (81) II. CH, GE, HR, KP, MD, ME, MK, RS, SI, UA
 (72) Prof. Peter Pfeiffer, Peterstaler Strasse 32, D - 71034 Boeblingen
 (54) Toy
 (55)



(11) DM/069596 (51) 10-02
 (15) 2008 01 08
 (45) 2008/01 (2008 02 29)
 (22) 2008 01 08
 (28) 4
 (73) SWATCH AG (SWATCH SA) (SWATCH LTD) Jakob-Stämpfli-Strasse 94, CH-2502 Biel/Bienne (CH)
 (85) CH
 (86) CH
 (87) CH
 (88) CH
 (81) I. AN, ID, TN. II. BZ, KP, MA, MC, ME, MN, RS. III. AL, AM, CH, EG, EM, GE, HR, KG, LI, MD, MK, SG, TR, UA
 (72) No. 1 Danilo SALA, SWATCHLAB, Via Archimede 6, IT-20129 MILANO ; No. 2 Andrea ARRIGONI, SWATCHLAB, Via Archimede 6, IT-20129 MILANO; No. 3 Rossana BOFFI, SWATCHLAB, Via Archimede 6 IT-20129 MILANO; No. 4 Léonie COCQUIO, Quai Charles Page 47, CH-1205 GENEVE
 (54) 1.-4. Wristwatches
 (55) See color image of design (p. 94)

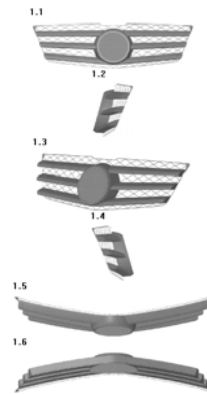

(11) DM/069311 (51) 12-16
 (15) 2007 09 19
 (45) 2008/01 (2008 02 29)
 (22) 2007 09 19





(11) DM/069597 (51) 10-07
 (15) 2008 01 09
 (45) 2008/01 (2008 02 29)
 (22) 2008 01 09
 (28) 2
 (73) ETA SA MANUFACTURE HORLOGERE
 SUISSE CH-2540 GRENCHEN (CH)
 (85) CH
 (86) CH
 (87) CH
 (88) CH
 (81) I. AN, ID, TN. II. BZ, KP, MA, MC, ME,
 MN, RS. III. AL, AM, CH, EG, EM, GE, HR, KG,
 LI, MD, MK, SG, TR, UA
 (72) N° 1. Carlo ALBISETTI CDNP - A division
 of the Swatch Group Management Services Ltd.
 Schützengasse 30, CH-2540 GRENCHEN; N° 2)
 Carlo ALBISETTI et Véronique Stoll, CDNP - A
 division of the Swatch Group Management
 Services Ltd Schützengasse 30, CH-2540
 GRENCHEN
 (54) 1.-2. Watch cases
 (55)



(11) DM/069614 (51) 07-06
 (15) 2007 12 27
 (45) 2008/01 (2008 02 29)
 (22) 2007 12 27
 (28) 1
 (73) MASTRAD SA Bercy Village - 16, rue
 François Truffaut, F-75012 PARIS (FR)
 (85) FR
 (86) FR
 (87) FR
 (88) FR
 (81) I. TN. II. MA, MC. III. CH, GE, HR, HU, RO,
 SI, UA
 (72) Mathieu LION, c/o MASTRAD SA, 16, rue
 François Truffaut, F-75012 Paris; Anne TANGUY,

c/o MASTRAD SA, 16, rue François Truffaut, F-75012 Paris

(54) 1. Condiment tongs

(55)

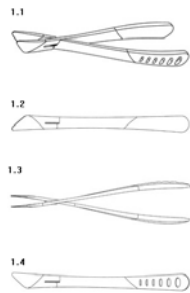

(11) DM/069616 (51) 07-06

(15) 2007 12 27

(45) 2008/01 (2008 02 29)

(22) 2007 12 27

(28) 1

(73) MASTRAD SA Bercy Village - 16, rue François Truffaut, F-75012 PARIS (FR)

(85) FR

(86) FR

(87) FR

(88) FR

(81) I. TN. II. MA, MC. III. CH, GE, HR, HU, RO, SI, UA

(72) Mathieu LION, c/o MASTRAD SA, 16, rue François Truffaut, F-75012 Paris; Anne TANGUY, c/o MASTRAD SA, 16, rue François Truffaut, F-75012 Paris

(54) 1. Spoon tongs

(55)

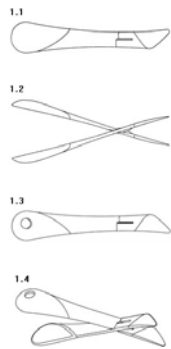

(11) DM/069617 (51) 07-07

(15) 2007 12 27

(45) 2008/01 (2008 02 29)

(22) 2007 12 27

(28) 1

(73) MASTRAD SA Bercy Village - 16, rue François Truffaut, F-75012 PARIS (FR)

(85) FR

(86) FR

(87) FR

(88) FR

(81) I. TN. II. MA, MC. III. CH, GE, HR, HU, RO, SI, UA

(72) Mathieu LION, c/o MASTRAD SA, 16, rue François Truffaut, F-75012 Paris; Lucas Bignon, c/o MASTRAD SA, 16, rue François Truffaut, F-75012 Paris

(54) 1. Ice-cube tray

(55)

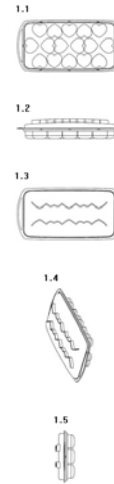

(11) DM/069631 (51) 11-01

(15) 2008 01 08

(45) 2008/01 (2008 02 29)

(22) 2008 01 08

(28) 23

(73) THE SWATCH GROUP MANAGEMENT SERVICES AG (THE SWATCH GROUP MANAGEMENT SERVICES SA) (THE SWATCH GROUP MANAGEMENT SERVICES LTD) Seedorfstrasse 6, CH-2502 Bienne (CH)

(85) CH

(86) CH

(87) CH

(88) CH

(81) I. AN, ID, TN. II. BZ, KP, MA, MC, ME, MN, RS. III. AL, AM, CH, EG, EM, GE, HR, KG, LI, MD, MK, SG, TR, UA

(72) Arlette Elsa EMCH DUCOMMUN, Rue des Mornets 31, CH-2520 LA NEUVEVILLE

(54) 1.-23. Jewelry in particular bracelets (1.-5., 8.-14., 20 and 21); pendants (6 and 17); rings (7, 15 and 16); earrings (18 and 22); necklace (19); pin (23)

(55)



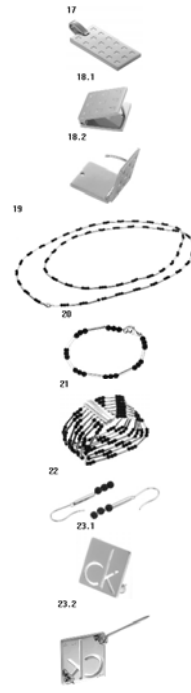

(11) DM/069632 (51) 10-07
 (15) 2008 01 28
 (45) 2008/01 (2008 02 29)
 (22) 2008 01 28
 (28) I
 (73) MONTRES JAQUET DROZ SA (MONTRES JAQUET DROZ AG) (MONTRES JAQUET DROZ LTD) Rue Jaquet Droz 5, CH-2300 La Chaux-de-Fonds (CH)
 (85) CH
 (86) CH
 (87) CH
 (88) CH
 (81) I. AN, ID, TN. II. BZ, KP, MA, MC, ME, RS. III. AL, AM, CH, EG, EM, GE, HR, KG, LI, MD, MK, MN, SG, TR, UA
 (72) Manuel EMCH, MONTRES JAQUET DROZ SA (Montres Jaquet Droz AG) (Montres Jaquet Droz Ltd), 5, rue Jaquet Droz, CH-2300 LA CHAUX-DE-FONDS
 (54) Dial
 (55)

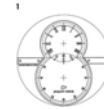

(11) DM/069633 (51) 10-02
 (15) 2008 01 28
 (45) 2008/01 (2008 02 29)
 (22) 2008 01 28
 (28) I
 (73) LÉON HATOT SA (LÉON HATOT AG) (LÉON HATOT LTD) Avenue de Beauregard 3, CH-2012 Auvernier (CH)

(85) CH
 (86) CH
 (87) CH
 (88) CH
 (81) I. AN, ID, TN. II. BZ, KP, MA, MC, ME, RS.
 III. AL, AM, CH, EG, EM, GE, HR, KG, LI, MD,
 MK, MN, SG, TR, UA
 (72) Arlette Elsa EMCH DUCOMMUN, Rue des
 Mornets 31, CH-2520 LA NEUVEVILLE
 (54) Wristwatch
 (55)



(22) 2008 01 08
 (28) 1
 (73) SWATCH AG (SWATCH SA) (SWATCH
 LTD) Jakob-Stämpfli-Strasse 94, CH-2502
 Biel/Bienne (CH)
 (85) CH
 (86) CH
 (87) CH
 (88) CH
 (81) I. AN, ID, TN. II. BZ, KP, MA, MC, ME,
 MN, RS. III. AL, AM, CH, EG, EM, GE, HR, KG,
 LI, MD, MK, SG, TR, UA
 (72) No. 1 Andrea ARRIGONI, SWATCHLAB,
 Via Archimede 6, IT-20129 MILANO; No. 2
 Claudia CARIERI, SWATCHLAB, Via Archimede
 6 IT-20129 MILANO
 (54) Wristwatch
 (55)



(11) DM/069636 (51) 10-02
 (15) 2008 01 25
 (45) 2008/01 (2008 02 29)
 (22) 2008 01 25
 (28) 1
 (73) SWATCH AG (SWATCH SA) (SWATCH
 LTD.) Jakob-Stämpfli-Strasse 94, CH-2502
 Biel/Bienne (CH)
 (85) CH
 (86) CH
 (87) CH
 (88) CH
 (81) I. AN, ID, TN. II. BZ, KP, MA, MC, ME, RS.
 III. AL, AM, CH, EG, EM, GE, HR, KG, LI, MD,
 MK, MN, SG, TR, UA
 (72) Michelangelo PELLEGRINO et Marco
 DRAGOTTA: SWATCHLAB, Via Archimede 6,
 IT-20129, MILANO
 (54) Wristwatch
 (55) See color image of design (p. 94)



(11) DM/069638 (51) 20-02
 (15) 2008 01 08
 (45) 2008/01 (2008 02 29)
 (22) 2008 01 08
 (28) 4
 (73) SWATCH AG (SWATCH SA) (SWATCH
 LTD) Jakob-Stämpfli-Strasse 94, CH-2502
 Biel/Bienne (CH)
 (85) CH
 (86) CH
 (87) CH
 (88) CH
 (81) I. AN, ID, TN. II. BZ, KP, MA, MC, ME,
 MN, RS. III. AL, AM, CH, EG, EM, GE, HR, KG,
 LI, MD, MK, SG, TR, UA
 (72) 1) à 4) Lars-Björn MISCHKULNIG, c/o mlzd,
 Mattenstrasse 81, CH-2503 BIEL/BIENNE
 (54) 1.-4. Display stands
 (55)



(11) DM/069637 (51) 10-02
 (15) 2008 01 08
 (45) 2008/01 (2008 02 29)

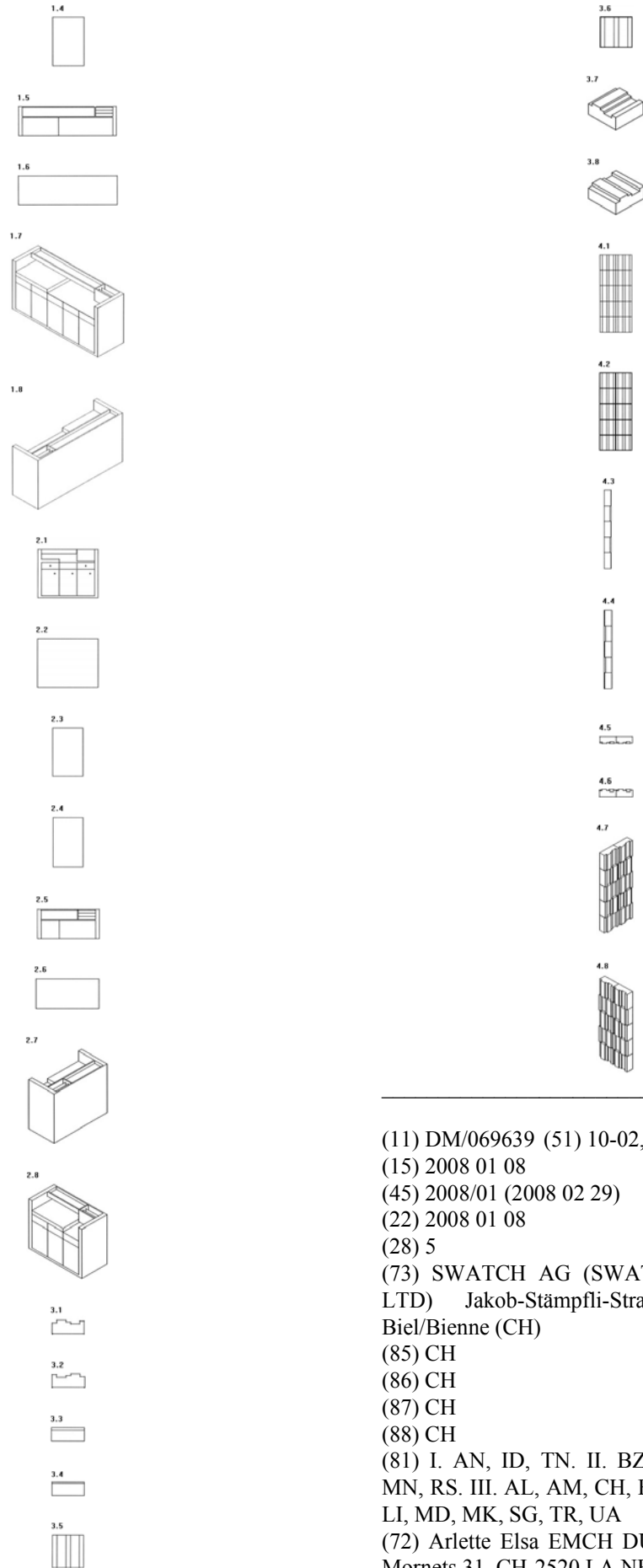

-
- (11) DM/069639 (51) 10-02, 07
 - (15) 2008 01 08
 - (45) 2008/01 (2008 02 29)
 - (22) 2008 01 08
 - (28) 5
 - (73) SWATCH AG (SWATCH SA) (SWATCH LTD) Jakob-Stämpfli-Strasse 94, CH-2502 Biel/Bienne (CH)
 - (85) CH
 - (86) CH
 - (87) CH
 - (88) CH
 - (81) I. AN, ID, TN. II. BZ, KP, MA, MC, ME, MN, RS. III. AL, AM, CH, EG, EM, GE, HR, KG, LI, MD, MK, SG, TR, UA
 - (72) Arlette Elsa EMCH DUCOMMUN, Rue des Mornets 31, CH-2520 LA NEUVEVILLE

(54) 1.-3. Dials; 4.-5. wristwatches
(55)

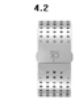

(11) DM/069640 (51) 10-02

(15) 2008 01 08

(45) 2008/01 (2008 02 29)

(22) 2008 01 08

(28) 4

(73) SWATCH AG (SWATCH SA) (SWATCH LTD) Jakob-Stämpfli-Strasse 94, CH-2502 Biel/Bienne (CH)

(85) CH

(86) CH

(87) CH

(88) CH

(81) I. AN, ID, TN. II. BZ, KP, MA, MC, ME, MN, RS. III. AL, AM, CH, EG, EM, GE, HR, KG, LI, MD, MK, SG, TR, UA

(72) No. 1 Alessandra FORNARI, SWATCHLAB, Via Archimede 6, IT-20129 MILANO; No. 2 Andrea ARRIGONI, SWATCHLAB, Via Archimede 6, IT-20129 MILANO; No. 3 Claudia CARIERI, SWATCHLAB, Via Archimede 6, IT-20129 MILANO; No. 4 Rossana BOFFI, SWATCHLAB, Via Archimede 6, IT-20129 MILANO

(54) Wristwatches

(55) See color image of design (p. 94)





(11) DM/069641 (51) 08-08
 (15) 2008 01 08
 (45) 2008/01 (2008 02 29)
 (22) 2008 01 08
 (28) 1
 (73) SWATCH AG (SWATCH SA) (SWATCH LTD) Jakob-Stämpfli-Strasse 94, CH-2502 Biel/Bienne (CH)
 (85) CH
 (86) CH
 (87) CH
 (88) CH
 (81) I. AN, ID, TN. II. BZ, KP, MA, MC, ME, MN, RS. III. AL, AM, CH, EG, EM, GE, HR, KG, LI, MD, MK, MN, SG, TR, UA
 (72) Ortwin Aichmann, c/o Unisto AG, Seestrasse 7, CH-9326 HORN
 (54) Fastening device for watch display
 (55)

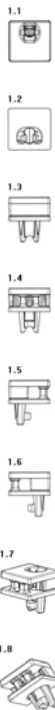

(11) DM/069642 (51) 10-02
 (15) 2008 01 22
 (45) 2008/01 (2008 02 29)
 (22) 2008 01 22
 (28) 1
 (73) SWATCH AG (SWATCH SA) (SWATCH LTD) Jakob-Stämpfli-Strasse 94, CH-2502 Biel/Bienne (CH)
 (85) CH
 (86) CH
 (87) CH
 (88) CH
 (81) I. AN, ID, TN. II. BZ, KP, MA, MC, ME, RS. III. AL, AM, CH, EG, EM, GE, HR, KG, LI, MD, MK, MN, SG, TR, UA
 (72) Thomas MISCHLER, Neubrückestrasse 45, CH-3012 BERN
 (54) Wristwatch
 (55) See color image of design (p. 94)

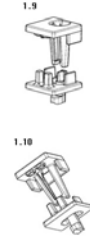

(11) DM/069643 (51) 10-02
 (15) 2008 01 22
 (45) 2008/01 (2008 02 29)
 (22) 2008 01 22
 (28) 2
 (73) SWATCH AG (SWATCH SA) (SWATCH LTD) Jakob-Stämpfli-Strasse 94, CH-2502 Biel/Bienne (CH)
 (85) CH
 (86) CH
 (87) CH
 (88) CH
 (81) I. AN, ID, TN. II. BZ, KP, MA, MC, ME, RS. III. AL, AM, CH, EG, EM, GE, HR, KG, LI, MD, MK, MN, SG, TR, UA
 (72) Giuseppe DEL GRECO, SWATCHLAB, Via Archimede 6, IT-20129 MILANO
 (54) 1.-2. Wristwatches



(11) DM/069643 (51) 10-02
 (15) 2008 01 22
 (45) 2008/01 (2008 02 29)
 (22) 2008 01 22
 (28) 2
 (73) SWATCH AG (SWATCH SA) (SWATCH LTD) Jakob-Stämpfli-Strasse 94, CH-2502 Biel/Bienne (CH)
 (85) CH
 (86) CH
 (87) CH
 (88) CH
 (81) I. AN, ID, TN. II. BZ, KP, MA, MC, ME, RS. III. AL, AM, CH, EG, EM, GE, HR, KG, LI, MD, MK, MN, SG, TR, UA
 (72) Giuseppe DEL GRECO, SWATCHLAB, Via Archimede 6, IT-20129 MILANO
 (54) 1.-2. Wristwatches

(55) See color image of design (p. 95)



(11) DM/069644 (51) 10-02

(15) 2008 01 23

(45) 2008/01 (2008 02 29)

(22) 2008 01 23

(28) 7

(73) SWATCH AG (SWATCH SA) (SWATCH LTD.) Jakob-Stämpfli-Strasse 94, CH-2502 Biel/Bienne (CH)

(85) CH

(86) CH

(87) CH

(88) CH

(81) I. AN, ID, TN. II. BZ, KP, MA, MC, ME, RS. III. AL, AM, CH, EG, EM, GE, HR, KG, LI, MD, MK, MN, SG, TR, UA

(72) 1. Patrizio VITA, SWATCHLAB, Via Archimede 6, IT-20129 MILANO; 2. Alessandra FORNARI, SWATCHLAB, Via Archimede 6, IT-20129 MILANO; 3. Elodie GOBIN, SWATCHLAB, Via Archimede 6, IT-20129 MILANO; 4.-5., 7. Claudia CARIERI, SWATCHLAB, Via Archimede 6, IT-20129 MILANO; 6. Andrea ARRIGONI, SWATCHLAB, Via Archimede 6, IT-20129 MILANO

(54) 1.-7. Wristwatches

(55) See color image of design (p. 95)



(11) DM/069645 (51) 10-07
 (15) 2008 01 23
 (45) 2008/01 (2008 02 29)
 (22) 2008 01 23
 (28) 3
 (73) SWATCH AG (SWATCH SA) (SWATCH LTD.) Jakob-Stämpfli-Strasse 94, CH-2502 Biel/Bienne (CH)
 (85) CH
 (86) CH
 (87) CH
 (88) CH
 (81) I. AN, ID, TN. II. BZ, KP, MA, MC, ME, RS. III. AL, AM, CH, EG, EM, GE, HR, KG, LI, MD, MK, MN, SG, TR, UA
 (72) 1. Rossana BOFFI, SWATCHLAB, Via Archimede 6, IT-20129 MILANO; 2. Giuseppe DEL GRECO, SWATCHLAB, Via Archimede 6, IT-20129 MILANO; 3. Elodie GOBIN, SWATCHLAB, Via Archimede 6, IT-20129 MILANO
 (54) 1.-3. Watchbands
 (55)

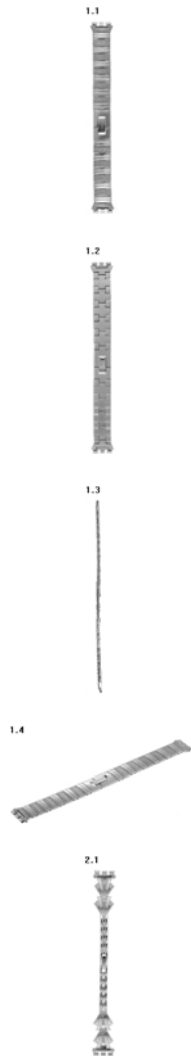

(11) DM/069646 (51) 10-02
 (15) 2008 01 23
 (45) 2008/01 (2008 02 29)
 (22) 2008 01 23
 (28) 7
 (73) SWATCH AG (SWATCH SA) (SWATCH LTD.) Jakob-Stämpfli-Strasse 94, CH-2502 Biel/Bienne (CH)
 (85) CH
 (86) CH

(87) CH

(88) CH

(81) I. AN, ID, TN. II. BZ, KP, MA, MC, ME, RS. III. AL, AM, CH, EG, EM, GE, HR, KG, LI, MD, MK, MN, SG, TR, UA

(72) 1., 7. Adelina BISSOLO, SWATCHLAB, Via Archimede 6, IT-20129 MILANO; 2. Danilo SALA, SWATCHLAB, Via Archimede 6, IT-20129 MILANO; 3. Léonie COCQUIO, Quai Charles Page 47, CH-1205 Genève; 4.-5. Rossana BOFFI, SWATCHLAB, Via Archimede 6, IT-20129 MILANO; 6. Xavier PERRENAUD, Rue du Plan 3, CH-2000 NEUCHÂTEL et Gabrielle PERRAUDIN, Rue du Crêt 21, CH-2503 BIENNE

(54) 1.-7. Wristwatches

(55) See color image of design (p. 95)

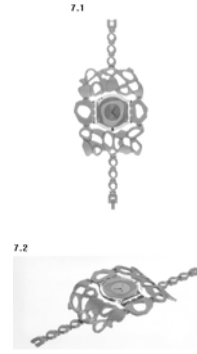

(11) DM/069667 (51) 07-05

(15) 2008 01 04

(45) 2008/01 (2008 02 29)

(22) 2008 01 04

(28) 3

(73) AYDIN ZERIN BAGLAR MAHALLESİ CESMEALTI SOKAK NO:16, BAGCILAR/ISTANBUL (TR)

(86) TR

(87) TR

(88) TR

(81) III. AL, AM, CH, EG, GE, HR, IS, KG, MD, MK, SG, TR, UA

(72) AYDIN ZERIN, BAGLAR MAHALLESİ CESMEALTI SOKAK NO: 16, BAGCILAR/ISTANBUL/ TURKIYE

(54) 1.-3. Drying racks for clothes

(55) See color image of design (p. 95)



სასაქონლო ნიშნები

ბიულეტენი გამოქვეყნებული კოდეზი

M - სასაქონლო ნიშანი

(210) - AM 0000 000000 - განაცხადის ნომერი;

(260) -AAM 0000 00000 A - განაცხადის გამოქვეყნების ნომერი;

(111) - M 0000 00000 R - რეგისტრაციის ნომერი;

(111) -MMM0000 00000 Rn - მომღვენო ვადით რეგისტრაციის ნომერი;

სადაც $n = 1,2,3...$

(111) - M 0000 00000 R(P) - რეგისტრაციის ნომერი ნიშანზე უფლების ნაწილობრივი გადაცემისას.

ბიბლიოგრაფიული მონაცემების საიდენტიფიკაციო კოდეზი

(111) - რეგისტრაციის ნომერი;

(151) - რეგისტრაციის თარიღი;

(156) - რეგისტრაციის ვადის გაგრძელების თარიღი;

(181) - რეგისტრაციის ვადის გასვლის სავარაუდო თარიღი;

(186) - ვადის გაგრძელების გასვლის სავარაუდო თარიღი;

(210) - განაცხადის ნომერი;

(220) - განაცხადის შეტანის თარიღი;

(230) - საგამოფენო მონაცემები;

(260) - ნომერი განაცხადისა, რომელზედაც გამოტანილია ექსპერტიზის დადებითი გადაწყვეტილება რეგისტრაციის შესახებ (გამოქვეყნების ნომერი);

(310) - პირველი განაცხადის ნომერი;

(320) - პირველი განაცხადის შეტანის თარიღი;

(330) - პირველი განაცხადის მიმღები ეროვნული ან რეგიონული უწყების ან ორგანიზაციის საიდენტიფიკაციო კოდეზი;

(511) - საქონლისა და მომსახურების საერთაშორისო კლასიფიკაცია სასაქონლო ნიშნის რეგისტრაციისათვის და/ან კლასიფიცირებული საქონლისა და/ან მომსახურების ჩამონათვალი;

(531) - სასაქონლო ნიშნის გამოსახულებითი ელემენტების აღწერა სასაქონლო ნიშნების გამოსახულებითი ელემენტების საერთაშორისო კლასიფიკაციის (ვენის კლასიფიკაცია) მიხედვით;

(540) - ნიშნის გამოსახულება;

(550) - სასაქონლო ნიშნის ტიპი ან სახეობა;

(580) - განაცხადსა და ნიშნის რეგისტრაციასთან დაკავშირებული ყველა სახის ცვლილებაზე ჩანაწერის შეტანის თარიღი;

(591) - ინფორმაცია განცხადებულ ფერებზე;

(731) - განმცხადებლის სახელი და მისამართი;

(732) - მფლობელის სახელი და მისამართი;

- (740) - წარმომადგენლის სახელი და მისამართი;
- (750) - მიმოწერის მისამართი;
- (770) - ცვლილებამდე განმცხადებლის ან მფლობელის სახელი და მისამართი უფლების გადაცემის შემთხვევაში;
- (771) - ცვლილებამდე განმცხადებლის ან მფლობელის სახელი და მისამართი უფლების გადაცემის გარეშე;
- (791) - ლიცენზიატის სახელი და მისამართი;
- (800) - სასაქონლო ნიშნის რეგისტრაციის მონაცემები ნიშნების საერთაშორისო რეგისტრაციის მადრიდის ხელშეკრულებასთან დაკავშირებული პროტოკოლის მიხედვით (საერთაშორისო რეგისტრაციის ნომერი)

**ორასოიანი კოდეზი და მათი შესაბამისი სახელმწიფოების,
საერთაშორისო და რეგიონალური ორგანიზაციების დასახელება
(იხმოს სტანდარტი 3)**

AD	ანდორა	BJ	ბენინი
AE	არაბთა გაერთიანებული საამიროები	BM	ბერმუდის კუნძულები
AF	ავღანეთი	BN	ბრუნეი-დარუსალამი
AG	ანტიგუა და ბარბუდა	BO	ბოლივია
AI	ანგილია	BR	ბრაზილია
AL	ალბანეთი	BS	ბაჰამის კუნძულები
AM	სომხეთი	BT	ბჰუტანი
AN	ანტილის კუნძულები (ნიდერლანდები)	BV	ბუვეტის კუნძულები
AO	ანგოლა	BW	ბოტსვანა
AP	საწარმოო საკუთრების აფრიკის რეგიონალური ორგანიზაცია	BX	ბენელუქსის სასაქონლო ნიშნების უწყება (BBM) და ბენელუქსის სამრეწველო ნიშნების უწყება (BBDM)
AR	არგენტინა	BY	ბელორუსია
AT	ავსტრია	BZ	ბელიზი
AU	ავსტრალია	CA	კანადა
AW	არუბა	CD	კონგოს დემოკრატიული რესპ.
AZ	აზერბაიჯანი	CF	ცენტრალური აფრიკის რესპ.
BA	ბოსნია და ჰერცეგოვინა	CG	კონგო
BB	ბარბადოსი	CH	შვეიცარია
BD	ბანგლადეში	CI	კოტ_დ'ივუარი
BE	ბელგია	CK	კუკის კუნძულები
BF	ბურკინა-ფასო	CL	ჩილე
BG	ბულგარეთი	CM	კამერუნი
BH	ბაჰრეინი	CN	ჩინეთი
BI	ბურუნდი	CO	კოლუმბია

CR	კოსტა-რიკა	HK	ჰონკონგი
CU	კუბა	HN	ჰონდურასი
CV	მწვანე კონცხის კუნძულები	HR	ხორვატია
CY	კვიპროსი	HT	ჰაიტი
CZ	ჩეხიის რესპუბლიკა	HU	უნგრეთი
DE	გერმანია	IB	ინტელექტუალური საკუთრების მსოფლიო ორგანიზაციის ისმო (WIPO) საერთაშორისო ბიურო
DJ	ჯიბუტი	ID	ინდონეზია
DK	დანია	IE	ირლანდია
DM	დომინიკა	IL	ისრაელი
DO	დომინიკელთა რესპუბლიკა	IN	ინდოეთი
DZ	ალჟირი	IQ	ერაყი
EA	ევრაზიის საპატენტო ორგანიზაცია (EAPO)	IR	ირანის ისლამური რესპუბლიკა
EC	ეკვადორი	IS	ისლანდია
EE	ესტონეთი	IT	იტალია
EG	ეგვიპტე	JM	იამაიკა
EH	დასავლეთი საჰარა	JO	იორდანია
EM	შინაგანი ბაზრის ჰარმონიზაციის უწყება (სასაქონლო ნიშნები და სამრეწველო ნიშნები (OHIM))	JP	იაპონია
EP	ევროპის საპატენტო უწყება	KE	კენია
ER	ერიტრეა	KG	ყირგიზეთი
ES	ესპანეთი	KH	კამპუჩია
ET	ეთიოპია	KI	კირიბატი
FI	ფინეთი	KM	კომორის კუნძულები
FJ	ფიჯი	KN	სენტ-კიტსი და ნევისი
FK	ფოლკლენდის კუნძულები	KP	კორეის სახალხო დემოკრატიული რესპუბლიკა
FO	ფარერის კუნძულები	KR	კორეის რესპუბლიკა
FR	საფრანგეთი	KW	კუვეიტი
GA	გაბონი	KY	კაიმანის კუნძულები
GB	დიდი ბრიტანეთი	KZ	ყაზახეთი
GD	გრენლანდია	LA	ლაოსი
GE	საქართველო	LB	ლიბანი
GH	განა	LC	სენტ-ლუსია
GI	გიბრალტარი	LI	ლიხტენშტაინი
GL	გრენლანდია	LK	შრი-ლანკა
GM	გამბია	LR	ლიბერია
GN	გვინეა	LS	ლესოტო
GQ	ეკვატორული გვინეა	LT	ლიტვა
GR	საბერძნეთი	LU	ლუქსემბურგი
GS	სამხრეთი ჯორჯია და სამხრეთი სენდვიჩის კუნძულები	LV	ლატვია
GT	გვატემალა	LY	ლიბია
GW	გვინეა-ბისაუ	MA	მაროკო
GY	გაიანა	MC	მონაკო

MD	მოლდავეთი	SG	სინგაპური
MG	მადაგასკარი	SH	წმინდა ელენეს კუნძული
MK	მაკედონია ყოფილი იუგოსლავია	SL	სლოვენია
ML	მალდი	SK	სლოვაკია
MM	მიანმა	SL	სიერა-ლეონე
MN	მონღოლეთი	SM	სან-მარინო
MO	მაკაო	SN	სენეგალი
MP	ჩრდ. მარიანას კუნძულები	SO	სომალი
MR	მავრიტანია	SR	სურინამი
MS	მონსერატი	ST	სან-ტომე და პრინსიპი
MT	მალტა	SV	სალვადორი
MU	მავრიკია	SY	სირია
MV	მალდივის კუნძულები	SZ	სვაზილენდი
MX	მექსიკა	TC	თურქსის და კაიკოსის კუნძულები
MW	მალავი	TD	ჩადი
MY	მალაიზია	TG	ტოგო
MZ	მოზამბიკი	TH	ტაილანდი
NA	ნამიბია	TJ	ტაჯიკეთი
NE	ნიგერი	TM	თურქმენეთი
NG	ნიგერია	TN	ტუნისი
NI	ნიჟარაგუა	TO	ტონგა
NL	ნიდერლანდები	TP	აღმოსავლეთი ტიმორი
NO	ნორვეგია	TR	თურქეთი
NP	ნეპალი	TT	ტრინიდადი და ტობაგო
NR	ნაურუ	TV	ტუვალუ
NZ	ახალი ზელანდია	TW	ტაივანი, ჩინეთის პროვინცია
OA	აფრიკის ინტელექტუალური საკუთრების ორგანიზაცია (OAPI)	TZ	ტანზანია
OM	ომანი	UA	უკრაინა
PA	პანამა	UG	უგანდა
PE	პერუ	US	აშშ
PG	პაპუა-ახალი გვინეა	UY	ურუგვაი
PH	ფილიპინები	UZ	უზბეკეთი
PK	პაკისტანი	VA	ვატიკანი
PL	პოლონეთი	VC	სენტ-ვინსენტი და გრენადინები
PT	პორტუგალია	VE	ვენესუელა
PW	პალაუ	VG	ვირჯინის კუნძულები (ბრიტანეთი)
PY	პარაგვაი	VN	ვიეტნამი
QA	კატარი	VU	ვანუატუ
RO	რუმინეთი	WO	WIPO-ინტელექტუალური საკუთ- რების მსოფლიო ორგანიზაცია
RU	რუსეთის ფედერაცია	WS	სამოა
RW	რუანდა	YE	იემენი
SA	საუდის არაბეთი	YU	იუგოსლავია
SB	სოლომონის კუნძულები	ZA	სამხრეთი აფრიკა
SC	სეიშელის კუნძულები	ZM	ზამბია
SD	სუდანი	ZW	ზიმბაბვე
SE	შვედეთი		

7. სასაქონლო ნიშნები

7.1. ბანასხალები

განაცხადები, რომლებზედაც გამოტანილია ექსპერტიზის დადებითი გადაწყვეტილება რეგისტრაციის შესახებ და გათვალისწინებულია გასაჩივრება "საქპატენტის" სააპელაციო პალატაში გამოქვეყნებიდან სამი თვის ვადაში.

7.1.1. ეროვნული ბანასხალები

(260) AM 2008 40612 A

(210) AM 040612

(220) 2006 11 13

(731) შპს "სამგორის მეფრინველეობის ფაბრიკა", გამარჯვება 1, 1307, გარდაბანი, აქართველო

(540) იხილეთ ნიშანთა ფერადი გამოსახულებანი (გვ. 95)



(591) წითელი, ყვითელი, შავი, ყავისფერი, თეთრი

(531) 02.01.18-29.01.00-

(511) 29 - ქათმის ხორცი, კვერცხი, საქონლის ხორცი, ღორის ხორცი.

(260) AM 2008 42219 A

(210) AM 042219

(220) 2007 02 26

(731) შპს "ჯი-ემ-პი", ზემო ვეძისის ქ.103, 0160, თბილისი, საქართველო

(740) ნუგზარი ქსოვრელი

(540)

ასკოფენი ჯი-ემ-პი

Аскофен Джи-ем-пи

Askophen GMP

(591) შავ-თეთრი

(511) 5 - ფარმაცევტული და ვეტერინარული პრეპარატები; სამედიცინო დანიშნულების პიგიენტური პრეპარატები; სამედიცინო დანიშნულების დიეტური ნივთიერებები, ბავშვთა კვება; საღებუნები, სახვევი მასალა; კბილის დასაბუნნი და კბილის ტვიფრის დასამზადებელი მასალა; მადეზინფიცირებელი საშუალებები; მავნე ცხოველების გასანადგურებელი პრეპარატები; ფუნგიციდები, ჰერბიციდები.

(260) AM 2008 42409 A

(210) AM 042409

(220) 2007 08 06

(731) შპს "ორი ლულა", ატენის ქ. № 1, ბინა 6, 0179, თბილისი, საქართველო

(540) იხილეთ ნიშანთა ფერადი გამოსახულებანი (გვ. 95)



(591) შავ-თეთრი

(531) 28.19.00-

(511) 29 - ანჩოუსი, ბეკონი, ლობიო, ხორცისგან დამზადებული კერძები, კარტოფილის ჩიპსები, კვერცხი, თევზისგან დამზადებული კერძები, ღორი, ხორცი, ხორცის ნახევარ-ფაბრიკატები, სოკო, სალათა, ღორის ხორცი, შინაური ფრინველი, გარეული ფრინველი, ცივი სუშმე, ვეგეტარიანული საკვები.

30 - ლობიოს საკვები, ბისკვიტი, პური, ნამცხვრები, საღებო რეზინი, პურეული, საკვები პროდუქტი, საკვები სენდვიჩები, ტაკო, ტორტილია.

43 - კაფე, კაფეტერია, რესტორანი, ბარ-სერვისი, ბანაკების მომსახურება, სასაღებლო, სასტუმრო, მოტელი, თვითმომსახურების რესტორანი, სნეკ-ბარი, ტურისტული სახლები.

(260) AM 2008 43471 A

(210) AM 043471

(220) 2007 06 26

(731) შპს "კომპანია ბესინი", ფალიაშვილის ქ. 110, 0162, თბილისი, საქართველო

(540)

ჩვენი ღვინო - ჩვენი ღირსებაა

(591) შავ-თეთრი

(511) 33 - ღვინო.

(260) AM 2008 43473 A

(210) AM 043473

(220) 2007 06 26

(731) შპს "კასპერ ჯორჯია", პეკინის ქ.16/20, 0194, თბილისი, საქართველო

(740) ვახტანგ ტოროტაძე

(540) იხილეთ ნიშანთა ფერადი გამოსახულებანი (გვ. 95)

CASPER

(591) ლურჯი

(531) 27.05.05-29.01.00-

(511) 9 - სამეცნიერო, საზღვაო, გეოდეზიური, ფოტოგრაფიული, კინემატოგრაფიული, ოპტიკური, ამწონი, გამზომი, სასიგნალო, საკონტროლო (შემოწმების), სამაშველო და სასწავლო ხელსაწყოები და ინსტრუმენტები; ელექტრობის გადაცემის, განაწილების, გარ-

დაქმნის, დაგროვების, რეგულირების ან მართვის ხელსაწყოები და ინსტრუმენტები; ხმის ან გამოსახულების ჩამწერი, გადამცემი და აღმწარმოებელი აპარატურა; ინფორმაციის მაგნიტური მატარებლები, ხმის ჩამწერი დისკები; სავაჭრო ავტომატები და მექანიზმები აპარატებისათვის წინასწარი გადახდით; სალაროს აპარატები, საანგარიშო მანქანები, ინფორმაციის დასამუშავებელი აღჭურვილობა და კომპიუტერები; ცეცხლმქრობები.

35 - რეკლამა; მართვა საქმიან სფეროში; ადმინისტრირება საქმიან სფეროში; საოფისე სამსახური.

(260) AM 2008 43474 A

(210) AM 043474

(220) 2007 06 26

(731) ლიფტიდ რისერჩ გრუპ, ინკ., კალიფორნიის შტატის კორპორაცია, 1 კაპიტალ დრაივი, ლეიკ-ფორესტი, კალიფორნია 92630, აშშ

(740) ლიდიანა დარახველიძე

(540)



(591) შავ-თეთრი

(531) 05.01.01-24.13.01-27.05.23-

(511) 25 - ტანსაცმელი, ფეხსაცმელი და თავსაბურავი, მათ შორის მოკლესახელოიანი ქსოვილის პერანგები, მოკლე და გრძელ სახელოიანი ყოველდღიური ტანსაცმელი, კომბინეზონები, სავარჯიშო ბამბის ნაქსოვი მაისურები, სვიტერები, ჟილეტები, სპორტული ქურთუკები, კოსტიუმები, პიჯაკები, პალტოები, კაპიუშონიანი ქურთუკები (ანორაკი), დათბილული მოგრძო ზომის ქურთუკები კაპუიშონით (პარკა), ჯინსები, ქვედა საცვლები (კალსონები), განიერი შარვლები (სლაქსები), კაბები, ქვედაკაბები, შორტები, სამუშაო ტანსაცმელი, წინდები, ქამრები, ხელთათმანები, უთითო თათმანები, სპორტული ფეხსაცმელი, საშინაო ფეხსაცმელი, სანდლები, ყელიანი ფეხსაცმელი, ფეხსაცმელი, საბანაო კოსტიუმები, პიჟამები, ტრუსები, საცვლები, ქალის საცვლები, ბავშვის ტრუსები, პანტალონები, მაისურები, სათხილამურო ტანსაცმელი, სნოუბორდის ტანსაცმელი, სარონგები, ბეისბოლის კეპები, შლაპები, ქუდები, ბენდენები.

(260) AM 2008 43478 A

(210) AM 043478

(220) 2007 06 27

(731) ზაკრიტოვ აკციონერნოე ობშესტვო "ტეხნონიკოლ", კრიმსკი ვალ. 8, 119049, მოსკოვი, რუსეთის ფედერაცია

(740) შალვა გვარამაძე

(540)

GIDROIZOL/ГИДРОИЗОЛ

(591) შავ-თეთრი

(531) 27.05.05-28.05.00-

(511) 17 - კაუჩუკი, რეზინი, გუტაპერჩი, აზბესტი, ქარსი და ამ მასალებისაგან დამზადებული ნაწარმი, რომელიც არ მიეკუთვნება სხვა კლასებს; ნაწილობრივ დამუშავებული პლასტმასის ნაწარმი; დასაგმანი, შესამჭიდროვებელი და საიზოლაციო მასალა; არალითონური მოქნილი მილები.

19 - არალითონური სამშენებლო მასალა; არალითონური სამშენებლო დანიშნულების ხისტი მილები; ასფალტი, ფისი და ბიტუმი; არალითონური მოძრავი კონსტრუქციები და ნაგებობები; არალითონური ძეგლები.

35 - რეკლამა; მენეჯმენტი საქმიან სფეროში; ადმინისტრირება საქმიან სფეროში; საოფისე სამსახური; ბაზრის შესწავლა, საქონლის გასაღება, საქონლის გასაღების სტიმულირება (მესამე პირთათვის), საქონლის საბითუმო და საცალო ვაჭრობის მაღაზიათა რეალიზაციის ჩათვლით; მომარაგება მესამე პირთათვის (საქონლის შექმნა და საწარმოთა მომსახურება); საქონლის თავმოყრა მესამე პირთათვის (ტრანსპორტირების გარდა), მათ შორის საქონლის განთავსება ისე, რომ მომხმარებელმა მოახერხოს მისი კარგად შესწავლა-დათვალიერება და შესყიდვა საცალო და საბითუმო ვაჭრობის მაღაზიათა ქსელის საშუალებით.

37 - მშენებლობა; რემონტი; დანადგარების დაყენება.

(260) AM 2008 43479 A

(210) AM 043479

(220) 2007 06 27

(731) მეიჯი სეიკა კაიშა, ლტდ., 4-16, კიობაში 2-ჩომე, ჩუო-კუ, ტოკიო, იაპონია

(740) შალვა გვარამაძე

(540)

ADANT

(591) შავ-თეთრი

(511) 5 - ფარმაცევტული პრეპარატები, სახსრების ფუნქციის გამაუმჯობესებელი ნივთიერებების ჩათვლით.

10 - სამედიცინო აპარატურა, საინიექციო მედიკამენტით წინასწარ შევსებული საინიექციო შპრიცების ჩათვლით; სამედიცინო აპარატურა, ნატრიუმის ჰიპოლოზიტის საინიექციო ხსნარით წინასწარ შევსებული საინიექციო შპრიცების ჩათვლით.

(260) AM 2008 43480 A

(210) AM 043480

(220) 2007 06 28

- (731) პაატა გიგაური
ლარსის ქ.1, 0179, თბილისი,
საქართველო;
გიორგი მედულაშვილი
კეკელიძის ქ.8, ბინა 9, 0179, თბილისი,
საქართველო;
ნინო შიხაშვილი
კეკელიძის ქ.8, ბინა 9, 0179, თბილისი,
საქართველო;
ლევან მარგველაშვილი
ფალიაშვილის ქ.72, ბინა 31, 0179,
თბილისი, საქართველო

(540) იხილეთ ნიშანთა ფერადი გამოსახულებანი (გვ. 95)



- (591) შავი, თეთრი, ნაცრისფერი, ლურჯი
- (531) 26.04.22-27.05.24-28.19.00-29.01.00-
- (511) 35 - საცალო ვაჭრობა ფრანგული წარმოების საქონლით.
- 44 - მომსახურება ჰიგიენისა და კოსმეტიკის სფეროში ფრანგული წარმოების ნაწარმის გამოყენებით.

(260) AM 2008 43481 A

(210) AM 043481

(220) 2007 06 28

- (731) შპს "იბერია",
კიკნაძის ქ.14, 0101, თბილისი,
საქართველო

(540) იხილეთ ნიშანთა ფერადი გამოსახულებანი (გვ. 96)



- (591) ბორღო, ოქროსფერი
- (531) 27.05.03-28.19.00-29.01.00-
- (511) 33 - ალკოჰოლიანი სასმელები.

(260) AM 2008 43482 A

(210) AM 043482

(220) 2007 06 29

- (731) ინტერნაციონალ ბიზნეს კომპანი
"ნუტრიტეკ ინტერნეშენელ, კორპ.",
ს.ყ. 3321, როუდ ტაუნი, ტორტოლა,
ვირჯინის კუნძულები (დიდი
ბრიტანეთი)

(740) ირაკლი ჟორდანი

(540)

Первая ложка для любимой Крошки

პირველი კოვზი საყვარელი
პაწიახათვის

(591) შავ-თეთრი

- (511) 5 - ფარმაცევტული და ვეტერინარული პრეპარატები; სამედიცინო დანიშნულების ჰიგიენური პრეპარატები; სამედიცინო დანიშ-

ნულების დიეტური ნივთიერებები, ბავშვთა კვება; საღებუნები, სახვევი მასალა; კბილის დასაბუნები და კბილის ტვიფრის დასამზადებელი მასალა; მადეზინფიცირებელი საშუალებები; მანე ცხოველების გასანადგურებელი პრეპარატები; ფუნგიციდები, ჰერბიციდები.

29 - ხორცი, თევზი, ფრინველი და ნანადირევი; ხორცის ექსტრაქტები; დაკონსერვებული, გამხმარი და თბურად დამუშავებული ბოსტნეული და ხილი; ჟელე, მურაბა, კომპოტი; კვერცხი, რძე და რძის პროდუქტები; ზეთები და საკვები ცხიმები.

30 - ყავა, ჩაი, კაკაო, შაქარი, ბრინჯი, ტაპიოკა (მანიოკა), საგო, ყავის შემცველები; ფქვილი და მარცვლოვანი პროდუქტი, პურ-ფუნთუშეული, საკონდიტრო ნაწარმი, ნაყინი; თაფლი, ბადაგის ვაჟინი; საფუარი, საცხობი ფხვნილები; მარილი, მღოვავი; ძმარი, საკაზმები; სანელებლები; საკვები ყინული.

32 - ლუდი; მინერალური და გაზიანი წყალი და სხვა უალკოჰოლო სასმელები; ხილის სასმელები და ხილის წვენები; ვაჟინები და სასმელების დასამზადებელი სხვა საშუალებები.

35 - რეკლამა; მართვა საქმიან სფეროში; ადმინისტრირება საქმიან სფეროში; საოფისე სამსახური.

(260) AM 2008 43492 A

(210) AM 043492

(220) 2007 06 29

- (731) კაზა დელ კაფე ვერნიანო ს.პ.ა.,
ს.ს. ტურიინი-ასტი კმ 20 10026 სანტენა,
ტურიინი, იტალია

(740) შალვა გვარამაძე

(540)

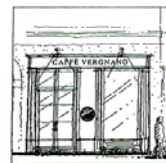

(591) შავ-თეთრი

(531) 07.03.01-27.05.05-

- (511) 30 - ყავა, ყავის ნარევი, ყავის ექსტრაქტები და ყავის შემცველები.

43 - რესტორნებისა და კაფეების საკვები პროდუქტებითა და სასმელით უზრუნველყოფა.

(260) AM 2008 43493 A

(210) AM 043493

(220) 2007 06 29

- (731) კაზა დელ კაფე ვერნიანო ს.პ.ა.,
ს.ს. ტურიინი-ასტი კმ 20 10026 სანტენა,
ტურიინი, იტალია

(740) შალვა გვარამაძე
(540)



(591) შავ-თეთრი
(531) 27.05.07-27.07.01-
(511) 30 - ყავა, ყავის ნარევეები, ყავის ექსტრაქტები, ყავის შემცველები .

(260) AM 2008 43497 A

(210) AM 043497

(220) 2007 07 03

(731) შპს "ჯეოლენდი",
ტელეგრაფის ჩიხი №3, 0105, თბილისი,
საქართველო

(540) იხილეთ ნიშანთა ფერადი გამოსახულებანი (გვ. 96)



(591) მწვანე, ნარინჯისფერი
(531) 26.04.09-26.04.22-27.05.24-29.01.00-
(511) 9 - კომპაქტდისკები (ცნობარებისა და ინფორმაციის ჩანაწერებით).

16 - ნაბეჭდი პროდუქცია, გეოგრაფიული რუკები, ატლასები.

42 - პროგრამული უზრუნველყოფა.

(260) AM 2008 43498 A

(210) AM 043498

(220) 2007 07 04

(731) ბერლინ ხემი ავ,
გლინიკერ ვეგ 125, 12489 ბერლინი,
გერმანია

(740) გიორგი ღვინჯილია

(540)

BORENAR

(591) შავ-თეთრი
(511) 5 - ფარმაცევტული პრეპარატები, მედიკამენტები, სამედიცინო დანიშნულების დიეტური ნივთიერებები .

(260) AM 2008 43510 A

(210) AM 043510

(220) 2007 07 04

(731) შპს "ქორჟოლიანი თრეიდინგი",
ქიული შარტავას ქ., 43, 0160, თბილისი,
საქართველო

(540) იხილეთ ნიშანთა ფერადი გამოსახულებანი (გვ. 96)



(591) წითელი, თეთრი, ოქროსფერი

(531) 24.01.15-24.07.01-25.01.05-29.01.00-

(511) 14 - კეთილშობილი ლითონები და მათი შენადნობები, მათგან დამზადებული ან დაფარული ნაკეთობა, რომელიც არ მიეკუთვნება სხვა კლასებს; საიუველირო ნაწარმი, ძვირფასი ქვები; საათები და სხვა ქრონომეტრული ხელსაწყოები.

20 - ავეჯი, სარკეები, სურათების ჩარჩოები და ა.შ.; ხის, კორპის, ლელქაშის, ლერწმის, ტირიფის, რქის, ძვლის, სპილოს ძვლის, ვეშაპის უღვაშის, კუს ბაკნის, ნიჟარის, ქარვის, სადაფის, ზღვის ხვირთქლისა და ამ მასალების შემცველებისაგან დამზადებული ნაკეთობა.

21 - საოჯახო და სამზარეულო ჭურჭელი და ჭურჭლეული; სავარცხლები და ღრუბლები; ჯაგრისები (ფუნჯების გარდა); მასალები ჯაგრისის ნაკეთობისათვის; სამარჯვები წმენდისა და დასუფთავებისათვის; ლითონის ნეჭა; დაუმუშავებელი ან ნახევრადდამუშავებული მინა (სამშენებლო მინის გარდა); მინის, ფაიფურისა და ქაშანურის ნაკეთობა, რომელიც არ მიეკუთვნება სხვა კლასებს.

24 - ქსოვილები და საფეიქრო ნაწარმი, რომელიც არ მიეკუთვნება სხვა კლასებს; საწოლისა და მაგიდის გადასაფარებლები.

25 - ტანსაცმელი, ფეხსაცმელი, თავსაბურავი.

29 - ხორცი, თევზი, ფრინველი და ნანადირევი; ხორცის ექსტრაქტები; დაკონსერვებული, გამხმარი და თბურად დამუშავებული ბოსტნეული და ხილი; ქულე, მურაბა, კომპოტი; კვერცხი, რძე და რძის პროდუქტები; ზეთები და საკვები ცხიმები.

30 - ყავა, ჩაი, კაკაო, შაქარი, ბრინჯი, ტაპიოკა (მანიოკა), საგო, ყავის შემცველები; ფქვილი და მარცვლოვანი პროდუქტი, პურ-ფუნთუშეული, საკონდიტრო ნაწარმი, ნაყინი; თაფლი, ბადაგის ვაჟინი; საფუარი, საცხობი ფხვნილები; მარილი, მდოგვი; ძმარი, საკაზმები; სანელებლები; საკვები ყინული.

31 - სოფლის მეურნეობის, ბაღნა-ბაღისა და ტყის პროდუქტები და მარცვლეული, რომელიც არ მიეკუთვნება სხვა კლასებს; ცოცხალი ცხოველები; ახალი ხილი და ბოსტნეული; თესლეული, ცოცხალი მცენარეები და ყვავილები; ცხოველთა საკვები; ალაო.

32 - ლუდი; მინერალური და გაზიანი წყალი და სხვა უაღკოპოლო სასმელები; ხილის სასმელები და ხილის წვენები; ვაჟინები და სასმელების დასამზადებელი სხვა შედგენილობები.

33 - ალკოჰოლიანი სასმელი (ლუდის გარდა).

34 - თამბაქო; მწველთა საკუთნო; ასანთი.

43 - საკვები პროდუქტებითა და სასმელებით უზრუნველყოფა; დროებითი საცხოვრებლით უზრუნველყოფა.

(260) AM 2008 43511 A

(210) AM 043511

(220) 2007 07 04

(731) შპს "ქორქოლიანი თრეიდინგი",
ქიული შარტავას ქ., 43, 0160, თბილისი,
საქართველო

(540) იხილეთ ნიშანთა ფერადი გამოსახუ-
ლებანი (გვ. 96)



(591) წითელი, თეთრი, ოქროსფერი

(531) 24.01.15-24.07.01-25.01.05-29.01.00-

(511) 5 - ფარმაცევტული და ვეტერინარული
პრეპარატები; სამედიცინო დანიშნულების
ჰიგიენური პრეპარატები; სამედიცინო დანიშ-
ნულების დიეტური ნივთიერებები, ბავშვთა
კვება; საღებუნები, სახვევი მასალა; კბილის
დასაბუნებო და კბილის ტვიფრის დასამზადე-
ბელი მასალა; მადეზინფიცირებელი საშუა-
ლებები; მავნე ცხოველების გასანადგურებე-
ლი პრეპარატები; ფუნგიციდები, ჰერბიციდუ-
ბი.

14 - კეთილშობილი ლითონები და მათი
შენადნობები, მათგან დამზადებული ან და-
ფარული ნაკეთობა, რომელიც არ მიეკუთვნე-
ბა სხვა კლასებს; საიუველირო ნაწარმი,
ძვირფასი ქვები; საათები და სხვა ქრონომეტ-
რული ხელსაწყოები.

20 - ავეჯი, სარკეები, სურათების ჩარჩოე-
ბი და ა.შ.; ხის, კორპის, ლელქაშის, ლერწ-
მის, ტირიფის, რქის, ძვლის, სპილოს ძვლის,
ვეშაპის უღვაშის, კუს ბაკნის, ნიჟარის, ქარ-
ვის, სადაფის, ზღვის ხვირთქლისა და ამ მა-
სალების შემცველების ან პლასტმასისა-
გან დამზადებული ნაკეთობა.

21 - საოჯახო და სამზარეულო ჭურჭელი
და ჭურჭლეული; სავარცხლები და ღრუბ-
ლები; ჯაგრისები (ფუნჯების გარდა); მასა-
ლები ჯაგრისის ნაკეთობისათვის; სამარჯ-
ვები წმენდისა და დასუფთავებისათვის; ლი-
თონის ნეჭა; დაუმუშავებელი ან ნახევრად-
დამუშავებული მინა (სამშენებლო მინის
გარდა); მინის, ფაიფურისა და ქაშანურის
ნაკეთობა, რომელიც არ მიეკუთვნება სხვა
კლასებს.

24 - ქსოვილები და საფეიქრო ნაწარმი,
რომელიც არ მიეკუთვნება სხვა კლასებს;
საწოლისა და მაგიდის გადასაფარებლები.

25 - ტანსაცმელი, ფეხსაცმელი, თავსა-
ბურავი.

29 - ხორცი, თევზი, ფრინველი და ნანადი-
რევი; ხორცის ექსტრაქტები; დაკონსერვებუ-
ლი, გამხმარი და თბურად დამუშავებული
ბოსტნეული და ხილი; ქულე, მურაბა, კომ-

პოტი; კვერცხი, რძე და რძის პროდუქტები;
ზეთები და საკვები ცხიმები.

30 - ყავა, ჩაი, კაკაო, შაქარი, ბრინჯი, ტა-
პიოკა (მანიოკა), საგო, ყავის შემცველები;
ფქვილი და მარცვლეულის პროდუქტი, პურ-
ფუნთუშეული, საკონდიტრო ნაწარმი, ნაყი-
ნი; თაფლი, ბადაგის ვაჟინი; საფუარი, საც-
ხობი ფხვნილები; მარილი, მდოგვი; ძმარი,
საკაზმები; სანელებლები; საკვები ყინული.

31 - სოფლის მეურნეობის, ბაღჩა-ბაღისა
და ტყის პროდუქტები და მარცვლეული, რო-
მელიც არ მიეკუთვნება სხვა კლასებს; ცოც-
ხალი ცხოველები; ახალი ხილი და ბოს-
ტნეული; თესლეული, ცოცხალი მცენარეები
და ყვავილები; ცხოველთა საკვები; ალაო.

32 - ლუდი; მინერალური და გაზიანი წყა-
ლი და სხვა უაღკოპოლო სასმელები; ხილის
სასმელები და ხილის წვენები; ვაჟინები და
სასმელების დასამზადებელი სხვა შედგენი-
ლობები.

33 - ალკოჰოლიანი სასმელი (ლუდის გარ-
და).

34 - თამბაქო; მწველთა საკუთნო; ასანთი.

43 - საკვები პროდუქტებითა და სასმელე-
ბით უზრუნველყოფა; დროებითი საცხოვ-
რებლით უზრუნველყოფა.

(260) AM 2008 43512 A

(210) AM 043512

(220) 2007 07 04

(731) შპს "ქორქოლიანი თრეიდინგი",
ქიული შარტავას ქ., 43, 0160, თბილისი,
საქართველო

(540) იხილეთ ნიშანთა ფერადი გამოსახუ-
ლებანი (გვ. 96)



(591) წითელი, თეთრი, ოქროსფერი

(531) 24.01.15-24.07.01-25.01.05-29.01.00-

(511) 14 - კეთილშობილი ლითონები და მათი
შენადნობები, მათგან დამზადებული ან და-
ფარული ნაკეთობა, რომელიც არ მიეკუთვნე-
ბა სხვა კლასებს; საიუველირო ნაწარმი,
ძვირფასი ქვები; საათები და სხვა ქრონომეტ-
რული ხელსაწყოები.

20 - ავეჯი, სარკეები, სურათების ჩარჩოე-
ბი და ა.შ.; ხის, კორპის, ლელქაშის, ლერწ-
მის, ტირიფის, რქის, ძვლის, სპილოს ძვლის,
ვეშაპის უღვაშის, კუს ბაკნის, ნიჟარის, ქარ-
ვის, სადაფის, ზღვის ხვირთქლისა და ამ მა-
სალების შემცველების ან პლასტმასისგან
დამზადებული ნაკეთობა.

21 - საოჯახო და სამზარეულო ჭურჭელი
და ჭურჭლეული; სავარცხლები და ღრუბ-
ლები; ჯაგრისები (ფუნჯების გარდა); მასალები
ჯაგრისის ნაკეთობისათვის; სამარჯვები

წმენდისა და დასუფთავებისათვის; ლითონის ნეჭა; დაუქუშავებელი ან ნახევრადდამუშავებული მინა (სამშენებლო მინის გარდა); მინის, ფაიფურისა და ქაშანურის ნაკეთობა, რომელიც არ მიეკუთვნება სხვა კლასებს.

24 - ქსოვილები და საფეიქრო ნაწარმი, რომელიც არ მიეკუთვნება სხვა კლასებს; საწოლისა და მაგიდის გადასაფარებლები.

25 - ტანსაცმელი, ფეხსაცმელი, თავსაბურავი.

29 - ხორცი, თევზი, ფრინველი და ნანადირევი; ხორცის ექსტრაქტები; დაკონსერვებული, გამხმარი და თბურად დამუშავებული ბოსტნეული და ხილი; ჟელე, მურაბა, კომპოტი; კვერცხი, რძე და რძის პროდუქტები; ზეთები და საკვები ცხიმები.

30 - ყავა, ჩაი, კაკაო, შაქარი, ბრინჯი, ტაპიოკა (მანიოკა), საგო, ყავის შემცველები; ფქვილი და მარცვლეულის პროდუქტი, პურფუნთუშეული, საკონდიტრო ნაწარმი, ნაყინი; თაფლი, ბადაგის ვაჟინი; საფუარი, საცხობი ფხვნილები; მარილი, მდოგვი; ძმარი, საკაზმები; სანელებლები; საკვები ყინული.

31 - სოფლის მეურნეობის, ბაღჩა-ბაღისა და ტყის პროდუქტები და მარცვლეული, რომელიც არ მიეკუთვნება სხვა კლასებს; ცოცხალი ცხოველები; ახალი ხილი და ბოსტნეული; თესვითი, ცოცხალი მცენარეები და ყვავილები; ცხოველთა საკვები; ალაო.

32 - ლუდი; მინერალური და გაზიანი წყალი და სხვა უაღკოპოლო სასმელები; ხილის სასმელები და ხილის წვენები; ვაჟინები და სასმელების დასამზადებელი სხვა შედგენილობები.

33 - ალკოჰოლიანი სასმელი (ლუდის გარდა).

34 - თამბაქო; მწველთა საკუთონო; ასანთი.

43 - საკვები პროდუქტებითა და სასმელებით უზრუნველყოფა; დროებითი საცხოვრებელი უზრუნველყოფა.

(260) AM 2008 43513 A

(210) AM 043513

(220) 2007 07 04

(731) შპს "ქორუოლიანი თრეიდინგი",
ქიული შარტავას ქ., 43, 0160, თბილისი,
საქართველო

(540) იხილეთ ნიშანთა ფერადი გამოსახულებანი (გვ. 96)



(591) წითელი, თეთრი, ოქროსფერი

(531) 24.01.15-24.07.01-25.01.05-29.01.00-

(511) 3 - მათეორებელი პრეპარატები და სხვა სარეცხი ნივთიერებები; წმენდის, გაპრიალების, გაუცხიმოვნებისა და აბრაზიული დამუ-

შავების პრეპარატები; საპნები; პარფიუმერია, ეთერზეთები, კოსმეტიკური საშუალებები, თმის ლოსიონები; კბილის ფხვნილები და პასტები.

8 - ხელის იარაღები და ინსტრუმენტები (ხელით სამართავი); მჭრელი ნაკეთობა; ცივი იარაღი; სამართებლები.

14 - კეთილშობილი ლითონები და მათი შენადნობები, მათგან დამზადებული ან დაფარული ნაკეთობა, რომელიც არ მიეკუთვნება სხვა კლასებს; საიუველირო ნაწარმი, ძვირფასი ქვები; საათები და სხვა ქრონომეტრული ხელსაწყოები.

15 - მუსიკალური ინსტრუმენტები.

18 - ტყავი და ტყავის იმიტაცია, მათი ნაწარმი, რომელიც არ მიეკუთვნება სხვა კლასებს; ცხოველთა ტყავი; სამკზავრო სკიფრები, ჩემოდნები; წვიმისა და მზის ქოლგები და ხელჯოხები; შოლტები, მათრახები, ცხენის აღკაზმულობა და სასარაჯე ნაკეთობა.

20 - ავეჯი, სარკეები, სურათების ჩარჩოები და ა.შ.; ხის, კორპის, ლელქაშის, ლერწმის, ტირიფის, რქის, ძვლის, სპილოს ძვლის, ვეშაპის უღვაშის, კუს ბაკნის, ნიჟარის, ქარვის, სადაფის, ზღვის ხვირთქლისა და ამ მასალების შემცველების ან პლასტმასისაგან დამზადებული ნაკეთობა.

21 - საოჯახო და სამზარეულო ჭურჭელი და ჭურჭლეული; სავარცხლები და ღრუბლები; ჯაგრისები (ფუნჯების გარდა); მასალები ჯაგრისის ნაკეთობისათვის; სამარჯვები წმენდისა და დასუფთავებისათვის; ლითონის ნეჭა; დაუქუშავებელი ან ნახევრადდამუშავებული მინა (სამშენებლო მინის გარდა); მინის, ფაიფურისა და ქაშანურის ნაკეთობა, რომელიც არ მიეკუთვნება სხვა კლასებს.

24 - ქსოვილები და საფეიქრო ნაწარმი, რომელიც არ მიეკუთვნება სხვა კლასებს; საწოლის და მაგიდის გადასაფარებლები.

25 - ტანსაცმელი, ფეხსაცმელი, თავსაბურავი.

26 - მაქმანი და ნაქარგები, თასმა და ლენტები; ღილები, კნოპები, დუგმები და საცეცებიანი ღილ-კილო, ქინძისთავეები და ნემსები; ხელოვნური ყვავილები.

27 - ნოხები, ჭილოფები, საგებები, ლინოლეუმი და იატაკის სხვა საფარი; კედლის შპალერი და გადასაკრავი მასალა (არასაფეიქრო).

30 - ყავა, ჩაი, კაკაო, შაქარი, ბრინჯი, ტაპიოკა (მანიოკა), საგო, ყავის შემცველები; ფქვილი და მარცვლეულის პროდუქტი, პურფუნთუშეული, საკონდიტრო ნაწარმი, ნაყინი; თაფლი, ბადაგის ვაჟინი; საფუარი, საცხობი ფხვნილები; მარილი, მდოგვი; ძმარი, საკაზმები; სანელებლები; საკვები ყინული.

31 - სოფლის მეურნეობის, ბაღჩა-ბაღისა და ტყის პროდუქტები და მარცვლეული, რომელიც არ მიეკუთვნება სხვა კლასებს.

მელიც არ მიეკუთვნება სხვა კლასებს; ცოცხალი ცხოველები; ახალი ხილი და ბოსტნეული; თესვითი, ცოცხალი მცენარეები და ყვავილები; ცხოველთა საკვები; ალაო.

32 - ლუდი; მინერალური და გაზიანი წყალი და სხვა უადკოპოლო სასმელები; ხილის სასმელები და ხილის წვენები; ვაჟინები და სასმელების დასამზადებელი სხვა შედგენილობები.

33 - ალკოჰოლიანი სასმელი (ლუდის გარდა).

34 - თამბაქო; მწვეველთა საკუთონო; ასანთი.

35 - რეკლამა; მართვა საქმიან სფეროში; ადმინისტრირება საქმიან სფეროში; საოფისე სამსახური.

37 - მშენებლობა; რემონტი; დანადგარების დაყენება.

39 - ტრანსპორტირება; საქონლის შეფუთვა და შენახვა; მოგზაურობის ორგანიზება.

41 - აღზრდა; სასწავლო პროცესის უზრუნველყოფა; გართობა; სპორტული და კულტურული-საგანმანათლებლო ღონისძიებების ორგანიზება.

43 - საკვები პროდუქტებითა და სასმელებით უზრუნველყოფა; დროებითი საცხოვრებელი უზრუნველყოფა.

44 - სამედიცინო მომსახურება; ვეტერინარული მომსახურება; მომსახურება ცხოველებისა და ადამიანების ჰიგიენისა და კოსმეტიკის სფეროში; მომსახურება სოფლის მეურნეობის, მებაღეობისა და მეტყვეობის სფეროში.

45 - ინდივიდუალურ პირთა მოთხოვნილებების დასაკმაყოფილებლად სხვა პირთა მიერ გაწეული პერსონალური და სოციალური მომსახურება.

(260) AM 2008 43616 A

(210) AM 043616

(220) 2007 07 11

(731) თამაზ კონტოშვილი, ჭავჭავაძის 55, 4800, ყვარელი, საქართველო

(540)



(591) შავ-თეთრი

(531) 03.04.11-

(511) 33 - ალკოჰოლიანი სასმელები.

(260) AM 2008 43714 A

(210) AM 043714

(220) 2007 07 13

(731) მულ-ტ-ლოკ ტექნოლოჯის ლტდ, მულ-ტ-ლოკ პარკი, შა'აზმაუტ ბულვარი, საფოსტო ყუთი 637, იავნე,

ისრაელი

(740) თამაზ შილაკაძე

(540)

INTERACTIVE

(591) შავ-თეთრი

(511) 6 - კლიტეები; საიდუმლო კლიტეები და საკეტი ნაკეთობა, მათ შორის, კლიტის კოლოფები, საკეტი ცილინდრები, დამრტყმელი ფირფიტები; გასაღებები და გასაღების ნამზადი; ურდულები, კლიტის ურდულები, კარის ურდულები; ჩასასმელი კლიტეები; ბოქლომები; ბოქლომის ურდულები და კაუჭები, დამცავი ჯაჭვები, გასაღების რგოლები, კოლოფები, ყუთები; საიდენტიფიკაციო ფირფიტები, საკეტები საბრუნო ტაბიკით; ტრაილერის მისაბმელის საკეტები; სატვირთო კონტეინერების საკეტები; სეიფები, ჩარჩოები, სახსრები, მარყუქები, ანჯამები და სახელურები; კარის არაელექტული საკეტები; საავარიო და საგანგაშო მოწყობილობები კარებისა და ფანჯრებისათვის; ნაწილები და აქსესუარები ყველა ზემოთ ჩამოთვლილი საქონლისათვის; საზეინკლო ხელსაწყოები საკეტებისა და გასაღებების შეკეთებისა და დამზადებისათვის; ყველა ზემოთ ჩამოთვლილი საქონელი ლითონის ან უპირატესად ლითონის; საკეტი ნაკეთობა; ლითონის სამშენებლო მასალები.

(260) AM 2008 43715 A

(210) AM 043715

(220) 2007 07 13

(731) მულ-ტ-ლოკ ტექნოლოჯის ლტდ, მულ-ტ-ლოკ პარკი, შა'აზმაუტ ბულვარი, საფოსტო ყუთი 637, იავნე, ისრაელი

(740) თამაზ შილაკაძე

(540)

MT5

(591) შავ-თეთრი

(511) 6 - კლიტეები; საიდუმლო კლიტეები და საკეტი ნაკეთობა, მათ შორის, კლიტის კოლოფები, საკეტი ცილინდრები, დამრტყმელი ფირფიტები; გასაღებები და გასაღების ნამზადი; ურდულები, კლიტის ურდულები, კარის ურდულები; ჩასასმელი კლიტეები; ბოქლომები; ბოქლომის ურდულები და კაუჭები, დამცავი ჯაჭვები, გასაღების რგოლები, კოლოფები, ყუთები; საიდენტიფიკაციო ფირფიტები, საკეტები საბრუნო ტაბიკით; ტრაილერის მისაბმელის საკეტები; სატვირთო კონტეინერების საკეტები; სეიფები, ჩარჩოები, სახსრები, მარყუქები, ანჯამები და სახელურები; კარის არაელექტული საკეტები; საავარიო და საგანგაშო მოწყობილობები კარებისა და ფანჯრებისათვის; ნაწილები და აქსესუარები ყველა ზემოთ ჩამოთვლილი საქონ-

ლისათვის; საზეინკლო ხელსაწყოები საკეტებისა და გასაღებების შეკეთებისა და დამზადებისათვის; ყველა ზემოთ ჩამოთვლილი საქონელი ლითონის ან უპირატესად ლითონის; საკეტი ნაკეთობა; ლითონის სამშენებლო მასალები.

(260) AM 2008 43716 A

(210) AM 043716

(220) 2007 07 13

(731) მულ-ტ-ლოკ ტექნოლოჯის ლტდ, მულ-ტ-ლოკ პარკი, პა'ა'ზმაუტ ბულვარი, საფოსტო ყუთი 637, იავენე, ისრაელი

(740) თამაზ შილაკაძე

(540)

МУЛЬ-Т-ЛОК

(591) შავ-თეთრი

(511) 6 - კლიტეები; საიდუმლო კლიტეები და საკეტი ნაკეთობა, მათ შორის, კლიტის კოლოფები, საკეტი ცილინდრები, დამრტყმელი ფირფიტები; გასაღებები და გასაღების ნამზადი; ურდულეები, კლიტის ურდულეები, კარის ურდულეები; ჩასასმელი კლიტეები; ბოქლომები; ბოქლომის ურდულეები და კაუჭები, დამცავი ჯაჭვები, გასაღების რგოლები, კოლოფები, ყუთები; საიდენტიფიკაციო ფირფიტები, საკეტები საბრუნო ტაბიკით; ტრაილერის მისაბმელის საკეტები; სატვირთო კონტეინერების საკეტები; სეიფები, ჩარჩოები, სახსრები, მარყუეები, ანჯამები და სახელურები; კარის არაელექტრული საკეტები; საავარიო და საგანგაშო მოწყობილობები კარებისა და ფანჯრებისათვის; ნაწილები და აქსესუარები ყველა ზემოთ ჩამოთვლილი საქონლისათვის; საზეინკლო ხელსაწყოები საკეტებისა და გასაღებების შეკეთებისა და დამზადებისათვის; ყველა ზემოთ ჩამოთვლილი საქონელი ლითონის ან უპირატესად ლითონის; საკეტი ნაკეთობა; ლითონის სამშენებლო მასალები.

(260) AM 2008 43717 A

(210) AM 043717

(220) 2007 07 13

(731) მულ-ტ-ლოკ ტექნოლოჯის ლტდ, მულ-ტ-ლოკ პარკი, პა'ა'ზმაუტ ბულვარი, საფოსტო ყუთი 637, იავენე, ისრაელი

(740) თამაზ შილაკაძე

(540)

7 x 7

(591) შავ-თეთრი

(511) 6 - კლიტეები; საიდუმლო კლიტეები და საკეტი ნაკეთობა, მათ შორის, კლიტის კოლოფები, საკეტი ცილინდრები, დამრტყმელი

ფირფიტები; გასაღებები და გასაღების ფორმები; ურდულეები, კლიტის ურდულეები, კარის ურდულეები; ჩასასმელი კლიტეები; ბოქლომები; ბოქლომის ურდულეები და კაუჭები, დამცავი ჯაჭვები, გასაღების რგოლები, კოლოფები, ყუთები; საიდენტიფიკაციო ფირფიტები, საკეტები საბრუნო ტაბიკით; ტრაილერის მისაბმელის საკეტები; სატვირთო კონტეინერების საკეტები; სეიფები, ჩარჩოები, სახსრები, მარყუეები, ანჯამები და სახელურები; კარის არაელექტრული საკეტები; საავარიო და საგანგაშო მოწყობილობები კარებისა და ფანჯრებისათვის; ნაწილები და აქსესუარები ყველა ზემოთ ჩამოთვლილი საქონლისათვის; საზეინკლო ხელსაწყოები საკეტებისა და გასაღებების შეკეთებისა და დამზადებისათვის; ყველა ზემოთ ჩამოთვლილი საქონელი ლითონის ან უპირატესად ლითონის; საკეტი ნაკეთობა; ლითონის სამშენებლო მასალები.

(260) AM 2008 43718 A

(210) AM 043718

(220) 2007 07 13

(731) მულ-ტ-ლოკ ტექნოლოჯის ლტდ, მულ-ტ-ლოკ პარკი, პა'ა'ზმაუტ ბულვარი, საფოსტო ყუთი 637, იავენე, ისრაელი

(740) თამაზ შილაკაძე

(540)



(591) შავ-თეთრი

(531) 14.05.18-

(511) 9 - ელექტრული, ელექტრონული და ელექტრომექანიკური კლიტეები და საკეტი ნაკეთობა, მათ შორის, ელექტრონული საკეტი ცილინდრები, ელექტრული დამრტყმელი ფირფიტები, კარის მაგნიტები, ელექტრონული გასაღებები, გასაღები ბარათები, მათ შორის, ელექტრონული ან მაგნიტური შეღწევის მართვის ბარათები და გონიერი ბარათები, გასაღები ბარათების წამკითხველები; ასევე, ელექტრონული ან მაგნიტური შეღწევის კონტროლის ბარათებისა და გონიერი ბარათების წამკითხველები; პროგრამული კლიტეების, საკეტი ცილინდრების, გასაღებების, გასაღები ბარათებისა და გასაღები ბარათების წამკითხველების კომპონენტები; ელექტრომექანიკური და ელექტროჰიდრაული კარის გამღებები, კარის ჩამკეტები და კარის მიმმართველები; ელექტრული და ელექტრომექანიკური კარისა და ფანჯრის მოწყობილობები; ელექტრონული და მაგნიტური სენსორები; სიგნალიზაციისა და შე-

მოწმების აპარატურა და ხელსაწყოები, მათ შორის, ხალხის გადაადგილების შემოწმებისა და/ან კონტროლისათვის შენობის შიგნით, შენობაში შესვლისას და შენობიდან და კარიდან და ჭიშკრიდან გასვლისას და/ან გამოყენებული კლიტეებთან; მაგნიტური და ელექტრონული საიდენტიფიკაციო ბარათები; ინფორმაციის მაგნიტური მატარებლები და კომპიუტერული პროგრამული უზრუნველყოფა.

(260) AM 2008 43719 A

(210) AM 043719

(220) 2007 07 13

(731) მულ-ტ-ლოკ ტექნოლოჯის ლტდ, მულ-ტ-ლოკ პარკი, პა'აზმაუტ ბულვარი, საფოსტო ყუთი 637, იავენე, ისრაელი

(740) თამაზ შილაკაძე

(540)

MUL-T-LOCK

(591) შავ-თეთრი

(511) 9 - ელექტრონული, ელექტრონული და ელექტრომექანიკური კლიტეები და საკეტი ნაკეთობა, მათ შორის, ელექტრონული საკეტი ცილინდრები, ელექტრონული დამრტყმელი ფირფიტები, კარის მაგნიტები, ელექტრონული გასაღებები, გასაღები ბარათები, მათ შორის, ელექტრონული ან მაგნიტური შეღწევის მართვის ბარათები და გონიერი ბარათები, გასაღები ბარათების წამკითხველები; ასევე, ელექტრონული ან მაგნიტური შეღწევის კონტროლის ბარათებისა და გონიერი ბარათების წამკითხველები; პროგრამული კლიტეების, საკეტი ცილინდრების, გასაღებების, გასაღები ბარათებისა და გასაღები ბარათების წამკითხველების კომპონენტები; ელექტრომექანიკური და ელექტროჰიდრავლიკური კარის გამღებები, კარის ჩამკეტები და კარის მიმმართველები; ელექტრონული და ელექტრომექანიკური კარისა და ფანჯრის მოწყობილობები; ელექტრონული და მაგნიტური სენსორები; სიგნალიზაციისა და შემოწმების აპარატურა და ხელსაწყოები, მათ შორის, ხალხის გადაადგილების შემოწმებისა და/ან კონტროლისათვის შენობის შიგნით, შენობაში შესვლისას და შენობიდან და კარიდან და ჭიშკრიდან გასვლისას და/ან გამოყენებული კლიტეებთან; მაგნიტური და ელექტრონული საიდენტიფიკაციო ბარათები; ინფორმაციის მაგნიტური მატარებლები და კომპიუტერული პროგრამული უზრუნველყოფა.

(260) AM 2008 43720 A

(210) AM 043720

(220) 2007 07 13

(731) მულ-ტ-ლოკ ტექნოლოჯის ლტდ, მულ-ტ-ლოკ პარკი, პა'აზმაუტ ბულვარი, საფოსტო ყუთი 637, იავენე, ისრაელი

(740) თამაზ შილაკაძე

(540)

მულ-ტ-ლოკ

(591) შავ-თეთრი

(511) 6 - კლიტეები; საიდუმლო კლიტეები და საკეტი ნაკეთობა, მათ შორის, კლიტის კოლოფები, საკეტი ცილინდრები, დამრტყმელი ფირფიტები; გასაღებები და გასაღების ნამზადი; ურდულები, კლიტის ურდულები, კარის ურდულები; ჩასასმელი კლიტეები; ბოქლომები; ბოქლომის ურდულები და კაუჭები, დამცავი ჯაჭვები, გასაღების რგოლები, კოლოფები, ყუთები; საიდენტიფიკაციო ფირფიტები, საკეტები საბრუნო ტაბიკით; ტრაილერის მისაბმელის საკეტი; სატვირთო კონტეინერების საკეტები; სეიფები, ჩარჩოები, სახსრები, მარყუქები, ანჯამები და სახელურები; კარის არაელექტრონული საკეტები; საავარიო და საგანგაშო მოწყობილობები კარებისა და ფანჯრებისათვის; ნაწილები და აქსესუარები ყველა ზემოთ ჩამოთვლილი საქონლისათვის; საზეინკლო ხელსაწყოები საკეტებისა და გასაღებების შეკეთებისა და დამზადებისათვის; ყველა ზემოთ ჩამოთვლილი საქონელი ლითონის ან უპირატესად ლითონის; საკეტი ნაკეთობა; ლითონის სამშენებლო მასალები.

9 - ელექტრონული, ელექტრონული და ელექტრომექანიკური კლიტეები და საკეტი ნაკეთობა, მათ შორის, ელექტრონული საკეტი ცილინდრები, ელექტრონული დამრტყმელი ფირფიტები, კარის მაგნიტები, ელექტრონული გასაღებები, გასაღები ბარათები, მათ შორის, ელექტრონული ან მაგნიტური შეღწევის მართვის ბარათები და გონიერი ბარათები, გასაღები ბარათების წამკითხველები; ასევე, ელექტრონული ან მაგნიტური შეღწევის კონტროლის ბარათებისა და გონიერი ბარათების წამკითხველები; პროგრამული კლიტეების, საკეტი ცილინდრების, გასაღებების, გასაღები ბარათებისა და გასაღები ბარათების წამკითხველების კომპონენტები; ელექტრომექანიკური და ელექტროჰიდრავლიკური კარის გამღებები, კარის ჩამკეტები და კარის მიმმართველები; ელექტრონული და ელექტრომექანიკური კარისა და ფანჯრის მოწყობილობები; ელექტრონული და მაგნიტური სენსორები; სიგნალიზაციისა და შემოწმების აპარატურა და ხელსაწყოები, მათ შორის, ხალხის გადაადგილების შემოწმებისა და/ან კონტროლისათვის შენობის შიგნით, შენობაში შესვლისას და შენობიდან და კარიდან და ჭიშკრიდან გასვლისას და/ან გამოყენებული კლიტეებთან; მაგნიტური და

ელექტრონული საიდენტიფიკაციო ბარათები; ინფორმაციის მაგნიტური მატარებლები და კომპიუტერული პროგრამული უზრუნველყოფა.

90200/ ვულ. ბ. ხმელნიცკოვო, 163, უკრაინა

(740) დავით ზურაბიშვილი
(540) იხილეთ ნიშანთა ფერადი გამოსახულებანი (გვ. 96)

(260) AM 2008 43761 A

(210) AM 043761

(220) 2007 07 16

(731) ტოვარისტვო ს ობმეჟენოიუ ვიდპოვიდალნისტიუ "ნიდან+", მ. ბერეგოვო, ზაკარპატსკა ობლ., 90200/ ვულ. ბ. ხმელნიცკოვო, 163, უკრაინა

(740) დავით ზურაბიშვილი

(540) იხილეთ ნიშანთა ფერადი გამოსახულებანი (გვ. 96)



(591) შავი, თეთრი, სალათისფერი, მწვანე, ლურჯი, წითელი

(531) 05.07.13-28.05.00-29.01.00-

(511) 32 - ხილის სასმელები და ხილის წვენები; ვაჟინები და სასმელების დასამზადებელი სხვა შედგენილობები.



(591) თეთრი, სალათისფერი, მწვანე, ალუბლისფერი, ლურჯი, წითელი

(531) 05.07.16-28.05.00-29.01.00-

(511) 32 - ხილის სასმელები და ხილის წვენები; ვაჟინები და სასმელების დასამზადებელი სხვა შედგენილობები.

(260) AM 2008 43765 A

(210) AM 043765

(220) 2007 07 16

(731) ტოვარისტვო ს ობმეჟენოიუ ვიდპოვიდალნისტიუ "ნიდან+", მ. ბერეგოვო, ზაკარპატსკა ობლ., 90200/ ვულ. ბ. ხმელნიცკოვო, 163, უკრაინა

(740) დავით ზურაბიშვილი

(540) იხილეთ ნიშანთა ფერადი გამოსახულებანი (გვ. 96)



(260) AM 2008 43763 A

(210) AM 043763

(220) 2007 07 16

(731) ტოვარისტვო ს ობმეჟენოიუ ვიდპოვიდალნისტიუ "ნიდან+", მ. ბერეგოვო, ზაკარპატსკა ობლ., 90200/ ვულ. ბ. ხმელნიცკოვო, 163, უკრაინა

(740) დავით ზურაბიშვილი

(540) იხილეთ ნიშანთა ფერადი გამოსახულებანი (გვ. 96)



(591) თეთრი, სალათისფერი, მწვანე, ყვითელი, ლურჯი, წითელი

(531) 05.07.14-28.05.00-29.01.00-

(511) 32 - ხილის სასმელები და ხილის წვენები; ვაჟინები და სასმელების დასამზადებელი სხვა შედგენილობები.

(591) თეთრი, სალათისფერი, მწვანე, ბორდოსფერი, ლურჯი, წითელი

(531) 05.07.09-28.05.00-29.01.00-

(511) 32 - ხილის სასმელები და ხილის წვენები; ვაჟინები და სასმელების დასამზადებელი სხვა შედგენილობები.

(260) AM 2008 43766 A

(210) AM 043766

(220) 2007 07 16

(731) ტოვარისტვო ს ობმეჟენოიუ ვიდპოვიდალნისტიუ "ნიდან+", მ. ბერეგოვო, ზაკარპატსკა ობლ., 90200/ ვულ. ბ. ხმელნიცკოვო, 163, უკრაინა

(740) დავით ზურაბიშვილი

(540) იხილეთ ნიშანთა ფერადი გამოსახულებანი (გვ. 96)

(260) AM 2008 43764 A

(210) AM 043764

(220) 2007 07 16

(731) ტოვარისტვო ს ობმეჟენოიუ ვიდპოვიდალნისტიუ "ნიდან+", მ. ბერეგოვო, ზაკარპატსკა ობლ.,



(591) თეთრი, სალათისფერი, მწვანე, სტაფილოსფერი, ყვითელი, ღია ყავისფერი, ლურჯი, წითელი

(531) 05.07.24-28.05.00-29.01.00-
(511) 32 - ხილის სასმელები და ხილის წვე-
ნები; ვაჟინები და სასმელების დასამზადე-
ბელი სხვა შედგენილობები.

(260) AM 2008 43767 A
(210) AM 043767
(220) 2007 07 16

(731) ტოვარისტვო ს ობმეჟენოიუ ვიდპოვიდალნისტიუ "ნიდან+", მ. ბერეგოვო, ზაკარპატსკა ობლ., 90200/ ვულ. ბ. ხმელნიცკოვო, 163, უკრაინა

(740) დავით ზურაბიშვილი
(540) იხილეთ ნიშანთა ფერადი გამოსახუ-
ლებანი (გვ. 96)



(591) თეთრი, სალათისფერი, მწვანე, ფორთოხლისფერი, ლურჯი, წითელი

(531) 05.07.11-28.05.00-29.01.00-
(511) 32 - ხილის სასმელები და ხილის წვე-
ნები; ვაჟინები და სასმელების დასამზადე-
ბელი სხვა შედგენილობები.

(260) AM 2008 43768 A
(210) AM 043768
(220) 2007 07 16

(731) ტოვარისტვო ს ობმეჟენოიუ ვიდპოვიდალნისტიუ "ნიდან+", მ. ბერეგოვო, ზაკარპატსკა ობლ., 90200/ ვულ. ბ. ხმელნიცკოვო, 163, უკრაინა

(740) დავით ზურაბიშვილი
(540) იხილეთ ნიშანთა ფერადი გამოსახუ-
ლებანი (გვ. 96)



(591) თეთრი, სალათისფერი, მწვანე, ყვითელი, ბეჟი, ლურჯი, წითელი

(531) 05.07.14-28.05.00-29.01.00-
(511) 32 - ხილის სასმელები და ხილის წვე-
ნები; ვაჟინები და სასმელების დასამზადე-
ბელი სხვა შედგენილობები.

(260) AM 2008 43769 A
(210) AM 043769
(220) 2007 07 16

(731) ტოვარისტვო ს ობმეჟენოიუ ვიდპოვიდალნისტიუ "ნიდან+", მ. ბერეგოვო, ზაკარპატსკა ობლ., 90200/ ვულ. ბ. ხმელნიცკოვო, 163, უკრაინა

(740) დავით ზურაბიშვილი
(540) იხილეთ ნიშანთა ფერადი გამოსახუ-
ლებანი (გვ. 97)



(591) თეთრი, სალათისფერი, მწვანე, ყვითელი, ღია ყავისფერი, ლურჯი, წითელი

(531) 05.07.17-28.05.00-29.01.00-
(511) 32 - ხილის სასმელები და ხილის წვე-
ნები; ვაჟინები და სასმელების დასამზადე-
ბელი სხვა შედგენილობები.

(260) AM 2008 43770 A
(210) AM 043770
(220) 2007 07 16

(731) ტოვარისტვო ს ობმეჟენოიუ ვიდპოვიდალნისტიუ "ნიდან+", მ. ბერეგოვო, ზაკარპატსკა ობლ., 90200/ ვულ. ბ. ხმელნიცკოვო, 163, უკრაინა

(740) დავით ზურაბიშვილი
(540) იხილეთ ნიშანთა ფერადი გამოსახუ-
ლებანი (გვ. 97)



(591) თეთრი, სალათისფერი, მწვანე, ლურჯი, წითელი

(531) 05.09.17-28.05.00-29.01.00-
(511) 32 - ხილის სასმელები და ხილის წვე-
ნები; ვაჟინები და სასმელების დასამზადე-
ბელი სხვა შედგენილობები.

(260) AM 2008 43771 A
(210) AM 043771
(220) 2007 07 16

- (731) თამარა ფილიპოვა,
ვია სან გასპარე ბერტონი 38-37042
კალდიერო (ვერონა), იტალია
- (740) ნუგზარი ქსოვერელი
- (540) იხილეთ ნიშანთა ფერადი გამოსახუ-
ლებანი (გვ. 97)



- (591) ლურჯი, მწვანე
- (531) 26.11.13-29.01.00-
- (511) 37 - ავტოგასამართი სადგურები.

- (260) AM 2008 43835 A
- (210) AM 043835
- (220) 2007 07 20
- (731) ზაკრიტოე აკციონერნოე ობშჩესტვო
"რეგიონ-ემ",
დომ.5, კორპუს 7, ულიცა რასპლეტინა,
მოსკოვი 123060, რუსეთის ფედერაცია
- (740) ლილიანა დარახველიძე
- (540) იხილეთ ნიშანთა ფერადი გამოსახუ-
ლებანი (გვ. 97)



- (591) ლურჯი, ცისფერი, წითელი,
ვერცხლისფერი
- (531) 19.07.20-28.05.00-29.01.00-
- (511) 33 - ალკოჰოლიანი სასმელები (ლეულის
გარდა).

- (260) AM 2008 43924 A
- (210) AM 043924
- (220) 2007 07 30
- (731) ნოვარტის აგ,
4002 ბაზელი, შვეიცარია
- (740) შალვა გვარამაძე
- (540)

პროქტო-გლივენოლი

- (591) შავ-თეთრი
- (511) 5 - ფარმაცევტული, ვეტერინარული და
პიოციენური პრეპარატები; სამედიცინო დანიშ-
ნულების დიეტური ნივთიერებები; ბავშვთა
კვება; საღებუნები, სახვევი მასალა; კბილის
დასაბუნენი და კბილის ტვიფრის დასამზადე-
ბელი მასალა; მადეზინფიცირებელი საშუა-
ლებები; მანე ცხოველების გასანადგურე-
ბელი საშუალებები; ფუნგიციდები, ჰერბიცი-
დები.

- (260) AM 2008 43925 A

- (210) AM 043925
- (220) 2007 07 30
- (731) ნოვარტის აგ,
4002 ბაზელი, შვეიცარია
- (740) შალვა გვარამაძე
- (540)

ვოლტარენ აქტი

- (591) შავ-თეთრი
- (511) 5 - ფარმაცევტული, ვეტერინარული და
პიოციენური პრეპარატები; სამედიცინო დანიშ-
ნულების დიეტური ნივთიერებები; ბავშვთა
კვება; საღებუნები, სახვევი მასალა; კბილის
დასაბუნენი და კბილის ტვიფრის დასამზადე-
ბელი მასალა; მადეზინფიცირებელი საშუა-
ლებები; მანე ცხოველების გასანადგურე-
ბელი საშუალებები; ფუნგიციდები, ჰერბიცი-
დები.

- (260) AM 2008 43938 A
- (210) AM 043938
- (220) 2007 07 31
- (731) შპს "ასფარმა" - საქართველოს
ფარმაცევტული კომპანია,
შეგენკოს ქ., 12, 0108, თბილისი,
საქართველო
- (540)

**LOROBEN
ლორობენი
ЛОРОБЕН**

- (591) შავ-თეთრი
- (511) 5 - ფარმაცევტული პრეპარატები.

- (260) AM 2008 43939 A
- (210) AM 043939
- (220) 2007 07 31
- (731) შპს "ასფარმა" - საქართველოს
ფარმაცევტული კომპანია,
შეგენკოს ქ., 12, 0108, თბილისი,
საქართველო
- (540)

**ESOPRIL
ესოპრილი
ЭСОПРИЛ**

- (591) შავ-თეთრი
- (511) 5 - ფარმაცევტული პრეპარატები, მათ
შორის კარდიოლოგიური საშუალებები.

- (260) AM 2008 43942 A
- (210) AM 043942
- (220) 2007 08 01
- (731) სანოფი-ავენტის დოიჩლანდ გმბჰ,
ბრიუნინგშტრასე 50, 65926 მაინის

ფრანკფურტი, გერმანია
(740) შალვა გვარამაძე
(540)

CORVATON FORTE

(591) შავ-თეთრი
(511) 5 - ფარმაცევტული პრეპარატები.

(260) AM 2008 43945 A
(210) AM 043945
(220) 2007 08 02

(731) ზურაბ ბაღდავაძე,
გამსახურდიას გამზ. 24ა, ბ.10, 0160,
თბილისი, საქართველო
(540)

აღკოპოპსი Alcopops

(591) შავ-თეთრი
(511) 32 - უალკოჰოლო სასმელები, მათ შორის, მატონიზირებელი.

(260) AM 2008 43946 A
(210) AM 043946
(220) 2007 08 02

(731) შპს კინოქალაქი,
ილია ჭავჭავაძის 11, 0179, თბილისი,
საქართველო
(540) იხილეთ ნიშანთა ფერადი გამოსახულებანი (გვ. 97)



(591) შავი, თეთრი, ნარინჯისფერი
(531) 16.03.05-27.05.05-28.19.00-29.01.00-
(511) 1 - სამრეწველო და სამეცნიერო დანიშნულების, ფოტოგრაფიაში, მეტევეობასა და მებაღეობაში გამოსაყენებელი ქიმიური ნაწარმი; დაუმუშავებელი სინთეზური ფისები, დაუმუშავებელი პლასტმასები; სასუქები; ცეცხლმქრობი შედგენილობები; ქიმიური ნივთიერებები წრთობისა და რჩილვისათვის; საკვები პროდუქტების დასაკონსერვებელი ქიმიური ნივთიერებები; სამრეწველო დანიშნულების მწებავი ნივთიერებები.

2 - საღებავები, ოლიფა, ლაკები; ლითონის კოროზიისა და მერქნის დაშლისაგან დამცავი ნივთიერებები; საღებარი ნივთიერებები; ამომჭმელები; დაუმუშავებელი ბუნებრივი ფისები; სამხატვრო-დეკორატიული დანიშნულებისა და მხატვრული ბეჭდვისათვის განკუთვნილი ფურცლოვანი და ფხვიერი ლითონები.

3 - მათეთრებელი პრეპარატები და სხვა სარეცხი ნივთიერებები; წმენდის, გაპრიალუ-

ბის, გაუცხიმოვნებისა და აბრაზიული დამუშავების პრეპარატები; საპნები; პარფიუმერია, ეთერზეთები, კოსმეტიკური საშუალებები, თმის ლოსიონები; კბილის ფხვნილები და პასტები.

4 - ტექნიკური ზეთები და საპოსები (კონსისტენტური); საპოხი მასალა; მტვრის შთამნთქმელი, დამსველებელი და შემკვრელი შედგენილობები; საწვავი (მათ შორის, ძრავას ბენზინი) და სანათი მასალა; გასანათებელი პატრუქები და სანთლები.

5 - ფარმაცევტული და ვეტერინარული პრეპარატები; სამედიცინო დანიშნულების ჰიგიენური პრეპარატები; სამედიცინო დანიშნულების დიეტური ნივთიერებები, ბავშვთა კვება; საღებუნები, სახვევი მასალა; კბილის დასაბუნებო და კბილის ტვიფრის დასამზადებელი მასალა; მადეზინფიცირებელი საშუალებები; მავნე ცხოველების გასანადგურებელი პრეპარატები; ფუნგიციდები, ჰერბიციდები.

6 - ჩვეულებრივი ლითონები და მათი შენადნობები; ლითონის სამშენებლო მასალა; ლითონის მოძრავი კონსტრუქციები და ნაგებობები; ლითონის მასალა ლიანდაგებისათვის; ჩვეულებრივი ლითონის გვარლები და მათი (არა ელექტრული); რკინა-კაპული და საკეტი ნაწარმი; ლითონის მიღები და მილსადენები; სეიფები; ჩვეულებრივი ლითონის ნაკეთობა, რომელიც არ მიეკუთვნება სხვა კლასებს; მადანი.

7 - მანქანები და ჩარხები; მობილური და ძრავები (მიწისზედა სატრანსპორტო საშუალებებისათვის განკუთვნილის გარდა); შეერთებები და გადაცემის ელემენტები (მიწისზედა სატრანსპორტო საშუალებებისათვის განკუთვნილის გარდა); სასოფლო-სამეურნეო იარაღები, განსხვავებულნი ხელის იარაღებისაგან; ინკუბატორები.

8 - ხელის იარაღები და ინსტრუმენტები (ხელით სამართავი); მჭრელი ნაკეთობა; ცივი იარაღი; სამართებლები.

9 - სამეცნიერო, საზღვაო, გეოდეზიური, ფოტოგრაფიული, კინემატოგრაფიული, ოპტიკური, ამწონი, გამზომი, სასიგნალო, საკონტროლო (შემოწმების), სამაშველო და სასწავლო ხელსაწყოები და ინსტრუმენტები; ელექტრობის გადაცემის, განაწილების, გარდაქმნის, დაგროვების, რეგულირების ან მართვის ხელსაწყოები და ინსტრუმენტები; ხმის ან გამოსახულების ჩამწერი, გადამცემი და აღმწარმოებელი აპარატურა; ინფორმაციის მავნიტური მატარებლები, ხმის ჩამწერი დისკები; სავაჭრო ავტომატები და მექანიზმები აპარატებისათვის წინასწარი გადახდით; სალაროს აპარატები, საანგარიშო მანქანები, ინფორმაციის დასამუშავებელი აღჭურვილობა და კომპიუტერები; ცეცხლმქრობები.

10 - ქირურგიული, სამედიცინო, სტომატოლოგიური და ვეტერინარული ხელსაწყოები და ინსტრუმენტები; კიდურების, თვალისა და კბილების პროთეზები; ორთოპედიული ნაწარმი; ნაკერების დასადები მასალა.

11 - განათების, გათბობის, ორთქლწარმოქმნის, საკვები პროდუქტის თბური დამუშავების, გასაცივებელი, საშრობი, ვენტილაციის, წყალგამანაწილებელი და სანიტარულ-ტექნიკური მოწყობილობები.

12 - სატრანსპორტო საშუალებები; ხმელეთზე, წყალსა და ჰაერში გადასადგილებელი აპარატები.

13 - ცეცხლსასროლი იარაღი; საბრძოლო მასალა და ჭურვები; ფეთქებადი ნივთიერებები; ფეიერვერკი.

14 - კეთილშობილი ლითონები და მათი შენადნობები, მათგან დამზადებული ან დაფარული ნაკეთობა, რომელიც არ მიეკუთვნება სხვა კლასებს; საიუველირო ნაწარმი, ძვირფასი ქვები; საათები და სხვა ქრონომეტრული ხელსაწყოები.

15 - მუსიკალური ინსტრუმენტები.

16 - ქაღალდი, მუყაო და მათი ნაწარმი, რომელიც არ მიეკუთვნება სხვა კლასებს; ნაბეჭდი პროდუქცია; მასალა საამკინძაო სამუშაოებისათვის; ფოტოსურათები; საწერ-ქაღალდის საქონელი; საკანცელარიო და საყოფაცხოვრებო დანიშნულების მწებავი ნივთიერებები; მხატვართა საკუთონი; ფუნჯები; საბეჭდი მანქანები და კანტორის საკუთონი (ავეჯის გარდა); სასწავლო მასალა და თვალსაჩინოება (აპარატურის გარდა); პლასტმასის შესაფუთი მასალა (რომელიც არ მიეკუთვნება სხვა კლასებს); შრიფტი; ტიპოგრაფიული კლიშე.

17 - კაუჩუკი, რეზინი, გუტაპერჩი, აზბესტი, ქარსი და ამ მასალებისაგან დამზადებული ნაწარმი, რომელიც არ მიეკუთვნება სხვა კლასებს; ნაწილობრივ დამუშავებული პლასტმასის ნაწარმი; დასაგამანი, შესამჭიდროებელი და საიზოლაციო მასალა; არალითონური მოქნილი მილები.

18 - ტყავი და ტყავის იმიტაცია, მათი ნაწარმი, რომელიც არ მიეკუთვნება სხვა კლასებს; ცხოველთა ტყავი; სამგზავრო სკივრები, ჩემოდნები; წვიმისა და მზის ქოლგები და ხელჯოხები; შოლტები, მათრახები, ცხენის აღკაზმულობა და სასარაჯე ნაკეთობა.

19 - არალითონური სამშენებლო მასალა; სამშენებლო დანიშნულების არალითონური ხისტი მილები; ასფალტი, ფისები და ბიტუმი; არალითონური მოძრავი კონსტრუქციები და ნაგებობები; არალითონური ძეგლები.

20 - ავეჯი, სარკეები, სურათების ჩარჩოები და ა.შ.; ხის, კორპის, ლელქაშის, ლერწმის, ტირიფის, რქის, ძვლის, სპილოს ძვლის, ვეშაპის უღვაშის, კუს ბაკნის, ნიჟარის, ქარ-

ვის, სადაფის, ზღვის ხვირთქლისა და ამ მასალების შემცველების ან პლასტმასისაგან დამზადებული ნაკეთობა.

21 - საოჯახო და სამზარეულო ჭურჭელი და ჭურჭლეული (კეთილშობილი ლითონებისაგან დამზადებულის ან დაფარულის გარდა); სავარცხლები და ღრუბლები; ჯაგრისები (ფუნჯების გარდა); მასალები ჯაგრისის ნაკეთობისათვის; სამარჯვები წმენდისა და დასუფთავებისათვის; ლითონის ნეჭა; დაუმუშავებელი ან ნახევრადდამუშავებული მინა (სამშენებლო მინის გარდა); მინის, ფაიფურისა და ქაშანურის ნაკეთობა, რომელიც არ მიეკუთვნება სხვა კლასებს.

22 - ბაგირები, ბაწრები, თოკები, ბადეები, კარვები, ჩარდახები, ბრეზენტი, იალქნები და ტომრები, რომლებიც არ მიეკუთვნება სხვა კლასებს; დასატენი მასალა (რეზინისა და პლასტმასის მასალის გარდა); საფეიქრო ბოჭკოვანი ნედლეული.

23 - საფეიქრო ძაფები და ნართი.

24 - ქსოვილები და საფეიქრო ნაწარმი, რომელიც არ მიეკუთვნება სხვა კლასებს; საბნები, გადასაფარებლები და სუფრები.

25 - ტანსაცმელი, ფეხსაცმელი, თავსაბურავი.

26 - მაქმანი და ნაქარგები, თასმა და ლენტები; ღილები, კნოპები, დუგმები და საცეცხებიანი ღილ-კილო, ქინძისთავები და ნემსები; ხელოვნური ყვავილები.

27 - ნოხები, ჭილოფები, საგებები, ლინოლეუმი და იატაკის სხვა საფარი; კედლის შპალერი და გადასაკრავი მასალა (არასაფეიქრო).

28 - თამაშობები, სათამაშოები; ტანვარჯიშისა და სპორტისათვის განკუთვნილი საქონელი, რომელიც არ მიეკუთვნება სხვა კლასებს; ნაძვისხის მორთულობა.

29 - ხორცი, თევზი, ფრინველი და ნანადირევი; ხორცის ექსტრაქტები; დაკონსერვებული, გამხმარი და თბურად დამუშავებული ბოსტნეული და ხილი; ყულე, მურაბა, კომპოტი; კვერცხი, რძე და რძის პროდუქტები; ზეთები და საკვები ცხიმები.

30 - ყავა, ჩაი, კაკაო, შაქარი, ბრინჯი, ტაპიოკა (მანიოკა), საგო, ყავის შემცველები; ფქვილი და მარცვლოვანი პროდუქტი, პურ-ფუნთუშეული, საკონდიტრო ნაწარმი, ნაყინი; თაფლი, ბადაგის ვაჟინი; საფუარი, საცხობი ფხენილები; მარილი, მდოგვი; ძმარი, საკაზმები; სანელებლები; საკვები ყინული.

31 - სოფლის მეურნეობის, ბაღნა-ბაღისა და ტყის პროდუქტები და მარცვლეული, რომელიც არ მიეკუთვნება სხვა კლასებს; ცოცხალი ცხოველები; ახალი ხილი და ბოსტნეული; თესლეული, ცოცხალი მცენარეები და ყვავილები; ცხოველთა საკვები; ალაო.

32 - ლუდი; მინერალური და გაზიანი წყალი და სხვა უაღკოპოლო სასმელები; ხილის

სასმელები და ხილის წვენები; ვაჟინები და სასმელების დასამზადებელი სხვა შედგენილობები.

33 - ალკოჰოლიანი სასმელი (ლუდის გარდა).

34 - თამბაქო; მწვევლთა საკუთნო; ასანთი.

35 - რეკლამა; მართვა საქმიან სფეროში; ადმინისტრირება საქმიან სფეროში; საოფისე სამსახური.

36 - დაზღვევა; ფინანსებთან დაკავშირებული საქმიანობა; ფულად-საკრედიტო ოპერაციები; უძრავ ქონებასთან დაკავშირებული ოპერაციები.

37 - მშენებლობა; რემონტი; დანადგარების დაყენება.

38 - კავშირგაბმულობა.

39 - ტრანსპორტირება; საქონლის შეფუთვა და შენახვა; მოგზაურობის ორგანიზება.

40 - მასალების დამუშავება.

41 - აღზრდა; სასწავლო პროცესის უზრუნველყოფა; გართობა; სპორტული და კულტურულ-საგანმანათლებლო ღონისძიებების ორგანიზება.

42 - სამეცნიერო და ტექნოლოგიური მომსახურება და მასთან დაკავშირებული სამეცნიერო კვლევა და დამუშავება; სამრეწველო ანალიზისა და სამეცნიერო კვლევასთან დაკავშირებული მომსახურება; კომპიუტერების ტექნიკური და პროგრამული უზრუნველყოფის დამუშავება და სრულყოფა; იურიდიული სამსახური.

43 - საკვები პროდუქტებითა და სასმელებით უზრუნველყოფა; დროებითი საცხოვრებელი უზრუნველყოფა.

44 - სამედიცინო მომსახურება; ვეტერინარული მომსახურება; მომსახურება ცხოველებისა და ადამიანების ჰიგიენისა და კოსმეტიკის სფეროში; მომსახურება სოფლის მეურნეობის, მებაღეობისა და მეტყვეობის სფეროში.

45 - ინდივიდუალურ პირთა მოთხოვნილებების დასაკმაყოფილებლად სხვა პირთა მიერ გაწეული პერსონალური და სოციალური მომსახურება.

(260) AM 2008 43984 A

(210) AM 043984

(220) 2007 08 03

(731) კოლგეიტ-პალმოლივ კომპანი, 300 პარკ ავენიუ, ნიუ-იორკი, ნიუ-იორკი 10022, აშშ

(740) შალვა გვარამაძე

(540) იხილეთ ნიშანთა ფერადი გამოსახულებანი (გვ. 97)



(591) წითელი, თეთრი, ყვითელი, სხვადასხვა

ტონის ყავისფერი, სხვადასხვა ტონის მწვანე, შავი

(531) 10.05.01-25.01.01-27.05.24-29.01.00-

(511) 3 - კბილის პასტები და ფხენილები.

(260) AM 2008 44017 A

(210) AM 044017

(220) 2007 08 06

(731) შ.პ.ს. "ქართული ღვინისა და ალკოჰოლური სასმელების კომპანია", აჩინებული, 2200, თელავი, საქართველო

(740) გიორგი მეიფარიანი

(540) იხილეთ ნიშანთა ფერადი გამოსახულებანი (გვ. 97)



(591) შავი, თეთრი, რუხი

(531) 02.01.20-28.19.00-

(511) 33 - ალკოჰოლიანი სასმელები (ლუდის გარდა).

(260) AM 2008 44018 A

(210) AM 044018

(220) 2007 08 06

(731) შ.პ.ს. "ქართული ღვინისა და ალკოჰოლური სასმელების კომპანია", აჩინებული, 2200, თელავი, საქართველო

(740) გიორგი მეიფარიანი

(540) იხილეთ ნიშანთა ფერადი გამოსახულებანი (გვ. 97)



(591) შავ-თეთრი

(531) 02.01.20-28.19.00-

(511) 33 - ალკოჰოლიანი სასმელები (ლუდის გარდა).

(260) AM 2008 44019 A

(210) AM 044019

(220) 2007 08 06

(731) შ.პ.ს. "ქართული ღვინისა და ალკოჰოლური სასმელების კომპანია", აჩინებული, 2200, თელავი, საქართველო

(740) გიორგი მეიფარიანი

(540) იხილეთ ნიშანთა ფერადი გამოსახულებანი (გვ. 97)



(591) შავი, თეთრი, რუხი

(531) 02.01.20-28.05.00-

(511) 33 - ალკოჰოლიანი სასმელები (ღუდის გარდა).

7.1.2. სპირიტუალური ბანაკები

(260) AM 2008 43335 A
(800) 920067
(731) SOYUZ-VICTAN GROUP LTD.,
Victoria Road, Millenium House, 1st floor
IM2 4RW, Douglas, Isle of Man, United
Kingdom

(540)

SILK

(591) Black, white
(511) 32, 43

(260) AM 2008 43404 A
(800) 920828
(731) Providence 2003 Trade Mark Licensing
Limited Liability Company,
Szabadkai u. 9, H-2000 Szentendre, Hungary

(540)

ФИЛИП МАТИНЪОН

(591) Black, white
(511) 25

(260) AM 2008 43405 A
(800) 920852
(731) LANDSBANKI ISLANDS HF,
Austurstraeti 11, IS-155 Reykjavik, Iceland

(540)

ICESAVE

(591) Black, white
(511) 36

(260) AM 2008 43406 A
(800) 920861
(731) Trumpf GmbH + Co. KG,
Johann-Maus-Straße 2, 71254 Ditzingen,
Germany

(540)

TruStore

(591) Black, white
(511) 06, 07, 09

(260) AM 2008 43407 A
(800) 920864
(731) ASCOT (S&F) INTERNATIONAL LTD,
Kingfisher House, Restmor Way Hackbridge
Road Hackbridge, Surrey SM6 7AH,
United Kingdom

(540)

BAMBOO

(591) Black, white
(511) 18, 25

(260) AM 2008 43408 A
(800) 920869

(731) Foshan City Chengqu Haoran Garment
Manufactory,
No. 2, Row 1st, ChaoEr Industrial District,
Huanshi, Foshan city Guangdong, China

(540)

Cocky

(591) Black, white
(511) 25

(260) AM 2008 43409 A
(800) 920872
(731) Public Broadcasting Service,
2100 Crystal Drive Arlington, VA 22202,
USA

(540)



(591) Black, white
(511) 09, 35, 41

(260) AM 2008 43410 A
(800) 920879
(731) DOMINÓ-INDÚSTRIAS CERÂMICAS,
S.A.,
Zona Industrial de Condeixa P-3150
Condeixa-a-Nova, Portugal

(540)

DOMINÓ

(591) Black, white
(511) 19

(260) AM 2008 43411 A
(800) 920886
(731) SANOFI-AVENTIS,
174, avenue de France, F-75013 PARIS,
France

(540)

RASARLO

(591) Black, white
(511) 05

(260) AM 2008 43412 A
(800) 920888
(731) Obshchestvo s ogranichennoy
otvetstvennostyu "Nizhegorodskaya
investitsionnaya kompania",
6A, ul. Premudrova, RU-603034 g. Nizhny
Novgorod, Russian Federation

(540)

Генератор холода

(591) Black, white
(511) 29, 30

(260) AM 2008 43413 A
(800) 920896
(731) Intesa Sanpaolo S.p.A.,
Piazza San Carlo, 156, I-10121 Torino TO,
Italy

(540)

INTESA SANPAOLO

(591) Black, white
(511) 09, 16, 35, 36, 38, 41, 42

(260) AM 2008 43414 A
(800) 920902
(731) I D Biomedical Corporation of Quebec,
525 Cartier Blvd. West Laval QC H7V 3S8,
Canada

(540)

GRIPLAVAL

(591) Black, white
(511) 05

(260) AM 2008 43416 A
(800) 920941
(731) Obshchestvo s Ogranichennoy
Otvetstvennostyu "DIONIS CLUB",
3, ul. K. Marksa, Moskovskaya obl.
RU-141070 Korolev, Russian Federation

(540)

ЧИСТАЯ ПРОБА

(591) Black, white
(511) 33

(260) AM 2008 43417 A
(800) 920942
(731) JULIE GUERLANDE (Société Anonyme),
21 rue de l'Industrie, Zone Industrielle
F-67720 HOERDT, France

(540)

JULIE GUERLANDE

(591) Black, white
(511) 25

(260) AM 2008 43418 A
(800) 920949
(731) Alcon, Inc.,
Bösch 69, CH-6331 Hünenberg, Switzerland

(540)

PATADAY

(591) Black, white

(511) 05

(260) AM 2008 43582 A
(800) 921528
(731) United Press International,
Inc., 1510 H Street, NW, Washington,
DC 20005, USA

(540)

UNITED PRESS
INTERNATIONAL

(591) Black, white
(511) 16, 35, 38, 41

(260) AM 2008 43584 A
(800) 921550
(731) M & G S.p.A.,
Via del Lavoro, 11, Frazione Quarto
Inferiore, I-40057 GRANADOLO
DELL'EMILIA (Bologna), Italy

(540)



(591) White, red, black
(511) 20

(260) AM 2008 43585 A
(800) 921553
(731) WIENER STÄDTISCHE Versicherung AG,
Vienna Insurance Group, Schottenring 30,
A-1010 WIEN, Austria

(540)

VIENNA INTERNATIONAL GROUP

(591) Black, white
(511) 36

(260) AM 2008 43586 A
(800) 921560
(731) ASSAN GIDA SANAYİ VE TİCARET
ANONİM ŞİRKETİ,
Aytar Caddesi, Metro İş Merkezi, No: 10/6
Levent, TR-80600 İstanbul, Turkey

(540)



(591) Red, green, white
(511) 30

(260) AM 2008 43587 A
(800) 921566
(731) WILO AG,
Nortkirchenstrasse 100, 44263 Dortmund,
Germany

(540)

TAIFU

(591) Black, white

(511) 07, 09, 11

(260) AM 2008 43588 A

(800) 921568

(731) CLOSED JOINT STOCK COMPANY
"INDUSTRIAL ASSOCIATION "KONTI",
6-b, Bul. Shevchenko, Donetsk 85100,
Ukraine

(540)



(591) Black, white

(511) 30

(260) AM 2008 43589 A

(800) 921569

(731) CLOSED JOINT STOCK COMPANY
"INDUSTRIAL ASSOCIATION "KONTI",
6-b, Bul. Shevchenko, Donetsk 85100,
Ukraine

(540)

Скейт

(591) Black, white

(511) 30

(260) AM 2008 43590 A

(800) 921570

(731) CLOSED JOINT STOCK COMPANY
"INDUSTRIAL ASSOCIATION "KONTI",
6-b, Bul. Shevchenko, Donetsk 85100,
Ukraine

(540)

Skate

(591) Black, white

(511) 30

(260) AM 2008 43591 A

(800) 921571

(731) CLOSED JOINT STOCK COMPANY
"INDUSTRIAL ASSOCIATION "KONTI",
6-b, Bul. Shevchenko, Donetsk 85100,
Ukraine

(540)

Мелодика

(591) Black, white

(511) 30

(260) AM 2008 43592 A

(800) 921572

(731) CLOSED JOINT STOCK COMPANY
"INDUSTRIAL ASSOCIATION "KONTI",
6-b, Bul. Shevchenko, Donetsk 85100,
Ukraine

(540)

Супер-Контик

(591) Black, white

(511) 30

(260) AM 2008 43593 A

(800) 921573

(731) WILO AG,
Nortkirchenstrasse 100, 44263 Dortmund,
Germany

(540)

XINWILO

(591) Black, white

(511) 07, 09, 11

(260) AM 2008 43594 A

(800) 921574

(731) ÖNKA TEKSTİL SANAYİ VE TİCARET
LİMİTED ŞİRKETİ,
Oruç Reis Mahallesi, Albayrak Caddesi,
Önka İş Merkezi No: 36, Esenler - Atışalani/
/ İSTANBUL, Turkey

(540)



(591) Black, white

(511) 25

(260) AM 2008 43595 A

(800) 921579

(731) Zakrytoe Aktsionernoe Obshchestvo
"INTELPHARM",
36, Pushkina St., Chkalovsk, RU-606540
Nizhny Novgorod, Russian Federation

(540)

КИЛЛЕВИР

KILLEVIR

(591) Black, white

(511) 05

(260) AM 2008 43597 A

(800) 921592

(731) Rabmer Holding Ges.mbH.,
Bruckbachweg 23, A-4203 Altenberg, Austria

(540)

RTEC

(591) Black, white

(511) 01, 17, 37

(260) AM 2008 43598 A

(800) 921595

(731) PINGGAO GROUP CO., LTD.,
No. 22 Nanhuan Dong Road, Pingdingshan
City, Henan Province, China

(540)



(591) Black, white

(511) 09

(260) AM 2008 43599 A

(800) 921597

(731) Dongyang Waterflower Knitting Underwear
Co., Ltd.,
No. 298, Chengnan West Road, Dongyang
City, Zhejiang, China

(540)

水中花

(591) Black, white

(511) 25

(260) AM 2008 43600 A

(800) 921598

(731) CHIAUS (FUJIAN) INDUSTRIAL
DEVELOPMENT CO., LTD., HuiDong
Industrial Area, HuiAn, Quanzhou, Fujian,
China

(540)



(591) Black, white

(511) 16

(260) AM 2008 43601 A

(800) 921601

(731) SHOE ZONE LIMITED,
Haramead Business Centre, Humberstone
Road, LEICESTER LE1 2LH, United
Kingdom

(540)

SHOE ZONE

(591) Black, white

(511) 25, 35

(260) AM 2008 43602 A

(800) 921607

(731) Schülke & Mayr GmbH,
Robert-Koch-Strasse 2, 22851 Norderstedt,
Germany

(540)

Октенизан

(591) Black, white

(511) 03, 05

(260) AM 2008 43606 A

(800) 921611

(731) ZF Friedrichshafen AG,
Graf-von-Soden-Platz 1, 88046
Friedrichshafen, Germany

(540)

ZF-ASTRONIC

(591) Black, white

(511) 12, 37

(260) AM 2008 43607 A

(800) 921621

(731) Company "KARAVAN" LTD.,
d.12, Favorskogo street, RU-195220 Saint-
-Petersburg, Russian Federation

(540)



(591) Green, deep green, light green, yellow,
brown, white, black

(511) 30

(260) AM 2008 43608 A

(800) 921623

(731) WAKU Gerätebau GmbH,
Grootkoppel 33, 23858 Reinfeld, Germany

(540)



(591) Black, white

(511) 28

(260) AM 2008 43609 A

(800) 921629

(731) Oyster Cosmetics S.p.A.,
Via Barzizza 37/A, I-46043 CASTIGLIONE
DELLE STIVIERE (MN), Italy

(540)

PIEGAVIVA

(591) Black, white

(511) 03

(260) AM 2008 43610 A

(800) 921631

(731) Obshchestvo s ogranichennoy
otvestvennostyu "Troya-Ultra",
Saltykovskaya doroga, d.4, RU-192253
Saint-Petersburg, Russian Federation

(540)

ДОЛЬКА

(591) Black, white

(511) 32

(260) AM 2008 43611 A
 (800) 921656
 (731) PARFUMS CHRISTIAN DIOR,
 33, Avenue Hoche, F-75008 PARIS, France
 (540)
COLLECTION CROISIERE
 (591) Black, white
 (511) 03

(260) AM 2008 43612 A
 (800) 921695
 (731) Monsieur TAKADA Kenzo,
 8, rue Sedaine, F-75011 PARIS, France
 (540)

TAKADA

(591) Black, white
 (511) 21, 24, 27

(260) AM 2008 43613 A
 (800) 921699
 (731) Obshchestvo s ogranichennoy
 otvetstvennostyu "Kompaniya Zolotoy
 Terem",
 4, str.15, nab.Danilovskaya, RU-113114
 Moskva, Russian Federation
 (540)



(591) White, yellow, dark blue, sky blue, black,
 brown, flesh
 (511) 29

(260) AM 2008 43614 A
 (800) 921757
 (731) KIND Hörgeräte GmbH & Co. KG,
 Kokenhorststraße 3-5, 30938
 Großburgwedel, Germany
 (540)

KIND

(591) Black, white
 (511) 09, 10, 37, 42, 44

(260) AM 2008 43615 A
 (800) 921776
 (731) Eternit-Werke Ludwig Hatschek
 Aktiengesellschaft,
 Eternitstraße 34, A-4840 Vöcklabruck,
 Austria
 (540)

CLASSICA

(591) Black, white

(511) 19, 20, 21

(260) AM 2008 43617 A
 (800) 921777
 (731) HARAJUKU LOVERS, LLC,
 450 N. Roxbury Dr., 8th Floor, c/o Goldring,
 Hertz & Lichtenstein, LLP, Beverly Hills,
 CA 90210, USA
 (540)

HARAJUKU LOVERS

(591) Black, white
 (511) 03, 18, 25

(260) AM 2008 43618 A
 (800) 921794
 (731) KRKA,
 tovarna zdravil, d.d., Novo mesto, Šmarješka
 cesta 6, SI-8501 Novo mesto, Slovenia
 (540)

SEPTOLETE NEO

(591) Black, white
 (511) 05

(260) AM 2008 43619 A
 (800) 921795
 (731) KRKA,
 tovarna zdravil, d.d., Novo mesto, Šmarješka
 cesta 6, SI-8501 Novo mesto, Slovenia
 (540)

SEPTOLETENE

(591) Black, white
 (511) 05

(260) AM 2008 43620 A
 (800) 921796
 (731) Otkrytoe aktsionernoe obschestvo
 "Schyolkovsky vitaminny zavod",
 ul. Fabrichnaya 2, RU-141100 Schyolkovo,
 Moskovskaya obl., Russian Federation
 (540)

ХАЙМИКС

(591) Black, white
 (511) 05

(260) AM 2008 43621 A
 (800) 921806
 (731) Zentiva, a.s.,
 Nitrianska 100, SK-92027 Hlohovec,
 Slovakia
 (540)

ANGINOL

(591) Black, white

(511) 05

(260) AM 2008 43622 A
 (800) 921834
 (731) NUXEO,
 18/20, rue Soleillet, F-75020 PARIS, France
 (540)



(591) Blue, yellow
 (511) 09, 38, 41, 42

(260) AM 2008 43623 A
 (800) 921850
 (731) Christoph SZARANIEC,
 Nedergasse 1, A-1190 Wien, Austria
 (540)



(591) Black, white
 (511) 36

(260) AM 2008 43624 A
 (800) 921851
 (731) Christoph SZARANIEC,
 Nedergasse 1, A-1190 Wien, Austria
 (540)



(591) Red, yellow, blue, white
 (511) 36

(260) AM 2008 43625 A
 (800) 921852
 (731) Christoph SZARANIEC,
 Nedergasse 1, A-1190 Wien, Austria
 (540)

EURO PROVIDUS

(591) Black, white
 (511) 36

(260) AM 2008 43626 A
 (800) 921866
 (731) Nemiroff Intellectual Property Establishment,
 Städtle 31, FL-9490 Vaduz, Liechtenstein
 (540)

ИЗБРАННЫЙ МИРОМ

(591) Black, white
 (511) 33, 35

(260) AM 2008 43627 A
 (800) 921882

(731) Rainier Organic Natural Foods Baking
 Company, Inc.,
 38629 Auburn-Enumclaw Road SE, Auburn,
 WA 98092, USA

(540)
SPROUTED FOR LIFE

(591) Black, white
 (511) 30

(260) AM 2008 43628 A
 (800) 921894
 (731) SANOFI-AVENTIS,
 174, avenue de France, F-75013 PARIS,
 France
 (540)

VARIAPEN

(591) Black, white
 (511) 05, 10

(260) AM 2008 43629 A
 (800) 921897
 (731) Zakrytoe aktsionernoe obshchestvo
 "MEDKOM-M",
 13, Izmailovskoye shosse, stroenie 1,
 RU-105187 MOSKVA, Russian Federation
 (540)



(591) Black, white, red
 (511) 05, 10

(260) AM 2008 43630 A
 (800) 921900
 (731) PARFUMS CHRISTIAN DIOR,
 33, Avenue Hoche, F-75008 PARIS, France
 (540)

LIP SHOW

(591) Black, white
 (511) 03

(260) AM 2008 43631 A
 (800) 921906
 (731) SANOFI-AVENTIS,
 174, avenue de France, F-75013 PARIS,
 France
 (540)

JIBESIF

(591) Black, white
 (511) 05

(260) AM 2008 43632 A
 (800) 921919

(731) MANIFATTURA MARIO COLOMBO &
C.S.P.A.,
Via Olimpia, 3, I-20052 MONZA (MI), Italy
(540)



(591) Black, white
(511) 18, 25

(260) AM 2008 43633 A
(800) 921922
(731) BLISS WORLD LLC,
75 Varick Street, New York, NY 10013,
USA
(540)



(591) Blue, white
(511) 03

(260) AM 2008 43634 A
(800) 921934
(731) Ibrahim Hamadi MEZIAD,
19, "Goliam Bratan" Str., BG-1618 Sofia,
United Kingdom
(540)



(591) Blue, orange, white
(511) 25

(260) AM 2008 43635 A
(800) 921949
(731) BAYER SCHERING PHARMA AG,
Muellerstrasse 178, 13353 Berlin, Germany
(540)

XELPROX

(591) Black, white
(511) 05

(260) AM 2008 43636 A
(800) 921950
(731) Espiritu de Chile Ltd.,
10 Upper Bank Street, London E14 5JJ,
United Kingdom
(540)



(591) Black, white
(511) 33

(260) AM 2008 43637 A
(800) 921964
(731) Beiersdorf AG,
Unnastrasse 48, 20253 Hamburg, Germany
(540)

NIVEA RELAXING MOMENTS

(591) Black, white
(511) 03

(260) AM 2008 43638 A
(800) 921967
(731) Ares Trading S.A.,
Zone Industrielle de l'Ouriettaz, CH-1170
Aubonne, Switzerland
(540)

MERELIF

(591) Black, white
(511) 05

(260) AM 2008 43639 A
(800) 921969
(731) "Ingredient" Limited,
d.118, Obvodnogo kanala nab., RU-198005
Saint-Petersburg, Russian Federation
(540)



(591) Black, white
(511) 11, 29

(260) AM 2008 43640 A
(800) 921975
(731) Henkel KGaA,
Henkelstrasse 67, 40589 Düsseldorf,
Germany
(540)

КЛИН

(591) Black, white
(511) 01, 03, 05

(260) AM 2008 43641 A
(800) 921976
(731) Engelhard Arzneimittel GmbH & Co. KG,
Herzbergstrasse 3, 61138 Niederdorfelden,
Germany
(540)

ТРАХИСАН

(591) Black, white
(511) 05

(260) AM 2008 43642 A
(800) 922013

(731) König + Neurath AG,
Industriestrasse 1, 61184 Karben, Germany
(540)



(591) Black, white
(511) 20

(260) AM 2008 43643 A
(800) 922016
(731) REMONDIS Assets & Services GmbH &
Co. KG,
Brunnestr. 138, 44536 Lünen, Germany
(540)

REMONDIS®

(591) Red, white
(511) 37, 39, 40, 42

(260) AM 2008 43644 A
(800) 922019
(731) ZF Friedrichshafen AG,
Graf-von-Soden-Platz 1, 88046
Friedrichshafen, Germany
(540)

ZF-HYTRONIC

(591) Black, white
(511) 12, 37, 42

(260) AM 2008 43645 A
(800) 922020
(731) ZF Friedrichshafen AG,
Graf-von-Soden-Platz 1, 88046
Friedrichshafen, Germany
(540)

ZF-ECOLIFE

(591) Black, white
(511) 12, 37, 42

(260) AM 2008 43646 A
(800) 922022
(731) EOS-Werke Günther GmbH,
Adolf-Weiß-Str. 43, 35759 Driedorf,
Germany
(540)



(591) Black, white
(511) 08, 09, 11

(260) AM 2008 43647 A
(800) 922038
(731) Emerging Markets Advisory Corporation
Limited,
11 Grosvenor Crescent, London SW1X 7EE,
United Kingdom
(540)

NEO

(591) Black, white
(511) 36

(260) AM 2008 43648 A
(800) 892421
(731) Natuzzi S.p.A.,
Corso Cavour, 51, I-70121 Bari, Italy
(540)

Italsofa
The Italian touch

(591) Orange
(511) 20, 35, 42

(260) AM 2008 43649 A
(800) 922053
(731) LAVRENTIADIS LAVRENTIOS,
Stamataki Str. 1, Agios Joannis Renti,
GR-182 33 Athens, Greece
(540)

ALAPIS

(591) Black, white
(511) 05, 10, 31, 38, 39, 40, 44

(260) AM 2008 43650 A
(800) 922054
(731) Zhangjiagang Hope Chemicals Co., Ltd,
Jingang Town, Zhangjiagang City, 215632
Jiangsu Province, China
(540)



(591) Green, orange
(511) 01

(260) AM 2008 43651 A
(800) 922066
(731) PPF a.s.,
Na Pankráci 1658, CZ-140 21 Praha 4,
Czech Republic
(540)

PPF

(591) Black, white
(511) 35, 36, 42

(260) AM 2008 43652 A
 (800) 922071
 (731) GOLD DROP Spółka z o.o.,
 ul. Rzeczna 11 d, PL-34-600 Limanowa,
 Poland
 (540)



(591) Blue, green, gold
 (511) 01, 02, 03

(260) AM 2008 43653 A
 (800) 922081
 (731) PIETRO FIORENTINI SPA,
 Via Ippolito Rosellini, 1, I-20124 MILAN,
 Italy
 (540)



(591) White, green, black
 (511) 11

(260) AM 2008 43654 A
 (800) 922082
 (731) PIETRO FIORENTINI SPA,
 Via Ippolito Rosellini, 1, I-20124 MILAN,
 Italy
 (540)



(591) Black, white
 (511) 11

(260) AM 2008 43655 A
 (800) 922092
 (731) Starwood Hotels & Resorts Worldwide, Inc.,
 1111 Westchester Avenue, White Plains, NY
 10604, USA
 (540)

ARF

(591) Black, white
 (511) 43

(260) AM 2008 43656 A
 (800) 922098
 (731) MICYS COMPANY S.P.A.,
 Via Andrea Appiani, 25, I-20052 Monza
 (MI), Italy
 (540)

PUPA

(591) Black, white
 (511) 03, 18, 25

(260) AM 2008 43657 A
 (800) 922103
 (731) Herth + Buss Fahrzeugteile GmbH & Co KG,
 Dieselstrasse 2-4, 63150 Heusenstamm,
 Germany
 (540)

JAKOPARTS

(591) Black, white
 (511) 07, 09, 11, 12, 17

(260) AM 2008 43658 A
 (800) 922128
 (731) KOMISSARUK MYKHAILO
 BORYSOVYCH,
 Vul. Konstutsii, 6, kv. 34, Donetsk 83000,
 Ukraine
 (540)

FLYKEY

(591) Black, white
 (511) 36

(260) AM 2008 43660 A
 (800) 922131
 (731) KOMISSARUK MYKHAILO
 BORYSOVYCH,
 Vul. Konstutsii, 6, kv. 34, Donetsk 83000,
 Ukraine
 (540)

FLYCHEQUE

(591) Black, white
 (511) 36

(260) AM 2008 43661 A
 (800) 922132
 (731) AZİME TEKSTİL SANAYİ VE TİCARET
 LİMİTED ŞİRKETİ,
 Yukaridudullu Mahallesi, Sanayi Sokak No:
 48/3, Yukaridudullu-Ümraniye,
 ISTANBUL, Turkey
 (540)



(591) Black, white, blue, lilac
 (511) 25

(260) AM 2008 43662 A
 (800) 922135
 (731) Toni & Guy (USA) Limited,
 TIGI House, Bentinck Road, West Drayton,
 Middlesex UB7 7RQ, United Kingdom
 (540)

TIGI COLOUR

(591) Black, white

(511) 03

(260) AM 2008 43663 A

(800) 922170

(731) GIANNI VERSACE S.P.A.,
Via A. Manzoni, 38, I-20121 MILANO, Italy

(540)



(591) Black, white

(511) 03, 09, 16, 18, 20, 24, 25, 26

(260) AM 2008 43664 A

(800) 922178

(731) JOOP! GmbH,
Harvestehuder Weg 22, 20149 Hamburg,
Germany

(540)



(591) Black, white

(511) 04, 08, 11, 19, 20, 21, 24, 27

(260) AM 2008 43665 A

(800) 922179

(731) MANN+HUMMEL GmbH,
Hinderburgerstrasse 45, 71638 Ludwigsburg,
Germany

(540)

UNICO

(591) Black, white

(511) 07, 11, 12

(260) AM 2008 43666 A

(800) 922226

(731) Carl Freudenberg KG,
Höhnerweg 2-4 69469 Weinheim, Germany

(540)

SuperMocio

(591) Black, white

(511) 21

(260) AM 2008 43667 A

(800) 922249

(731) PASABAHCE CAM SANAYI VE
TICARET ANONIM SIRKETI,
Is Kuleleri, Kule 3, TR-34330 4. Levent,
ISTANBUL, Turkey

(540)



(591) Red, white

(511) 21

(260) AM 2008 43668 A

(800) 922251

(731) ORIFLAME COSMETICS S.A.,
20, rue Philippe II, L-2340 Luxembourg,
Luxembourg

(540)

oriflame

ASCENDANT

(591) Black, white

(511) 03

(260) AM 2008 43669 A

(800) 922260

(731) ALBRECHT JUNG GMBH & CO. KG,
Volmestr. 1, 58579 Schalksmühle, Germany

(540)

JUNG

(591) Blue, white

(511) 09, 37, 42

(260) AM 2008 43670 A

(800) 922283

(731) Henkel KGaA,
Henkelstrasse 67, 40589 Düsseldorf,
Germany

(540)

ВЕРHELЬ

(591) Black, white

(511) 03, 05

(260) AM 2008 43671 A

(800) 922298

(731) Dongguan Yourmoon Home Textile Co.,
Ltd.,
Jiangjunling Industrial Park, Houjie Town,
Dongguan, China

(540)

YOUR MOON

(591) Black, white

(511) 24

(260) AM 2008 43672 A

(800) 922310

(731) Company "ORIMI TRADE" LLC,
d. 21, Gzhatskaya street, RU-195220 Saint-
Petersburg, Russian Federation

(540)

Tess

(591) Black, white
(511) 05, 30

(260) AM 2008 43673 A
(800) 922315
(731) LANDSBANKI ISLANDS HF,
Austurstraeti 11, IS-155 Reykjavik, Iceland
(540)

LANDSBANKI ÍSLANDS

(591) Black, white
(511) 36

(260) AM 2008 43674 A
(800) 922317
(731) Nycomed GmbH,
Byk-Gulden-Str. 2, 78467 Konstanz,
Germany
(540)

XEVEX

(591) Black, white
(511) 05, 10

(260) AM 2008 43675 A
(800) 922356
(731) ALCATEL LUCENT,
54, rue La Boétie, F-75008 PARIS, France
(540)

MY TEAMWORK

(591) Black, white
(511) 09

(260) AM 2008 43676 A
(800) 922359
(731) ZAKŁADY FARMACEUTYCZNE
"POLPHARMA" SPÓŁKA AKCYJNA,
Pelplinska 19, PL-83-200 STAROGARD
GDANSKI, Poland
(540)

VALSA

(591) Black, white
(511) 05

(260) AM 2008 43677 A
(800) 922360
(731) SANOFI PASTEUR,
2, avenue Pont Pasteur, F-69007 LYON,
France
(540)

VIFLUDEL

(591) Black, white
(511) 05

(260) AM 2008 43678 A
(800) 922361
(731) SANOFI PASTEUR,
2, avenue Pont Pasteur, F-69007 LYON,
France
(540)

VIDAFLU

(591) Black, white
(511) 05

(260) AM 2008 43679 A
(800) 922364
(731) SANOFI-AVENTIS,
174, avenue de France, F-75013 PARIS,
France
(540)

SPALIFIK

(591) Black, white
(511) 05

(260) AM 2008 43680 A
(800) 922366
(731) Novartis AG,
CH-4002 Basel, Switzerland
(540)

ФЕНИСТИЛ

(591) Black, white
(511) 05

(260) AM 2008 43682 A
(800) 922368
(731) Novartis AG,
CH-4002 Basel, Switzerland
(540)

НИКОТИНЕЛ

(591) Black, white
(511) 05

(260) AM 2008 43683 A
(800) 922374
(731) SANOFI-AVENTIS,
174, avenue de France, F-75013 PARIS,
France
(540)

MARDEWEL

(591) Black, white
(511) 05

(260) AM 2008 43684 A
(800) 922386
(731) OSRAM Gesellschaft mit Beschränkter
Haftung,

Hellabrunner Strasse 1, 81543 München,
Germany
(540)



(591) Blue, orange, white
(511) 11

(260) AM 2008 43685 A
(800) 922420
(731) "Actavis" EAD,
"Atanas Dukov" Str. 29, BG-1407 Sofia,
Bulgaria
(540)

TOPOGEL
ТОПОГЕЛ

(591) Black, white
(511) 05

(260) AM 2008 43686 A
(800) 922424
(731) ALL CLICK Vertriebs- und
Produktionsgesellschaft mbH,
Wiener Straße 106, A-2511 Pfaffstätten,
Austria
(540)

ALLCLICK

(591) Red, white
(511) 06, 07, 08, 19, 20, 37, 39

(260) AM 2008 43687 A
(800) 922451
(731) AKBACAKOGLU KUNDURA SANAYI
VE TICARET ANONIM SIRKETI,
Ulucanlar Cad. No: 39/1, Samanpazari-
-ANKARA, Turkey
(540)

Ayakkabı Dünyası

(591) Red, orange, white
(511) 16, 25, 35

(260) AM 2008 43688 A
(800) 922453
(731) Weidmüller Interface GmbH & Co. KG,
Klingenbergstraße 16, 32758 Detmold,
Germany
(540)

PUSH IN

(591) Black, white
(511) 09

(260) AM 2008 43689 A
(800) 922558
(731) Sathya Sai Koordinations-Komitee Schweiz
c/o Dr. Felix Wüst, Nationaler Koordinator
(Präs.), In der Hinterzelg 4, CH-8700
Küsnacht ZH, Switzerland
(540)

SATHYA SAI BABA

(591) Black, white
(511) 09, 16, 41

(260) AM 2008 43690 A
(800) 922578
(731) RECKITT & COLMAN (Overseas) LTD,
Dansom Lane, Hull, Yorkshire HU8 7DS,
United Kingdom
(540)



(591) Black, white
(511) 05

(260) AM 2008 43691 A
(800) 922580
(731) BAYER SCHERING PHARMA AG,
Muellerstrasse 178, 13353 Berlin, Germany
(540)

IBREGIIA

(591) Black, white
(511) 05

(260) AM 2008 43692 A
(800) 922594
(731) Otkrytoe aktsionernoe obshchestvo
"Kostromskoy zavod Motordetal",
105, ul. Moskovskaya, RU-156001
Kostroma, Russian Federation
(540)



(591) White, blue, black
(511) 07

(260) AM 2008 43693 A
(800) 922595
(731) Henkel KGaA,
Henkelstrasse 67, 40589 Düsseldorf,
Germany
(540)

NEUTRA-PERLS

(591) Black, white
(511) 01, 03, 05

(260) AM 2008 43694 A
 (800) 922597
 (731) NOVARTIS AG,
 CH-4002 Basel, Switzerland
 (540)

REGENU

(591) Black, white
 (511) 05

(260) AM 2008 43695 A
 (800) 922609
 (731) Coverity, Inc.,
 185 Berry Street, Suite 2400, San Francisco,
 CA 94107, USA
 (540)

COVERITY PREVENT

(591) Black, white
 (511) 09

(260) AM 2008 43696 A
 (800) 922610
 (731) Coverity, Inc.,
 185 Berry Street, Suite 2400, San Francisco,
 CA 94107, USA
 (540)

COVERITY CLEAN

(591) Black, white
 (511) 09

(260) AM 2008 43697 A
 (800) 922611
 (731) Coverity, Inc.,
 185 Berry Street, Suite 2400, San Francisco,
 CA 94107, USA
 (540)

COVERITY EXTEND

(591) Black, white
 (511) 09

(260) AM 2008 43698 A
 (800) 922625
 (731) MODA AKTİF TEKSTİL SANAYİ VE DIŞ
 TİCARET LİMİTED ŞİRKETİ,
 Numunebağ Caddesi, No: 32,
 BAYRAMPAŞA-İSTANBUL, Turkey
 (540)

cazador

(591) Black, white
 (511) 25

(260) AM 2008 43699 A
 (800) 922626

(731) MBA TEKSTİL SANAYİ VE DIŞ
 TICARET LİMİTED ŞİRKETİ,
 M. Nezihi Ozmen Mah. Fatih, Cad. Karadal,
 Sok. No. 7/2, Merter, Istanbul, Turkey
 (540)



(591) Black, white
 (511) 25

(260) AM 2008 43700 A
 (800) 922631
 (731) MANN+HUMMEL GMBH,
 Hindenburgstr. 45, 71638 Ludwigsburg,
 Germany
 (540)

MANN FILTER

(591) Black, white
 (511) 04, 07, 11, 12

(260) AM 2008 43701 A
 (800) 922637
 (731) LUQMAN Arnold,
 Flat 12, 8 Queen Anne's Gate, London,
 SW1H 9AA, United Kingdom
 (540)

OLIVANT

(591) Black, white
 (511) 36

(260) AM 2008 43702 A
 (800) 922642
 (731) L.T.E. Lift Truck Equipment S.p.A.,
 Via Caravaggio, 6, I-44020 OSTELLATO
 (FE), Italy
 (540)



(591) Black, white
 (511) 07, 12

(260) AM 2008 43704 A
 (800) 922651
 (731) Reckitt Benckiser N.V.,
 Siriusdreef 14 - 2132 WT, NL-2130 AS
 Hoofddorp, THE NETHERLANDS
 (540)



(591) Pink, shades of blue, yellow, white, green,
red, orange
(511) 03

(260) AM 2008 43705 A
(800) 922673
(731) Union des Associations Européennes de
Football (UEFA),
Route de Genève 46, CH-1260 Nyon 2,
Switzerland
(540)



(591) Black, white
(511) 09, 12, 16, 18, 25, 28, 32, 36, 38, 41

(260) AM 2008 43706 A
(800) 922681
(731) Toni & Guy (USA) Limited,
TIGI House, Bentinck Road, West Drayton,
Middlesex UB7 7RQ, United Kingdom
(540)

TIGI COLOUR ULTRA LIFT

(591) Black, white
(511) 03

(260) AM 2008 43708 A
(800) 922685
(731) Pernod Ricard New Zealand Limited,
171 Pilkington Road, Glen Innes, Auckland,
New Zealand
(540)

STONELEIGH

(591) Black, white
(511) 33

(260) AM 2008 43709 A
(800) 922704
(731) EKOL LOJİSTİK ANONİM ŞİRKETİ,
Adil Mahallesi. Ekol Caddesi, No.1,
Sultenbeyli, İSTANBUL, Turkey
(540)



(591) Blue
(511) 39

(260) AM 2008 43710 A
(800) 922713
(731) Tschudi Shipping Company AS,
Strandveien 50, N-1325 Lysaker, Norway
(540)



(591) Black, white, blue
(511) 12, 36, 39

(260) AM 2008 43711 A
(800) 922716
(731) Ares Trading S.A.,
Zone Industrielle de l'Ouriettaz, CH-1170
Aubonne, Switzerland
(540)

REFSHEL

(591) Black, white
(511) 05

(260) AM 2008 43713 A
(800) 922721
(731) Ares Trading S.A.,
Zone Industrielle de l'Ouriettaz, CH-1170
Aubonne, Switzerland
(540)

PERGOVERIS

(591) Black, white
(511) 05

(260) AM 2008 43721 A
(800) 922740
(731) Chen Yansheng, Guangdong Xinghui
Industry, Guang feng Industrial Zone,
Chenghai, Shantou City, Guangdong
Province, China
(540)



(591) Black, white
(511) 28

(260) AM 2008 43724 A
(800) 736770
(731) Hochland AG,
Kemptener Straße 17, 88178 Heimenkirch,
Germany
(540)



(591) Black, white
(511) 29

(260) AM 2008 43725 A
(800) 780822
(731) DICOTA Gesellschaft zur Entwicklung von
Tragesystemen für elektrische Geräte mbH,

Pleidelzheimer Strasse 15, 74321
Bietigheim-Bissingen, Germany
(540)

DICOTA

(591) Black, white
(511) 09, 16, 18

(260) AM 2008 43727 A
(800) 900786
(731) Unistraw Patent Holding Limited,
U0195, Jalan Merdeka, 87007 Federal
Territory of Labuan, Malaysia
(540)



(591) Black, white, grey
(511) 05, 20, 30

(260) AM 2008 43728 A
(800) 908690
(731) MAVRA VAGIONI,
Kyprou 8, GR-154 52 Palaio Psychiko,
Greece
(540)



(591) Violet, brown, yellow, green, rose, orange,
red
(511) 03

(260) AM 2008 43729 A
(800) 922746
(731) M.G. Demand Holding AG,
Seidenhofstrasse 2, CH-6002 Luzern,
Switzerland
(540)

Paul Benz

(591) Black, white
(511) 03, 09, 14, 18, 25

(260) AM 2008 43730 A
(800) 922754
(731) PIERRE FABRE DERMO-COSMETIQUE,
45, place Abel Gance, F-92100
BOULOGNE, France
(540)

FORSTIM

(591) Black, white
(511) 03

(260) AM 2008 43747 A
(800) 922987

(731) Novartis AG,
CH-4002 Basel, Switzerland
(540)

ВОЛЬТАРЕН ЭМУЛЬГЕЛЬ

(591) Black, white
(511) 05

(260) AM 2008 43750 A
(800) 923036
(731) Giaconda Limited,
Suite 1307, Level 13, 370 Pitt Street,
SYDNEY NSW 2000, Australia
(540)

PICOCONDA

(591) Black, white
(511) 05

(260) AM 2008 43751 A
(800) 923058
(731) Dean Young Enterprises, Inc.,
946 Bay Esplanade, Clearwater, FL 33767,
USA
(540)



(591) Black, white
(511) 43

(260) AM 2008 43753 A
(800) 923074
(731) The Swatch Group Management Services
AG (The Swatch Group Management
Services SA) (The Swatch Group
Management Services Ltd.), Faubourg du
lac 6, CH-2501 Biel/Bienne, Switzerland
(540)

HAPPY HOURS

(591) Black, white
(511) 35, 37

(260) AM 2008 43754 A
(800) 923092
(731) MGI Luxury Group S.A.,
Rue de Nidau 35, CH-2502 Biel/Bienne,
Switzerland
(540)

C1

(591) Black, white
(511) 14

(260) AM 2008 43755 A
(800) 923107

(731) Fresenius Kabi AG,
Friedrichstrasse 2-6, 60323 Frankfurt,
Germany

(540)

KabiPac

(591) Black, white

(511) 10, 16

(260) AM 2008 43756 A

(800) 923109

(731) Loacker Moccaria International GmbH,
Panzendorf 196, A-9920 Heinfels, Austria

(540)

MOCCARIA

(591) Black, white

(511) 43

(260) AM 2008 43757 A

(800) 923110

(731) Loacker Moccaria International GmbH,
Panzendorf 196, A-9920 Heinfels, Austria

(540)

LOACKER

(591) Black, white

(511) 43

(260) AM 2008 43758 A

(800) 923128

(731) Obchshestvo s ogrannichennoy
otvetstvennostiu "Avangard",
Sverdlovskaya emb. 18, RU-190121 Saint-
-Petersburg, Russian Federation

(540)

SALFETI

(591) Black, white

(511) 03, 05, 16, 35

(260) AM 2008 43759 A

(800) 923144

(731) ERKE ERKE ARASTIRMALARI VE
MÜHENDISLIK ANONIM SİRKETİ,
Merkez Mah. Aytaç Mevkii Basin, Ekspres

Yolu No: 5/A, Uğur Plaza, Halkali-
-ISTANBUL, Turkey

(540)

erketurk

(591) Black, white

(511) 16, 35

(260) AM 2008 43760 A

(800) 923156

(731) SOYUZ-VICTAN GROUP LTD.,
Victoria Road, Millenium House, 1st floor
IM2 4RW, Douglas, Isle of Man,
United Kingdom

(540)

МІРФАРМ

(591) Black, white

(511) 32, 33, 43

(260) AM 2008 46650 A

(800) 945123

(731) ZAO "Mir-Farm" (JSC "Mir-Pharm"),
4, Korolev Street Kaluga region, RU-249030
Obninsk, Russian Federation

(540)

МЕКСИПРИМ

(591) Black, white

(511) 05

7.2. რეგისტრირებული სასაქონლო ნიშნები

(111) M 2008 018293 R (151) 2008 03 17 (181) 2018 03 17 (260) AM 2007 41821 A (220) 2007 01 25 (732) ობჟინა არაბკირ, ობჟესტეო ს ოგრანიენი ოტეესტენოსტიუ "ვივა არგო" ულ. პროშიანა, დომ. №29, ერევანი, სომხეთი	საქართველო
(111) M 2008 018294 R (151) 2008 03 17 (181) 2018 03 17 (260) AM 2007 41751 A (220) 2007 01 23 (732) სს "გომის სპირტის და არყის კომპანია" სოფელი გომი, 5702, ხაშური, საქართველო	(111) M 2008 018299 R (151) 2008 03 17 (181) 2018 03 17 (260) AM 2007 42040 A (220) 2007 02 09 (732) შპს "კორკოლიანი თრეიდიგო" ქიუული შარტავას ქ., 43, 0160, თბილისი, საქართველო
(111) M 2008 018295 R (151) 2008 03 17 (181) 2018 03 17 (260) AM 2007 41841 A (220) 2007 01 26 (732) ჯენერალ მილს, ინკ., დელავერის შტატის კორპორაცია ნამბა უან ჯენერალ მილს ბუღვარი, მინეაპოლისი, მინესოტა 55426, აშშ	(111) M 2008 018300 R (151) 2008 03 17 (181) 2018 03 17 (260) AM 2007 42065 A (220) 2007 02 14 (732) სს "გომის სპირტის და არყის კომპანია" სოფელი გომი, 5702, ხაშური, საქართველო
(111) M 2008 018296 R (151) 2008 03 17 (181) 2018 03 17 (260) AM 2007 41930 A (220) 2007 01 31 (732) ორიონ კორპორეიშენ ორიონინტე 1, 02200 ესპოო, ფინეთი	(111) M 2008 018301 R (151) 2008 03 17 (181) 2018 03 17 (260) AM 2007 42140 A (220) 2007 02 20 (732) ბერლინ ხემი აგ გლინიკერ ვეგ 125, 12489 ბერლინი, გერმანია
(111) M 2008 018297 R (151) 2008 03 17 (181) 2018 03 17 (260) AM 2007 42014 A (220) 2007 02 07 (732) ილია ცინცაძე ენგურის ქ. 3, ბინა 32, 0171, თბილისი, საქართველო	(111) M 2008 018302 R (151) 2008 03 17 (181) 2018 03 17 (260) AM 2007 42141 A (220) 2007 02 20 (732) ბერლინ ხემი აგ გლინიკერ ვეგ 125, 12489 ბერლინი, გერმანია
(111) M 2008 018298 R (151) 2008 03 17 (181) 2018 03 17 (260) AM 2007 42039 A (220) 2007 02 09 (732) შპს "კორკოლიანი თრეიდიგო" ქიუული შარტავას ქ., 43, 0160, თბილისი,	(111) M 2008 018303 R (151) 2008 03 17 (181) 2018 03 17 (260) AM 2007 42178 A (220) 2007 02 21 (732) სს "ელიტ ელექტრონიქსი" აგლადის 7ა, 0154, თბილისი, საქართველო
(111) M 2008 018299 R (151) 2008 03 17 (181) 2018 03 17 (260) AM 2007 42039 A (220) 2007 02 09 (732) შპს "კორკოლიანი თრეიდიგო" ქიუული შარტავას ქ., 43, 0160, თბილისი,	(111) M 2008 018304 R (151) 2008 03 17 (181) 2018 03 17 (260) AM 2007 42211 A (220) 2007 02 22 (732) დოჩერნე პრედპრიატიე "იმიჯ

<p>ხოლდინგ "აკციონერნი კომპანიი "იმეჯ ხოლდინგ აპს" ულ. პერვომისკაია, დ.2-ბ, ს. ნოვოე- -ზაპოროჟიე, ზაპოროჟსკი რაიონი, ზაპოროჟსკაია ობლ. 70420, უკრაინა</p>	<p>(181) 2018 03 17 (260) AM 2007 42272 A (220) 2007 03 05 (732) შპს "ინტელიჯენს გრუპ" თხინვალის ქუჩა 9/7, 0108, თბილისი, საქართველო</p>
<p>(111) M 2008 018305 R (151) 2008 03 17 (181) 2018 03 17 (260) AM 2007 42213 A (220) 2007 02 23 (732) ზე კოკა-კოლა კომპანი უან კოკა-კოლა პლაზა, ატლანტა, ჯორჯია 30313, აშშ</p>	<p>(111) M 2008 018311 R (151) 2008 03 17 (181) 2018 03 17 (260) AM 2007 42273 A (220) 2007 03 05 (732) შპს "ინტელიჯენს გრუპ" თხინვალის ქუჩა 9/7, 0108, თბილისი, საქართველო</p>
<p>(111) M 2008 018306 R (151) 2008 03 17 (181) 2018 03 17 (260) AM 2007 42220 A (220) 2007 02 26 (732) შპს "ჯი-ემ-პი" ზემო ვეძისის ქ.103 , 0160, თბილისი, საქართველო</p>	<p>(111) M 2008 018312 R (151) 2008 03 17 (181) 2018 03 17 (260) AM 2007 42338 A (220) 2007 03 12 (732) ზე კოკა-კოლა კომპანი I კოკა-კოლა პლაზა, ატლანტა, ჯორჯია 30313, აშშ</p>
<p>(111) M 2008 018307 R (151) 2008 03 17 (181) 2018 03 17 (260) AM 2007 42231 A (220) 2007 02 28 (732) შპს "ლელიანი" ილია ჭავჭავაძის გამზ. 29-30-31, ბინა 72, 0179, თბილისი, საქართველო</p>	<p>(111) M 2008 018313 R (151) 2008 03 17 (181) 2018 03 17 (260) AM 2007 42349 A (220) 2007 03 12 (732) ნოვარტის აგ 4002 ბაზელი, შვეიცარია</p>
<p>(111) M 2008 018308 R (151) 2008 03 17 (181) 2018 03 17 (260) AM 2007 42232 A (220) 2007 02 28 (732) შპს "ლელიანი" ილია ჭავჭავაძის გამზ. 29-30-31, ბინა 72, 0179, თბილისი, საქართველო</p>	<p>(111) M 2008 018314 R (151) 2008 03 17 (181) 2018 03 17 (260) AM 2007 42351 A (220) 2007 03 12 (732) შპს "ეი-ბი-სი ფარმაციუტიკალს" ლისის ტბა 1, 0177, თბილისი, საქართველო</p>
<p>(111) M 2008 018309 R (151) 2008 03 17 (181) 2018 03 17 (260) AM 2007 42239 A (220) 2007 03 02 (732) შპს "მელვინეობა ხარება" რუსთაველის გამზ., 50/1, 0108, თბილისი, საქართველო</p>	<p>(111) M 2008 018315 R (151) 2008 03 17 (181) 2018 03 17 (260) AM 2007 42410 A (220) 2007 03 14 (732) გლაქსოსმიტოკლან კონსიუმერ ჰელსქეა ს.ა. რიუ დიუ ტილეოლი, ქენვალი 1332, ბელგია</p>
<p>(111) M 2008 018310 R (151) 2008 03 17</p>	<p>(111) M 2008 018316 R (151) 2008 03 17</p>

(181) 2018 03 17

(260) AM 2007 42488 A

(220) 2007 03 20

(732) შპს "რადიო-არტ"

ილია ჭავჭავაძის გამზ.11, 0179,
თბილისი, საქართველო

(111) M 2008 018317 R

(151) 2008 03 17

(181) 2018 03 17

(260) AM 2007 42655 A

(220) 2007 04 13

(732) შპს "ესეტ ავტონაწილები"

ზ. ბენდელიანის ქ. 4/37, 0171, თბილისი,
საქართველო

7.3. სპირტუოზის რეგისტრირებული სასაქონლო ნიშნები

(260) AM 2003 007595 A (800) 769750 (151) 2001 10 15 (181) 2011 10 15 (511) 05, 35, 42	(511) 06
(260) AM 2007 40413 A (800) 761463 (151) 2001 06 05 (181) 2011 06 05 (511) 30	(260) AM 2007 41882 A (800) 909084 (151) 2006 08 31 (181) 2016 08 31 (511) 09, 16
(260) AM 2007 41793 A (800) 908246 (151) 2006 10 06 (181) 2016 10 06 (511) 09	(260) AM 2007 41883 A (800) 909092 (151) 2006 10 10 (181) 2016 10 10 (511) 05
(260) AM 2007 41857 A (800) 908827 (151) 2006 11 15 (181) 2016 11 15 (511) 16	(260) AM 2007 41884 A (800) 909120 (151) 2006 11 20 (181) 2016 11 20 (511) 18, 25
(260) AM 2007 41877 A (800) 909002 (151) 2006 11 30 (181) 2016 11 30 (511) 03	(260) AM 2007 41885 A (800) 909129 (151) 2006 11 27 (181) 2016 11 27 (511) 05
(260) AM 2007 41878 A (800) 909003 (151) 2006 03 15 (181) 2016 03 15 (511) 01, 03, 05, 35, 42	(260) AM 2007 41886 A (800) 909153 (151) 2007 10 24 (181) 2017 10 24 (511) 09
(260) AM 2007 41879 A (800) 909028 (151) 2006 11 24 (181) 2016 11 24 (511) 03, 18, 25	(260) AM 2007 41887 A (800) 909173 (151) 2006 05 10 (181) 2016 05 10 (511) 07, 09, 11, 36, 37
(260) AM 2007 41880 A (800) 909036 (151) 2006 07 20 (181) 2016 07 20 (511) 07, 09, 37, 40, 41, 42	(260) AM 2007 41888 A (800) 909174 (151) 2006 12 11 (181) 2016 12 11 (511) 01
(260) AM 2007 41881 A (800) 909074 (151) 2006 06 12 (181) 2016 06 12	(260) AM 2007 41889 A (800) 909181 (151) 2006 06 06 (181) 2016 06 06 (511) 09
	(260) AM 2007 41890 A (800) 909184

(151) 2006 08 24
(181) 2016 08 24
(511) 05

(260) AM 2007 41891 A
(800) 909186
(151) 2006 09 25
(181) 2016 09 25
(511) 05

(260) AM 2007 41892 A
(800) 909190
(151) 2006 09 25
(181) 2016 09 25
(511) 05

(260) AM 2007 42071 A
(800) 910211
(151) 2006 11 03
(181) 2016 11 03
(511) 05

(260) AM 2007 42072 A
(800) 910227
(151) 2006 07 19
(181) 2016 07 19
(511) 01, 06, 07, 39

(260) AM 2007 42074 A
(800) 910250
(151) 2006 01 27
(181) 2016 01 27
(511) 19

(260) AM 2007 42075 A
(800) 910252
(151) 2006 11 08
(181) 2016 11 08
(511) 05

(260) AM 2007 42076 A
(800) 910253
(151) 2006 11 08
(181) 2016 11 08
(511) 05

(260) AM 2007 42077 A
(800) 910254
(151) 2006 11 08
(181) 2016 11 08
(511) 05

(260) AM 2007 42078 A
(800) 910255
(151) 2006 11 08
(181) 2016 11 08
(511) 05

(260) AM 2007 42079 A
(800) 910256
(151) 2006 12 12
(181) 2016 12 12
(511) 05

(260) AM 2007 42080 A
(800) 910258
(151) 2006 12 21
(181) 2016 12 21
(511) 01, 02, 03, 40, 44

(260) AM 2007 42081 A
(800) 910300
(151) 2006 02 24
(181) 2016 02 24
(511) 41

(260) AM 2007 42082 A
(800) 910315
(151) 2006 09 22
(181) 2016 09 22
(511) 03, 05, 06, 15, 16, 20, 21, 35, 36, 37, 39, 40,
41, 42, 43, 44

(260) AM 2007 42083 A
(800) 910316
(151) 2004 11 29
(181) 2014 11 29
(511) 08, 09, 11, 20, 21, 28, 35, 36, 37, 39, 41, 42

(260) AM 2007 42084 A
(800) 910317
(151) 2004 11 29
(181) 2014 11 29
(511) 08, 09, 11, 20, 21, 28, 35, 36, 37, 39, 41, 42

(260) AM 2007 42085 A
(800) 910320
(151) 2006 09 04
(181) 2016 09 04
(511) 07

(260) AM 2007 42086 A
(800) 910362

(151) 2006 04 17
(181) 2016 04 17
(511) 09, 11, 28, 41

(260) AM 2007 42087 A
(800) 910391
(151) 2006 06 29
(181) 2016 06 29
(511) 36, 40, 42, 45

(260) AM 2007 42088 A
(800) 910397
(151) 2006 03 23
(181) 2016 03 23
(511) 09, 35, 37, 38, 41, 42

(260) AM 2007 42089 A
(800) 910400
(151) 2006 04 25
(181) 2016 04 25
(511) 09, 16, 35, 36, 38, 41, 42

(260) AM 2007 42090 A
(800) 795451
(151) 2002 12 13
(181) 2012 12 13
(511) 17, 19

(260) AM 2007 42091 A
(800) 863697
(151) 2005 06 03
(181) 2015 06 03
(511) 29, 31, 40

(260) AM 2007 42092 A
(800) 889263
(151) 2006 06 06
(181) 2016 06 06
(511) 09, 15

(260) AM 2007 42142 A
(800) 910407
(151) 2006 03 01
(181) 2016 03 01
(511) 30

(260) AM 2007 42143 A
(800) 910414
(151) 2006 06 27
(181) 2016 06 27
(511) 03, 09, 10, 12, 14, 16, 21, 24, 26, 28, 35

(260) AM 2007 42145 A
(800) 910449
(151) 2005 10 25
(181) 2015 10 25
(511) 29, 30, 32

(260) AM 2007 42146 A
(800) 910468
(151) 2006 06 13
(181) 2016 06 13
(511) 35

(260) AM 2007 42148 A
(800) 910488
(151) 2006 04 26
(181) 2016 04 26
(511) 03, 09, 12, 14, 16, 18, 24, 25, 32, 35, 41

(260) AM 2007 42149 A
(800) 910489
(151) 2006 04 26
(181) 2016 04 26
(511) 12, 16, 24, 35, 41

(260) AM 2007 42152 A
(800) 910490
(151) 2006 11 09
(181) 2016 11 09
(511) 25

(260) AM 2007 42153 A
(800) 910499
(151) 2005 11 18
(181) 2015 11 18
(511) 07, 11

(260) AM 2007 42154 A
(800) 910509
(151) 2005 10 07
(181) 2015 10 07
(511) 01, 07, 08

(260) AM 2007 42155 A
(800) 910520
(151) 2006 09 21
(181) 2016 09 21
(511) 41

(260) AM 2007 42156 A
(800) 910549
(151) 2006 05 03

(181) 2016 05 03
(511) 09

(260) AM 2007 42157 A
(800) 910561
(151) 2006 11 24
(181) 2016 11 24
(511) 33

(260) AM 2007 42158 A
(800) 910571
(151) 2006 11 07
(181) 2016 11 07
(511) 03

(260) AM 2007 42160 A
(800) 910678
(151) 2006 04 21
(181) 2016 04 21
(511) 05, 10

(260) AM 2007 42161 A
(800) 910698
(151) 2006 04 18
(181) 2016 04 18
(511) 35, 36, 38, 39, 41, 42

(260) AM 2007 42162 A
(800) 910738
(151) 2006 06 26
(181) 2016 06 26
(511) 03, 08

(260) AM 2007 42163 A
(800) 910741
(151) 2006 09 25
(181) 2016 09 25
(511) 18, 25, 28

(260) AM 2007 42164 A
(800) 910742
(151) 2006 09 25
(181) 2016 09 25
(511) 18, 25, 28

(260) AM 2007 42165 A
(800) 910824
(151) 2006 04 26
(181) 2016 04 26
(511) 03, 09, 12, 14, 16, 18, 24, 25, 32, 35, 41

(260) AM 2007 42166 A
(800) 910850
(151) 2006 11 27
(181) 2016 11 27
(511) 05, 29, 30

(260) AM 2007 42167 A
(800) 910876
(151) 2006 08 25
(181) 2016 08 25
(511) 05

(260) AM 2007 42200 A
(800) 910998
(151) 2005 12 19
(181) 2015 12 19
(511) 19

(260) AM 2007 42201 A
(800) 911014
(151) 2006 12 16
(181) 2016 12 16
(511) 03

(260) AM 2007 42202 A
(800) 911015
(151) 2006 12 16
(181) 2016 12 16
(511) 03

(260) AM 2007 42203 A
(800) 911016
(151) 2006 12 16
(181) 2016 12 16
(511) 03

(260) AM 2007 42204 A
(800) 911017
(151) 2006 12 16
(181) 2016 12 16
(511) 03

(260) AM 2007 42205 A
(800) 911018
(151) 2006 12 16
(181) 2016 12 16
(511) 03

(260) AM 2007 42206 A
(800) 911019
(151) 2006 12 16

(181) 2016 12 16
(511) 03

(260) AM 2007 42207 A
(800) 911020
(151) 2006 12 20
(181) 2016 12 20
(511) 03

(260) AM 2007 42208 A
(800) 717307
(151) 1999 07 13
(181) 2009 07 13
(511) 24, 25

(260) AM 2007 42235 A
(800) 911035
(151) 2006 04 04
(181) 2016 04 04
(511) 03, 05, 10, 16

(260) AM 2007 42237 A
(800) 911039
(151) 2006 01 10
(181) 2016 01 10
(511) 09, 16, 35, 37, 38, 39, 42

(260) AM 2007 42238 A
(800) 911044
(151) 2006 02 16
(181) 2016 02 16
(511) 42

(260) AM 2007 42241 A
(800) 911075
(151) 2006 11 27
(181) 2016 11 27
(511) 05, 29, 30

(260) AM 2007 42242 A
(800) 911094
(151) 2006 09 21
(181) 2016 09 21
(511) 35, 43

(260) AM 2007 42243 A
(800) 911139
(151) 2006 12 13
(181) 2016 12 13
(511) 05

(260) AM 2007 42244 A
(800) 911141
(151) 2006 12 15
(181) 2016 12 15
(511) 05

(260) AM 2007 42245 A
(800) 911151
(151) 2006 12 15
(181) 2016 12 15
(511) 05

(260) AM 2007 42247 A
(800) 911161
(151) 2006 11 03
(181) 2016 11 03
(511) 01

(260) AM 2007 42249 A
(800) 911165
(151) 2006 12 06
(181) 2016 12 06
(511) 05

(260) AM 2007 42250 A
(800) 911174
(151) 2006 12 12
(181) 2016 12 12
(511) 41

(260) AM 2007 42254 A
(800) 911191
(151) 2006 06 14
(181) 2016 06 14
(511) 07

(260) AM 2007 42255 A
(800) 911279
(151) 2006 05 03
(181) 2016 05 03
(511) 09, 35, 36, 38, 39, 41

(260) AM 2007 42256 A
(800) 911303
(151) 2006 03 20
(181) 2016 03 20
(511) 07, 08, 09, 11, 12

(260) AM 2007 42257 A
(800) 911316
(151) 2005 11 21

(181) 2015 11 21
(511) 09, 35, 42

(260) AM 2007 42288 A
(800) 911477
(151) 2007 01 05
(181) 2017 01 05
(511) 18, 25, 34

(260) AM 2007 42258 A
(800) 911338
(151) 2005 11 16
(181) 2015 11 16
(511) 01, 29, 31

(260) AM 2007 42289 A
(800) 911482
(151) 2006 09 25
(181) 2016 09 25
(511) 18, 25, 28

(260) AM 2007 42275 A
(800) 911380
(151) 2007 01 03
(181) 2017 01 03
(511) 05

(260) AM 2007 42290 A
(800) 911483
(151) 2006 08 31
(181) 2016 08 31
(511) 05

(260) AM 2007 42281 A
(800) 911419
(151) 2006 11 17
(181) 2016 11 17
(511) 16, 17, 39

(260) AM 2007 42291 A
(800) 911492
(151) 2006 11 27
(181) 2016 11 27
(511) 19

(260) AM 2007 42282 A
(800) 911428
(151) 2006 11 24
(181) 2016 11 24
(511) 03, 05

(260) AM 2007 42292 A
(800) 911504
(151) 2006 12 21
(181) 2016 12 21
(511) 07

(260) AM 2007 42283 A
(800) 911443
(151) 2006 05 03
(181) 2016 05 03
(511) 09, 35, 36, 38, 39, 41

(260) AM 2007 42294 A
(800) 911575
(151) 2006 12 12
(181) 2016 12 12
(511) 05

(260) AM 2007 42284 A
(800) 911449
(151) 2006 08 24
(181) 2016 08 24
(511) 09, 11

(260) AM 2007 42295 A
(800) 911581
(151) 2007 01 05
(181) 2017 01 05
(511) 05

(260) AM 2007 42286 A
(800) 911452
(151) 2007 01 05
(181) 2017 01 05
(511) 18, 25, 34

(260) AM 2007 42296 A
(800) 911588
(151) 2006 08 31
(181) 2016 08 31
(511) 05

(260) AM 2007 42287 A
(800) 911476
(151) 2006 12 14
(181) 2016 12 14
(511) 01, 02, 03, 09, 16, 40, 42

(260) AM 2007 42297 A
(800) 911623
(151) 2006 12 08

(181) 2016 12 08
(511) 03, 05

(260) AM 2007 42298 A
(800) 911628
(151) 2006 12 20
(181) 2016 12 20
(511) 01

(260) AM 2007 42300 A
(800) 911658
(151) 2006 12 29
(181) 2016 12 29
(511) 05

(260) AM 2007 42301 A
(800) 911660
(151) 2006 12 29
(181) 2016 12 29
(511) 05

(260) AM 2007 42302 A
(800) 911662
(151) 2006 12 06
(181) 2016 12 06
(511) 03

(260) AM 2007 42304 A
(800) 598094
(151) 2003 02 01
(181) 2013 02 01
(511) 07

(260) AM 2007 42305 A
(800) 600872
(151) 2003 05 06
(181) 2013 05 06
(511) 01, 04

(260) AM 2007 42306 A
(800) 607026
(151) 2003 08 31
(181) 2013 08 31
(511) 05, 06, 09, 11, 21

(260) AM 2007 42307 A
(800) 748502
(151) 2000 11 21
(181) 2010 11 21
(511) 24, 25

(260) AM 2007 42308 A
(800) 788588
(151) 2002 09 04
(181) 2012 09 04
(511) 09, 14, 18

(260) AM 2007 42309 A
(800) 863306
(151) 2005 08 26
(181) 2015 08 26
(511) 05

(260) AM 2007 42310 A
(800) 865601
(151) 2005 08 18
(181) 2015 08 18
(511) 30

(260) AM 2007 42326 A
(800) 911714
(151) 2006 11 02
(181) 2016 11 02
(511) 05

(260) AM 2007 42332 A
(800) 911745
(151) 2006 11 27
(181) 2016 11 27
(511) 05, 29, 30

(260) AM 2007 42333 A
(800) 911746
(151) 2006 11 27
(181) 2016 11 27
(511) 05, 29, 30

(260) AM 2007 42334 A
(800) 911747
(151) 2006 11 27
(181) 2016 11 27
(511) 05, 29, 30

(260) AM 2007 43023 A
(800) 917515
(151) 2006 03 20
(181) 2016 03 20
(511) 07, 08, 09, 11, 12

8. სისტემური საძიებლები და შესაბამისობის სხრილები

8.1. სასაქონლო ნიშნები

8.1.1. სასაქონლო ნიშნის რეგისტრაციის ნომერთან განაცხადის ნომრის, განაცხადის გამოქვეყნების ნომრისა და ბიულეტენის ნომერთან შესაბამისობის ცხრილი

რეგისტრაციის ნომერი (111)	განაცხადის ნომერი (210)	განაცხადის გამოქვეყნების ნომერი (260)	მონაცემები ბიულეტენის ნომერი
1	2	3	4
M 2008 18293 R	AM 2007 41821	AM 2007 41821 A	No22(242) 2007
M 2008 18294 R	AM 2007 41751	AM 2007 41751 A	No19(239) 2007
M 2008 18295 R	AM 2007 41841	AM 2007 41841 A	No19(239) 2007
M 2008 18296 R	AM 2007 41930	AM 2007 41930 A	No19(239) 2007
M 2008 18297 R	AM 2007 42014	AM 2007 42014 A	No20(240) 2007
M 2008 18298 R	AM 2007 42039	AM 2007 42039 A	No19(239) 2007
M 2008 18299 R	AM 2007 42040	AM 2007 42040 A	No19(239) 2007
M 2008 18300 R	AM 2007 42065	AM 2007 42065 A	No22(242) 2007
M 2008 18301 R	AM 2007 42140	AM 2007 42140 A	No21(241) 2007
M 2008 18302 R	AM 2007 42141	AM 2007 42141 A	No21(241) 2007
M 2008 18303 R	AM 2007 42178	AM 2007 42178 A	No21(241) 2007
M 2008 18304 R	AM 2007 42211	AM 2007 42211 A	No22(242) 2007
M 2008 18305 R	AM 2007 42213	AM 2007 42213 A	No21(241) 2007
M 2008 18306 R	AM 2007 42220	AM 2007 42220 A	No21(241) 2007
M 2008 18307 R	AM 2007 42231	AM 2007 42231 A	No22(242) 2007
M 2008 18308 R	AM 2007 42232	AM 2007 42232 A	No22(242) 2007
M 2008 18309 R	AM 2007 42239	AM 2007 42239 A	No21(241) 2007
M 2008 18310 R	AM 2007 42272	AM 2007 42272 A	No21(241) 2007
M 2008 18311 R	AM 2007 42273	AM 2007 42273 A	No21(241) 2007
M 2008 18312 R	AM 2007 42338	AM 2007 42338 A	No21(241) 2007
M 2008 18313 R	AM 2007 42349	AM 2007 42349 A	No22(242) 2007
M 2008 18314 R	AM 2007 42351	AM 2007 42351 A	No21(241) 2007
M 2008 18315 R	AM 2007 42410	AM 2007 42410 A	No22(242) 2007
M 2008 18316 R	AM 2007 42488	AM 2007 42488 A	No22(242) 2007
M 2008 18317 R	AM 2007 42655	AM 2007 42655 A	No23(243) 2007

8.1.2. სასაქონლო ნიშნის გამოქვეყნების ნომრისა და განაცხადის ნომრის შესაბამისობის ცხრილი

გამოქვეყნების ნომერი (260)	განაცხადის ნომერი (210)	გამოქვეყნების ნომერი (260)	განაცხადის ნომერი (210)
1	2	3	4
AM 2008 40612 A	AM 2006 40612	AM 2008 43493 A	AM 2007 43493
AM 2008 42219 A	AM 2007 42219	AM 2008 43497 A	AM 2007 43497
AM 2008 42409 A	AM 2007 42409	AM 2008 43498 A	AM 2007 43498
AM 2008 43471 A	AM 2007 43471	AM 2008 43510 A	AM 2007 43510
AM 2008 43473 A	AM 2007 43473	AM 2008 43511 A	AM 2007 43511
AM 2008 43474 A	AM 2007 43474	AM 2008 43512 A	AM 2007 43512
AM 2008 43478 A	AM 2007 43478	AM 2008 43513 A	AM 2007 43513
AM 2008 43479 A	AM 2007 43479	AM 2008 43616 A	AM 2007 43616
AM 2008 43480 A	AM 2007 43480	AM 2008 43714 A	AM 2007 43714
AM 2008 43481 A	AM 2007 43481	AM 2008 43715 A	AM 2007 43715
AM 2008 43482 A	AM 2007 43482	AM 2008 43716 A	AM 2007 43716
AM 2008 43492 A	AM 2007 43492	AM 2008 43717 A	AM 2007 43717

1	2	3	4
AM 2008 43718 A	AM 2007 43718	AM 2008 43835 A	AM 2007 43835
AM 2008 43719 A	AM 2007 43719	AM 2008 43924 A	AM 2007 43924
AM 2008 43720 A	AM 2007 43720	AM 2008 43925 A	AM 2007 43925
AM 2008 43761 A	AM 2007 43761	AM 2008 43938 A	AM 2007 43938
AM 2008 43763 A	AM 2007 43763	AM 2008 43939 A	AM 2007 43939
AM 2008 43764 A	AM 2007 43764	AM 2008 43942 A	AM 2007 43942
AM 2008 43765 A	AM 2007 43765	AM 2008 43945 A	AM 2007 43945
AM 2008 43766 A	AM 2007 43766	AM 2008 43946 A	AM 2007 43946
AM 2008 43767 A	AM 2007 43767	AM 2008 43984 A	AM 2007 43984
AM 2008 43768 A	AM 2007 43768	AM 2008 44017 A	AM 2007 44017
AM 2008 43769 A	AM 2007 43769	AM 2008 44018 A	AM 2007 44018
AM 2008 43770 A	AM 2007 43770	AM 2008 44019 A	AM 2007 44019
AM 2008 43771 A	AM 2007 43771		

8.1.3. სასაქონლო ნიშნის განაცხადის გამოქვეყნების ნომრის სისტემური საძიებელი საქონლის და/ან მომსახურების კლასის მიხედვით

საქონლის და/ან მომსახურების კლასი (511)	განაცხადის გამოქვეყნების ნომერი (260)	საქონლის და/ან მომსახურების კლასი (511)	განაცხადის გამოქვეყნების ნომერი (260)
1	2	3	4
1	AM 2008 43946 A	9	AM 2008 43946 A
2	AM 2008 43946 A	10	AM 2008 43479 A
3	AM 2008 43513 A	10	AM 2008 43946 A
3	AM 2008 43946 A	11	AM 2008 43946 A
3	AM 2008 43984 A	12	AM 2008 43946 A
4	AM 2008 43946 A	13	AM 2008 43946 A
5	AM 2008 42219 A	14	AM 2008 43510 A
5	AM 2008 43479 A	14	AM 2008 43511 A
5	AM 2008 43482 A	14	AM 2008 43512 A
5	AM 2008 43498 A	14	AM 2008 43513 A
5	AM 2008 43511 A	14	AM 2008 43946 A
5	AM 2008 43924 A	15	AM 2008 43946 A
5	AM 2008 43925 A	16	AM 2008 43497 A
5	AM 2008 43938 A	16	AM 2008 43946 A
5	AM 2008 43939 A	17	AM 2008 43478 A
5	AM 2008 43942 A	17	AM 2008 43946 A
5	AM 2008 43946 A	18	AM 2008 43513 A
6	AM 2008 43714 A	18	AM 2008 43946 A
6	AM 2008 43715 A	19	AM 2008 43478 A
6	AM 2008 43716 A	19	AM 2008 43946 A
6	AM 2008 43717 A	20	AM 2008 43510 A
6	AM 2008 43720 A	20	AM 2008 43511 A
6	AM 2008 43946 A	20	AM 2008 43512 A
7	AM 2008 43946 A	20	AM 2008 43513 A
8	AM 2008 43513 A	20	AM 2008 43946 A
8	AM 2008 43946 A	21	AM 2008 43510 A
9	AM 2008 43473 A	21	AM 2008 43511 A
9	AM 2008 43497 A	21	AM 2008 43512 A
9	AM 2008 43718 A	21	AM 2008 43513 A
9	AM 2008 43719 A	21	AM 2008 43946 A
9	AM 2008 43720 A	22	AM 2008 43946 A

1	2	3	4
23	AM 2008 43946 A	32	AM 2008 43770 A
24	AM 2008 43510 A	32	AM 2008 43945 A
24	AM 2008 43511 A	32	AM 2008 43946 A
24	AM 2008 43512 A	33	AM 2008 43471 A
24	AM 2008 43513 A	33	AM 2008 43481 A
24	AM 2008 43946 A	33	AM 2008 43510 A
25	AM 2008 43474 A	33	AM 2008 43511 A
25	AM 2008 43510 A	33	AM 2008 43512 A
25	AM 2008 43511 A	33	AM 2008 43513 A
25	AM 2008 43512 A	33	AM 2008 43616 A
25	AM 2008 43513 A	33	AM 2008 43835 A
25	AM 2008 43946 A	33	AM 2008 43946 A
26	AM 2008 43513 A	33	AM 2008 44017 A
26	AM 2008 43946 A	33	AM 2008 44018 A
27	AM 2008 43513 A	33	AM 2008 44019 A
27	AM 2008 43946 A	34	AM 2008 43510 A
28	AM 2008 43946 A	34	AM 2008 43511 A
29	AM 2008 40612 A	34	AM 2008 43512 A
29	AM 2008 42409 A	34	AM 2008 43513 A
29	AM 2008 43482 A	34	AM 2008 43946 A
29	AM 2008 43510 A	35	AM 2008 43473 A
29	AM 2008 43511 A	35	AM 2008 43478 A
29	AM 2008 43512 A	35	AM 2008 43480 A
29	AM 2008 43946 A	35	AM 2008 43482 A
30	AM 2008 42409 A	35	AM 2008 43513 A
30	AM 2008 43482 A	35	AM 2008 43946 A
30	AM 2008 43492 A	36	AM 2008 43946 A
30	AM 2008 43493 A	37	AM 2008 43478 A
30	AM 2008 43510 A	37	AM 2008 43513 A
30	AM 2008 43511 A	37	AM 2008 43771 A
30	AM 2008 43512 A	37	AM 2008 43946 A
30	AM 2008 43513 A	38	AM 2008 43946 A
30	AM 2008 43946 A	39	AM 2008 43513 A
31	AM 2008 43510 A	39	AM 2008 43946 A
31	AM 2008 43511 A	40	AM 2008 43946 A
31	AM 2008 43512 A	41	AM 2008 43513 A
31	AM 2008 43513 A	41	AM 2008 43946 A
31	AM 2008 43946 A	42	AM 2008 43497 A
32	AM 2008 43482 A	42	AM 2008 43946 A
32	AM 2008 43510 A	43	AM 2008 42409 A
32	AM 2008 43511 A	43	AM 2008 43492 A
32	AM 2008 43512 A	43	AM 2008 43510 A
32	AM 2008 43513 A	43	AM 2008 43511 A
32	AM 2008 43761 A	43	AM 2008 43512 A
32	AM 2008 43763 A	43	AM 2008 43513 A
32	AM 2008 43764 A	43	AM 2008 43946 A
32	AM 2008 43765 A	44	AM 2008 43480 A
32	AM 2008 43766 A	44	AM 2008 43513 A
32	AM 2008 43767 A	44	AM 2008 43946 A
32	AM 2008 43768 A	45	AM 2008 43513 A
32	AM 2008 43769 A	45	AM 2008 43946 A

9. ოფიციალური შეჯამება

9.1. სასაქონლო ნიშნის სამართლებრივი სტატუსის სვლილება

9.1.1. სასაქონლო ნიშნის რეგისტრაციის მოქმედების ვადის გაგრძელება

(111) M 1998 10016 R1
(156) 2008 07 09
(186) 2018 07 09
(732) პერფექტი ვან მელე ს.პ.ა.
7, ვია XXV აპრილე, 20020 ლაინატე (მილანი),
იტალია

(111) M 1998 10081 R1
(156) 2008 07 30
(186) 2018 07 30
(732) შევრონ ინტელექტუალ პროპერტი
ლლკ, დელავერის შტატი, შეზღუდული
პასუხისმგებლობის კომპანია
6001 ბოლინგერ კანიონ როუდი, სან-რამონი,
კალიფორნია 94583, აშშ

(111) M 1997 5375 R1
(156) 2007 11 20
(186) 2017 05 28
(732) დიუ პონტ დე ნემურ (ფრანს) ს.ა.
137, რიუ დე ლ'უნივერსიტე, F-75007 პარიზი,
საფრანგეთი

(111) M 1997 5376 R1
(156) 2007 11 20
(186) 2017 05 28
(732) დიუ პონტ დე ნემურ (ფრანს) ს.ა.
137, რიუ დე ლ'უნივერსიტე, F-75007 პარიზი,
საფრანგეთი

(111) M 1997 5743 R1
(156) 2007 06 26
(186) 2017 06 26
(732) დეილ კარნეგი & ასოციეიტს, ინკ.
290 მოტორ პარკუეი, ჰიპოვი, ნიუ-იორკი, აშშ

(111) M 1997 6241 R1
(156) 2008 01 18
(186) 2017 08 01
(732) ვიკინგ ოფის პროდაქტს, ინკ.
13809 საუთ ფიგუეროუ სტრიტი, ლოს-
ანჯელესი, კალიფორნია, აშშ

(111) M 1997 6615 R1
(156) 2007 09 03
(186) 2017 09 03
(732) ჰიუნდაი მოტორ კომპანი
140-2, კი-დონგი, ჯონგრო-კუ, სეული,
კორეის რესპუბლიკა

(111) M 1997 6807 R1
(156) 2007 09 19
(186) 2017 09 17
(732) ატლანტიკ უოჩ პროდაქშენ ლტდ
(ატლანტიკ უოჩ პროდუქციონ აგ)
(ატლანტიკ-უოჩ პროდუქსიონ ს.ა.)
ბუნდენგასე 18, CH 2540 გრენხენი, შვეიცარია

(111) M 1997 6955 R1
(156) 2007 09 25
(186) 2017 09 25
(732) ჰიუნდაი მოტორ კომპანი
140-2, კი-დონგი, ჯონგრო-კუ, სეული,
კორეის რესპუბლიკა

(111) M 1997 7322 R1
(156) 2008 01 22
(186) 2017 10 28
(732) დიაჯეო ბრენდს ბ.ვ.
მოლენგერუ 10-12, 1014 BG ამსტერდამი,
ნიდერლანდი

(111) M 1997 7851 R1
(156) 2008 02 08
(186) 2017 12 15
(732) გლაქსოსმიტკლაინ ბიოლოჯიკალს ს.ა.
რიუ დე ლ'ინსტიტუტ 89, B-1330
რიქსენსარტი, ბელგია

(111) M 1997 7896 R1
(156) 2007 12 18
(186) 2017 12 18
(732) ბონტექს ინკ.
უან ბონტექს დრაივი, ბუნენ-ვისტა, ვირჯინია
24416, აშშ

(111) M 1997 7942 R1
(156) 2007 12 24
(186) 2017 12 24
(732) იამანუჩი იუროპ ბ.ვ.
ელიზაბეთჰოფ 19, 2353 EW ლიდერდორფი,
ნიდერლანდი

(111) M 1997 7943 R1
(156) 2007 12 24
(186) 2017 12 24
(732) იამანუჩი იუროპ ბ.ვ.
ელიზაბეთჰოფ 19, 2353 EW ლიდერდორფი,
ნიდერლანდი

(111) M 1998 8033 R1
 (156) 2008 02 19
 (186) 2018 01 08
 (732) გეპელსქეა ას
 ნიკოვეინ 2, 0485 ოსლო, ნორვეგია

(111) M 1998 8140 R1
 (156) 2008 01 23
 (186) 2018 01 23
 (732) ვიკინგ ოფის პროდაქტს, ინკ.
 13809 საუთ ფიგუეროუ სტრიტი, ლოს-ანჯელესი, კალიფორნია, აშშ

(111) M 1998 8170 R1
 (156) 2008 01 29
 (186) 2018 01 29
 (732) ევიშ დიოდისერდია რიდივანოშან მიუკედე რესვენტარშაშაგ 30-38, კერეშტური უტ. ბუდაპეშტი, H-1106, უნგრეთი

(111) M 1998 8219 R1
 (156) 2008 02 02
 (186) 2018 02 02
 (732) კოდო ინკ., კალიფორნიის შტატის კორპორაცია
 1500 უაიტჰოლ ლეინი, სენტ-ჰელენა, კალიფორნია 94574, აშშ

(111) M 1998 8220 R1
 (156) 2008 02 02
 (186) 2018 02 02
 (732) კოდო ინკ., კალიფორნიის შტატის კორპორაცია
 1500 უაიტჰოლ ლეინი, სენტ-ჰელენა, კალიფორნია 94574, აშშ

(111) M 1998 8221 R1
 (156) 2008 02 02
 (186) 2018 02 02
 (732) კოდო ინკ., კალიფორნიის შტატის კორპორაცია
 1500 უაიტჰოლ ლეინი, სენტ-ჰელენა, კალიფორნია 94574, აშშ

(111) M 1998 8233 R1
 (156) 2008 02 12
 (186) 2018 02 04
 (732) ფორდ მტორ კომპანი
 ზე ამერიკან როუდი, დირბორნი, მიჩიგანი 48121, აშშ

(111) M 1998 8235 R1
 (156) 2008 02 04
 (186) 2018 02 04
 (732) დაიმლერკრაისლერ კორპორეიშენ 1000 კრაისლერ დრაივი, ობერნ-ჰილზი, შტატი მიჩიგანი 48326-2766, აშშ

(111) M 1998 8239 R1
 (156) 2008 02 05
 (186) 2018 02 05
 (732) იამანუჩი იუროპ ბ.ვ.
 ელიზაბეთჰოფ 19, 2353 EW ლიდერდორფი, ნიდერლანდი

(111) M 1998 8258 R1
 (156) 2008 02 11
 (186) 2018 02 06
 (732) ჯიმ ბიმ ბრენდზ კო
 510 ლეიკ კუკ როუდი, დირფილდი, ილინოისი, აშშ

(111) M 1998 8264 R1
 (156) 2008 02 11
 (186) 2018 02 06
 (732) ჯიმ ბიმ ბრენდზ კო
 510 ლეიკ კუკ როუდი, დირფილდი, ილინოისი, აშშ

(111) M 1998 8265 R1
 (156) 2008 02 06
 (186) 2018 02 06
 (732) პროქტერ & გემბლ ნედერლანდ ბ.ვ.
 ვატერმანვეგ 100, 3067 GG როტერდამი, ნიდერლანდი

(111) M 1998 8314 R1
 (156) 2008 02 10
 (186) 2018 02 10
 (732) პაკო რაბან პარფიუმს
 6 ბულევარ დუ პარკ 92523 ნუილი-სურ-სეინი, საფრანგეთი

(111) M 1998 8322 R1
 (156) 2008 02 11
 (186) 2018 02 11
 (732) ტრევირა გმბჰ
 ლიონერ შტრასე 38ა, 60528 მაინის ფრანკფურტი, გერმანია

(111) M 1998 8326 R1
 (156) 2008 02 12
 (186) 2018 02 12

(732) ჯიმ ბიმ ბრენდს, კო.
510 ლეიკ კუკ როუდი, დირფილდი,
ილინოისი, აშშ

6001 ბოლინგერ კანიონ როუდი, სან-რამონი,
კალიფორნია 94583, აშშ

(111) M 1998 8349 R1

(156) 2008 02 17

(186) 2018 02 17

(732) მაიკროსოფტ კორპორეიშენ
უან მაიკროსოფტ უეი, რედმონდი,
ვაშინგტონი 98052-6399, აშშ

(111) M 1998 8452 R1

(156) 2008 02 26

(186) 2018 02 26

(732) ე. რემი მარტენ & C°, კომპანია,
რომელიც შექმნილია საფრანგეთის
კანონების თანახმად
20, რიუ დე ლა სოსიეტე ვინიკოლი, 16100
კონიაკი, საფრანგეთი

(111) M 1998 8358 R1

(156) 2008 02 18

(186) 2018 02 18

(732) ჰენკელ კგაა

ჰენკელშტრასე 67, 40589 დიუსელდორფი,
გერმანია

(111) M 1998 8453 R1

(156) 2008 02 26

(186) 2018 02 26

(732) ე. რემი მარტენ & C°, კომპანია,
რომელიც შექმნილია საფრანგეთის
კანონების თანახმად
20, რიუ დე ლა სოსიეტე ვინიკოლი, 16100
კონიაკი, საფრანგეთი

(111) M 1998 8374 R1

(156) 2008 02 19

(186) 2018 02 19

(732) ფიატ აუტო ს.პ.ა.

კორსო ფლოვანი აგნელი 200, 10135 ტურინი,
იტალია

(111) M 1998 8454 R1

(156) 2008 02 26

(186) 2018 02 26

(732) ე. რემი მარტენ & C°, კომპანია,
რომელიც შექმნილია საფრანგეთის
კანონების თანახმად
20, რიუ დე ლა სოსიეტე ვინიკოლი, 16100
კონიაკი, საფრანგეთი

(111) M 1998 8378 R1

(156) 2008 02 20

(186) 2018 02 20

(732) ბერენტცენ-გრუპ აქტიენგეზელშაფტ
ბიოტერშტრასე 7, 49740 ჰაზელუნე, გერმანია

(111) M 1998 8455 R1

(156) 2008 02 26

(186) 2018 02 26

(732) ე. რემი მარტენ & C°, კომპანია,
რომელიც შექმნილია საფრანგეთის
კანონების თანახმად
20, რიუ დე ლა სოსიეტე ვინიკოლი, 16100
კონიაკი, საფრანგეთი

(111) M 1998 8385 R1

(156) 2008 02 20

(186) 2018 02 20

(732) ჰელსიკ & კო. მონოპოლ

42 ავენიუ დე შამპან, 51200 ეპერნე,
საფრანგეთი

(111) M 1998 8430 R1

(156) 2008 02 25

(186) 2018 02 25

(732) შევრონ ინტელექტუალ პროპერტი
ლლკ, დელავერის შტატი, შეზღუდული
პასუხისმგებლობის კომპანია
6001 ბოლინგერ კანიონ როუდი, სან-რამონი,
კალიფორნია 94583, აშშ

(111) M 1998 8489 R1

(156) 2008 03 02

(186) 2018 03 02

(732) დელ მონტე კორპორეიშენ
უან მარკეტ პლაზა, სან-ფრანცისკო,
კალიფორნია 94105, აშშ

(111) M 1998 8432 R1

(156) 2008 02 25

(186) 2018 02 25

(732) შევრონ ინტელექტუალ პროპერტი
ლლკ, დელავერის შტატი, შეზღუდული
პასუხისმგებლობის კომპანია

(111) M 1998 8501 R1

(156) 2008 03 02

(186) 2018 03 02

(732) პაკო რაბანი პარფიუმს
6, ბულვარ დიუ პარკი, ნეიი-სიურ-სენი,
საფრანგეთი

(111) M 1998 8525 R1
 (156) 2008 03 04
 (186) 2018 03 04
 (732) ვიტაბიქს ლიმიტიდ
 ვიტაბიქს მილზ, ბარტონ ლეტაიმერ,
 კეტერინგი, ნორთენტსი, NN15 5JR,
 შეერთებული სამეფო

(111) M 1998 8526 R1
 (156) 2008 03 04
 (186) 2018 03 04
 (732) ვიტაბიქს ლიმიტიდ
 ვიტაბიქს მილზ, ბარტონ ლეტაიმერ,
 კეტერინგი, ნორთენტსი, NN15 5JR,
 შეერთებული სამეფო

(111) M 1998 8527 R1
 (156) 2008 03 04
 (186) 2018 03 04
 (732) ვიტაბიქს ლიმიტიდ
 ვიტაბიქს მილზ, ბარტონ ლეტაიმერ,
 კეტერინგი, ნორთენტსი, NN15 5JR,
 შეერთებული სამეფო

(111) M 1998 8528 R1
 (156) 2008 03 04
 (186) 2018 03 04
 (732) ვიტაბიქს ლიმიტიდ
 ვიტაბიქს მილზ, ბარტონ ლეტაიმერ,
 კეტერინგი, ნორთენტსი, NN15 5JR,
 შეერთებული სამეფო

(111) M 1998 8529 R1
 (156) 2008 03 04
 (186) 2018 03 04
 (732) ვიტაბიქს ლიმიტიდ
 ვიტაბიქს მილზ, ბარტონ ლეტაიმერ,
 კეტერინგი, ნორთენტსი, NN15 5JR,
 შეერთებული სამეფო

(111) M 1998 8536 R1
 (156) 2008 03 04
 (186) 2018 03 04
 (732) კურეუასიერ ს.ა.
 2, პლას დიუ შატო, F-16200 ჟარნაკი,
 საფრანგეთი

(111) M 1998 8537 R1
 (156) 2008 03 04
 (186) 2018 03 04
 (732) კურეუასიერ ს.ა.
 2, პლას დიუ შატო, F-16200 ჟარნაკი,
 საფრანგეთი

(111) M 1998 8538 R1
 (156) 2008 03 04
 (186) 2018 03 04
 (732) კურეუასიერ ს.ა.
 2, პლას დიუ შატო, F-16200 ჟარნაკი,
 საფრანგეთი

(111) M 1998 8547 R1
 (156) 2008 03 05
 (186) 2018 03 05
 (732) ორიონ პიკერზ კორპორეიშენ
 10250 კონსტელეიშენ ბლედ., ლოს-
 ანჟელესი, კალიფორნია 90067-6241, აშშ

(111) M 1998 8577 R1
 (156) 2008 03 06
 (186) 2018 03 06
 (732) ბანგ & ოლაფსენ ა/ს
 პეტერ ბანგს ვეი 15, 7600 სტრუერი, დანია

(111) M 1998 8578 R1
 (156) 2008 03 06
 (186) 2018 03 06
 (732) ბანგ & ოლაფსენ ა/ს
 პეტერ ბანგს ვეი 15, 7600 სტრუერი, დანია

(111) M 1998 8623 R1
 (156) 2008 03 11
 (186) 2018 03 11
 (732) ირვიტა პლანტ პროტექშენ ნ.გ.
 პოს კაბაი ოფის პარკი, იუნიტ 13, კიუროსაო,,
 ანტილიის კუნძულები (ნიდერლანდის)

(111) M 1998 8676 R1
 (156) 2008 03 17
 (186) 2018 03 17
 (732) ფლუკ კორპორეიშენ
 6920 სივეი ბულვარი, ევერეტი, ვაშინგტონი
 98203, აშშ

(111) M 1998 8697 R1
 (156) 2008 03 20
 (186) 2018 03 20
 (732) ლეგრან ფრანს
 128, ავენიუ დიუ მარშალ დე ლატრ დე
 ტასინი, F-87000 ლიმოჟი, საფრანგეთი

(111) M 1998 8726 R1
 (156) 2008 03 25
 (186) 2018 03 25
 (732) ილვა სარონო ს.პ.ა.
 არქიმედის 311, I-21047 სარონო, იტალია

(111) M 1998 8727 R1
 (156) 2008 03 25
 (186) 2018 03 25
 (732) ლეგრან ფრანს
 128, ავენიუ დიუ მარშალ დე ლატრ დე
 ტასინი, F-87000 ლიმოჟი, საფრანგეთი

(111) M 1998 8742 R1
 (156) 2008 03 26
 (186) 2018 03 26
 (732) ესაბ აკტივობლაგ
 ჰერკულესგატან 72, ბოქს 8004, S-40277
 გეტებორგი, ნიდერლანდი

(111) M 1998 8757 R1
 (156) 2008 03 30
 (186) 2018 03 30
 (732) ვიზა ინტერნეშენელ სერვის
 ასოსიეიშენ
 900 მეტრო სენტერ ბულვარი, ფოსტერ-სიტი,
 კალიფორნია 94404, აშშ

(111) M 1998 8763 R1
 (156) 2008 03 30
 (186) 2018 03 30
 (732) დიაჯეო ბრენდზ ბ.გ.
 მოლენვეერუ 10-12, ამსტერდამი, 1014 BG,
 ნიდერლანდი

(111) M 1998 8764 R1
 (156) 2008 03 30
 (186) 2018 03 30
 (732) დიაჯეო ბრენდზ ბ.გ.
 მოლენვეერუ 10-12, ამსტერდამი, 1014 BG,
 ნიდერლანდი

(111) M 1998 8765 R1
 (156) 2008 03 30
 (186) 2018 03 30
 (732) დიაჯეო ბრენდზ ბ.გ.
 მოლენვეერუ 10-12, ამსტერდამი, 1014 BG,
 ნიდერლანდი

(111) M 1998 8773 R1
 (156) 2008 04 03
 (186) 2018 04 03
 (732) დიაჯეო ბრენდზ ბ.გ.
 მოლენვეერუ 10-12, ამსტერდამი, 1014 BG,
 ნიდერლანდი

(111) M 1998 8774 R1
 (156) 2008 04 03
 (186) 2018 04 03

(732) დიაჯეო ბრენდზ ბ.გ.
 მოლენვეერუ 10-12, ამსტერდამი, 1014 BG,
 ნიდერლანდი

(111) M 1998 8810 R1
 (156) 2008 04 07
 (186) 2018 04 07
 (732) პფაიზერ პროდაქტს ინკ.,
 კონექტიკუტის კორპორაცია
 ისტერნ პოინტ როუდი, გროტონი,
 კონექტიკუტი 06340, აშშ

(111) M 1998 8937 R1
 (156) 2008 04 21
 (186) 2018 04 21
 (732) ინტელსეტ, ლტდ
 14 დანდონალდ სტრიტ უესტი, ჰამილტონი
 BM 09, ბერმუდის კუნძულები

(111) M 1998 8938 R1
 (156) 2008 04 21
 (186) 2018 04 21
 (732) ინტელსეტ, ლტდ
 14 დანდონალდ სტრიტ უესტი, ჰამილტონი
 BM 09, ბერმუდის კუნძულები

(111) M 1998 8949 R1
 (156) 2008 04 21
 (186) 2018 04 21
 (732) დივაფარმა გმბჰ
 41, მოცენერ შტრასე, D-12277 ბერლინი,
 გერმანია

(111) M 1998 9058 R1
 (156) 2008 04 29
 (186) 2018 04 29
 (732) ასტრაზენეკა უკ ლიმიტიდ
 15 სტენჰოუპ გეიტი, ლონდონი W1Y 6LN, ,
 შეერთებული სამეფო

(111) M 1998 9094 R1
 (156) 2008 04 30
 (186) 2018 04 30
 (732) ფილიგრან ტრეგესისტემე გმბჰ & კო. კგ
 ამ ცაპენბერგ 6, 31633 ლევეზე/ვეზერ,
 გერმანია

(111) M 1998 9190 R1
 (156) 2008 05 04
 (186) 2028 05 04
 (732) ჩოის ჰოტელს ინტერნეშენელ, ინკ.
 10750 კოლუმბია პაიკ, სილვერ სპრინგ MD-
 20901, აშშ

(111) M 1998 9230 R1
 (156) 2008 05 06
 (186) 2018 05 06
 (732) ვ & ლტ სეფრანეკ + კო
 ინდუსტრიშტრასე 15A, CH-6300 ცუგი,
 შვეიცარია

(186) 2018 05 14
 (732) პაკო რაბან პარფიუმ
 6 ბულვარ დიუ პარკ, ნეიი-სიურ-სენი (ჰოტ-
 ლე-სენი), საფრანგეთი

(111) M 1998 9231 R1
 (156) 2008 05 06
 (186) 2018 05 06
 (732) ვ & ლტ სეფრანეკ + კო
 ინდუსტრიშტრასე 15A, CH-6300 ცუგი,
 შვეიცარია

(111) M 1998 9435 R1
 (156) 2008 05 27
 (186) 2028 05 27
 (732) ჩოის ჰოტელზ ინტერნეშენელ, ინკ.
 10750 კოლუმბია პაიკ, სილვერ სპრინგ MD-
 20901, აშშ

(111) M 1998 9232 R1
 (156) 2008 05 06
 (186) 2018 05 06
 (732) ვ & ლტ სეფრანეკ + კო
 ინდუსტრიშტრასე 15A, CH-6300 ცუგი,
 შვეიცარია

(111) M 1998 9233 R1
 (156) 2008 05 06
 (186) 2018 05 06
 (732) იქსაიდ ტექნოლოჯიზ, დელავერის
 კორპორაცია
 13000 დირფილდ პარკვეი, ბილდინგ 200,
 ალფარეტა, GA 30004, აშშ

(111) M 1998 9332 R1
 (156) 2008 05 14
 (186) 2018 05 14
 (732) პაკო რაბან პარფიუმ
 6 ბულვარ დიუ პარკ, ნეიი-სიურ-სენი (ჰოტ-
 ლე-სენი), საფრანგეთი

(111) M 1998 9333 R1
 (156) 2008 05 14
 (186) 2018 05 14
 (732) პაკო რაბან პარფიუმ
 6 ბულვარ დიუ პარკ, ნეიი-სიურ-სენი (ჰოტ-
 ლე-სენი), საფრანგეთი

(111) M 1998 9334 R1
 (156) 2008 05 14
 (186) 2018 05 14
 (732) პაკო რაბან პარფიუმ
 6 ბულვარ დიუ პარკ, ნეიი-სიურ-სენი (ჰოტ-
 ლე-სენი), საფრანგეთი

(111) M 1998 9337 R1
 (156) 2008 05 14

9.2. სასაქონლო ნიშნის რეგისტრაციასთან დაკავშირებული ცვლილებები

9.2.1. სასაქონლო ნიშანზე უფლებების სრული გადასვლა

(111) M 1999 011552 R

(732) ოუ პი ჰოლდინგს ლტკ, 103 ფაულკ
როუდი, სუიტ 200, უილმინგტონი, დელავერი
19803, აშშ

(770) ოუშენ პასიფიკ აპარელ კორპ., 3,
სტუდენტუი ირვინი, კალიფორნია 92618,
აშშ

(580) 2008-03-04

(111) M 1997 006044 R1

(732) გრეიტ ლეიკს ქემიკალ (ეუროპ) გმბჰ
(შვეიცარიის კომპანია), ბანჰოფპლაცეი 65,
ფრაუნფელდი CH-8500, შვეიცარია

(770) ფმკ კორპორეიშენ, 1735 მარკეტ
სტრიტი, ფილადელფია, პენსილვანია 19103,
აშშ

(580) 2008-03-04

(111) M 1998 008111 R

(732) ჯენერალ ელექტრიკ კომპანი, 1 რივერ
როუდი, შენექტიდი, ნიუ-იორკი 12345, აშშ

(770) ნუოვო პიონ ჰოლდინგ ს.პ.ა., 2, ვია
ფელიჩე მატეუჩი, I-50127 ფლორენცია,
იტალია

(580) 2008-03-04

(111) M 1998 008378 R1

(732) ბერენტცენ-გრუპ აქტიენგეზელშაფტ,
ბიოერშტრასე 7, 49740 ჰაზელუნგ, გერმანია

(770) ბერენტცენ ბრენერიენ გმბჰ + კო.კგ,
ბიოერშტრასე 7, 49740 ჰაზელუნგ, გერმანია

(580) 2008-03-07

(111) M 1998 008385 R1

(732) კომპანი ვრანკენ პურ ლე ო კომერს,
შატო დე კასტენი, 51270 მონმორ-ლუსი,
საფრანგეთი

(770) გ.პ. მუმ & სი, სოსიეტე ვინიკოლ დე
შამპან სუკესერ, 29, რიუ დე შამპ დე მარსი, F-
51100 რეიმსი, საფრანგეთი

(580) 2008-02-05

(111) M 1998 008385 R1

(732) შამპან კოლონ, 17 ავენიუ დე შამპან,
51200 ეპერნე, საფრანგეთი

(770) კომპანი ვრანკენ პურ ლე ო კომერს,
შატო დე კასტენი, 51270 მონმორ-ლუსი,
საფრანგეთი

(580) 2008-03-13

9.2.2. სასაქონლო ნიშნის მფლობელის სახელისა და/ან მისამართის
ცვლილებები

(111) M 2006 017106 R
(732) ს.ს. "ლომისი", სანაპიროს ქ.1, 0600 ,
დაბა ახალგორი, საქართველო
(770) შ.პ.ს. "ლომისი", სანაპიროს ქ., 1, 0600,
დაბა ახალგორი, საქართველო
(580) 2008-03-04

(580) 2008-02-29

(111) M 2006 017215 R
(732) ვლაკტორ ტრედიინგ ლიმიტიდ, არქ.
მაკარიოს III, 134, იოტა-კორტი, ფლეტ/ოფისი
102, P.C. 3021, ლიმასოლი, კვიპროსი
(770) ვლაკტორ ტრედიინგ ლიმიტიდ, არქ.
მაკარიოს III, 134, იოტა კორტი, I ფლორი,
ფლეტ/ოფისი 102 P.C. 3021, ლიმასოლი,
კვიპროსი
(580) 2008-02-29

(111) M 1996 002869 R1
(732) ეგიშ დიოდისერდიარ ნიილვანოშან
მიუკედელ რესვენტარშაშაგ, 30-38, კერესტური
უტ. ბუდაპეშტი, H-1106, უნგრეთი
(770) ეგიშ დიოდისერდიარ რტ, 30-38
კერესტური უტ. ბუდაპეშტი, H-1106,
უნგრეთი
(580) 2008-03-04

(111) M 2006 017216 R
(732) ვლაკტორ ტრედიინგ ლიმიტიდ, არქ.
მაკარიოს III, 134, იოტა-კორტი, ფლეტ/ოფისი
102, P.C. 3021, ლიმასოლი, კვიპროსი
(770) ვლაკტორ ტრედიინგ ლიმიტიდ, არქ.
მაკარიოს III, 134, იოტა კორტი, I ფლორი,
ფლეტ/ოფისი 102 P.C. 3021, ლიმასოლი,
კვიპროსი
(580) 2008-02-29

(111) M 1997 005743 R1
(732) დეილ კარნეგი & ასოციეტს, ინკ., 290
მორტორ პარკუეი, ჰიპოვი, ნიუ-იორკი, აშშ
(770) დეილ კარნეგი & ასოციეტს, ინკ., 1475
ფრანკლინ ავენიუ, გარდენ სიტი, ნიუ-იორკი,
აშშ
(580) 2008-03-13

(111) M 2007 017753 R
(732) ვლაკტორ ტრედიინგ ლიმიტიდ, არქ.
მაკარიოს III, 134, იოტა-კორტი, ფლეტ/ოფისი
102, P.C. 3021, ლიმასოლი, კვიპროსი
(770) ვლაკტორ ტრედიინგ ლიმიტიდ, არქ.
მაკარიოს III, 134, იოტა კორტი, I ფლორი,
ფლეტ/ოფისი 102 P.C. 3021, ლიმასოლი,
კვიპროსი
(580) 2008-02-29

(111) M 1997 006280 R1
(732) დევრო-ტიპაკ, ინკ., ვეინბერგშტრასე 72,
8006 ციურხი, შვეიცარია
(770) ტიპაკ, ინკ., ვეინბერგშტრასე 72, 8006
ციურხი, შვეიცარია
(580) 2008-02-28

(111) M 2007 017755 R
(732) ვლაკტორ ტრედიინგ ლიმიტიდ, არქ.
მაკარიოს III, 134, იოტა-კორტი, ფლეტ/ოფისი
102, P.C. 3021, ლიმასოლი, კვიპროსი
(770) ვლაკტორ ტრედიინგ ლიმიტიდ, არქ.
მაკარიოს III, 134, იოტა კორტი, I ფლორი,
ფლეტ/ოფისი 102 P.C. 3021, ლიმასოლი,
კვიპროსი
(580) 2008-02-29

(111) M 1997 006280 R1
(732) დევრო, ინკ., ვეინბერგშტრასე 72, 8006
ციურხი, შვეიცარია
(770) დევრო-ტიპაკ, ინკ., ვეინბერგშტრასე 72,
8006 ციურხი, შვეიცარია
(580) 2008-02-28

(111) M 2007 018066 R
(732) ვლაკტორ ტრედიინგ ლიმიტიდ, არქ.
მაკარიოს III, 134, იოტა-კორტი, ფლეტ/ოფისი
102, P.C. 3021, ლიმასოლი, კვიპროსი
(770) ვლაკტორ ტრედიინგ ლიმიტიდ, არქ.
მაკარიოს III, 134, იოტა-კორტი, ფლეტ/ოფისი
102 P.C. 3021 ლიმასოლი, კვიპროსი

(111) M 1997 006280 R1
(732) დევრო, ინკ., 1011 ვორენვილე როუდი,
სუიტ 255, ლაისლ, ილინოისი 60532,
შვეიცარია
(770) დევრო, ინკ., ვეინბერგშტრასე 72, 8006
ციურხი, შვეიცარია
(580) 2008-02-28

(111) M 1997 006280 R1
(732) დევრო, ინკ., ს/ყ 11925 სრ, კოლუმბია,
სამხრეთ კაროლინას შტატი 29211,
შვეიცარია
(770) დევრო, ინკ., 1011 ვორენვილე როუდი,
სუიტ 255, ლაისლ, ილინოისი 60532,
შვეიცარია
(580) 2008-02-28

(111) M 1997 006807 R1
(732) ატლანტიკ უოჩ პროდუქშენ ლტდ
(ატლანტიკ უოჩ პროდუქციონ აგ)

(ატლანტიკ-უიზ პროდუქსიონ ს.ა.),
ბუნდენგასე 18, CH 2540 გრენჩენი, შვეიცარია
(770) ატლანტიკ უიზ პროდუქშენ ლტდ
(ატლანტიკ უიზ პროდუქციონ აგ)
(ატლანტიკ-უიზ პროდუქსიონ ს.ა.), 35,
დორფშტრასე, CH-2544 ბეტლახი, შვეიცარია
(580) 2008-03-04

(580) 2008-03-04

(111) M 1997 007420 R1
(732) ბიოთერმ ს.ა., "ნეპტუნი", 11 ავენიუ
ალბერტ II, MC 98000, მონაკო
(770) ბიოთერმ ს.ა., სახლი "ნეპტუნი", 9,
ტახტის მემკვიდრე პრინც ალბერტის ავენიუ,
მონაკო
(580) 2008-03-04

(111) M 1998 008547 R1
(732) ორიონ პიკჩერზ კორპორეიშენ, 10250
კონსტელეიშენ ბლვდ., ლოს-ანჯელესი,
კალიფორნია 90067-6241, აშშ
(770) ორიონ პიკჩერზ კორპორეიშენ, 2500
ბროდვეი სტრიტი, სანტა-მონიკა,
კალიფორნია 90404-3061, აშშ
(580) 2008-03-04

(111) M 1998 008170 R1
(732) ეგიშ დიოდისერდიარ ნიილვანოშან
მიუკედე რესვენტარშაშა, 30-38, კერესტური
უტ. ბუდაპეშტი, H-1106, უნგრეთი
(770) ეგიშ დიოდისერდიარ რტ, 30-38
კერესტური უტ, ბუდაპეშტი, H-1106,
უნგრეთი
(580) 2008-03-04

(111) M 1998 008757 R1
(732) ვიზა ინტერნეშენელ სერვის
ასოსიეიშენ, 900 მეტრო სენტერ ბულვარი,
ფოსტერ-სიტი, კალიფორნია 94404, აშშ
(770) ვიზა ინტერნეშენელ სერვის
ასოსიეიშენ, 3125 კლიარვიუ ვეი, სან-მატეო,
კალიფორნია 94402, აშშ
(580) 2008-02-06

(111) M 1998 008378 R1
(732) ბერენტცენ ბრენერიენ გმბჰ + კო.კგ,
ბიოთერშტრასე 7, 49740 ჰასელუნი, გერმანია
(770) ბერენტცენ ბრენერიენ გმბჰ + კო.,
ბიოთერშტრასე 7, 49740 ჰასელუნი, გერმანია
(580) 2008-03-07

(111) M 1998 008949 R1
(732) დივაფარმა გმბჰ, 41, მოცენერ შტრასე,
D-12277 ბერლინი, გერმანია
(770) დივაფარმა-კნუფინკე
არცნაიმიტელვერკ გმბჰ, 41, მოცენერ
შტრასე, D-12277 ბერლინი, გერმანია
(580) 2008-03-05

(111) M 1998 008385 R1
(732) ჰედსიკ & კო. მონოპოლ, 17 ავენიუ დე
შამპან, 51200 ეპერნე, საფრანგეთი
(770) შამპან კოლონ, 17 ავენიუ დე შამპან,
51200 ეპერნე, საფრანგეთი
(580) 2008-03-13

(111) M 1998 008385 R1
(732) ჰედსიკ & კო. მონოპოლ, 42 ავენიუ დე
შამპან, 51200 ეპერნე, საფრანგეთი
(770) ჰედსიკ & კო. მონოპოლ, 17 ავენიუ დე
შამპან, 51200 ეპერნე, საფრანგეთი
(580) 2008-03-13

(111) M 1998 008547 R1
(732) ორიონ პიკჩერზ კორპორეიშენ, 2500
ბროდვეი სტრიტი, სანტა-მონიკა,
კალიფორნია 90404-3061, აშშ
(770) ორიონ პიკჩერზ კორპორეიშენ, 1888
სენჩერი პარკ ისტი, ლოს-ანჯელესი,
კალიფორნია 90067, აშშ

10. სამრეწველო ნიშნუბისა და სასაქონლო ნიშნების ფერადი გამოსახულებები*

(55)

(11) DM/068681



(55)

(11) DM/069636



(55)

(11) DM/069640



(55)

(11) DM/069596



(55)

(11) DM/069642



* ფერადი გამოსახულების ბეჭდვის ხერხი ფერების ზუსტად გამოსახვის საშუალებას არ იძლევა

(55) (11) DM/069643



(55) (11) DM/069667

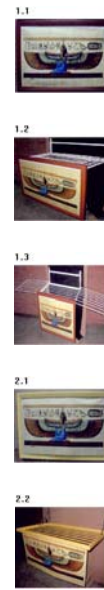

(55) (11) DM/069644



(55) (11) DM/069646



(540) (260) AM 2008 40612 A



(540) (260) AM 2008 42409 A



(540) (260) AM 2008 43473 A



(540) (260) AM 2008 43480 A



(540) (260) AM 2008 43481 A

LEADER
ლიდერი



(540) (260) AM 2008 43763 A

(540) (260) AM 2008 43497 A



(540) (260) AM 2008 43764 A

(540) (260) AM 2008 43510 A



(540) (260) AM 2008 43511 A



(540) (260) AM 2008 43765 A



(540) (260) AM 2008 43512 A



(540) (260) AM 2008 43766 A



(540) (260) AM 2008 43513 A



(540) (260) AM 2008 43767 A



(540) (260) AM 2008 43761 A

(540) (260) AM 2008 43768 A



(540) (260) AM 2008 43769 A



(540) (260) AM 2008 43770 A



(540) (260) AM 2008 43771 A



(540) (260) AM 2008 43835 A



(540) (260) AM 2008 43946 A



(540) (260) AM 2008 43984 A



(540) (260) AM 2008 44017 A



(540) (260) AM 2008 44018 A



(540) (260) AM 2008 44019 A



შ ი ნ ა ა რ ს ი

1.	გამოგონებები	10
1.1.	პატენტები გამოგონებებზე (მეორე პუბლიკაცია)	10
2.	შემოტანილი პატენტები	15
3.	სასარგებლო მოდელები	16
3.1.	პატენტი სასარგებლო მოდელებზე (მეორე პუბლიკაცია)	16
4.	სამრეწველო ნიმუშები	17
4.1.	პატენტი სამრეწველო ნიმუშზე (მეორე პუბლიკაცია)	17
5.	სისტემური საძიებლები და შესაბამისობის ცხრილები	18
5.1.	გამოგონებები (მეორე პუბლიკაცია)	18
5.1.1.	საერთაშორისო კლასიფიკაციის ინდექსთან განაცხადის პატენტის და გამოქვეყნების ნომრების შესაბამისობის ცხრილი	18
5.1.2.	პატენტის ნომერთან განაცხადების გამოქვეყნების ნომრისა და საერთაშორისო კლასიფიკაციის ინდექსის შესაბამისობის ცხრილი	19
5.1.3.	განაცხადის ნომერთან, განაცხადის გამოქვეყნების ნომრისა და პატენტის ნომრის შესაბამისობის ცხრილი	20
5.2.	სასარგებლო მოდელები (მეორე პუბლიკაცია)	20
5.2.1.	საერთაშორისო კლასიფიკაციის ინდექსთან განაცხადის პატენტის და გამოქვეყნების ნომრების შესაბამისობის ცხრილი	20
5.2.2.	პატენტის ნომერთან განაცხადების გამოქვეყნების ნომრისა და საერთაშორისო კლასიფიკაციის ინდექსის შესაბამისობის ცხრილი	20
5.2.3.	განაცხადის ნომერთან, განაცხადის გამოქვეყნების ნომრისა და პატენტის ნომრის შესაბამისობის ცხრილი	21
5.3.	სამრეწველო ნიმუშები (მეორე პუბლიკაცია)	21
4.3.1.	საერთაშორისო კლასიფიკაციის ინდექსთან განაცხადის პატენტის და გამოქვეყნების ნომრების შესაბამისობის ცხრილი	21
5.3.2.	პატენტის ნომერთან განაცხადების გამოქვეყნების ნომრისა და საერთაშორისო კლასიფიკაციის ინდექსის შესაბამისობის ცხრილი	21
5.3.3.	განაცხადის ნომერთან, განაცხადის გამოქვეყნების ნომრისა და პატენტის ნომრის შესაბამისობის ცხრილი	21
6.	სამრეწველო ნიმუშები, რომლებიც რეგისტრირებულია საერთაშორისო ბიუროში ჰააგის შეთანხმების 1960 წლის აქტისა და/ან 1999 წლის ჟენევის აქტის თანახმად, საქართველოს ტერიტორიაზე უფლებათა გავრცელების მოთხოვნით	22
7.	სასაქონლო ნიშნები	41
7.1.	განაცხადები	41
7.1.1.	ეროვნული განაცხადები	41
7.1.2.	საერთაშორისო განაცხადები	56
7.2.	რეგისტრირებული სასაქონლო ნიშნები	72
7.3.	საერთაშორისო რეგისტრირებული სასაქონლო ნიშნები	75
8.	სისტემური საძიებლები და შესაბამისობის ცხრილები	82
8.1.	სასაქონლო ნიშნები	82
8.1.1.	სასაქონლო ნიშნის რეგისტრაციის ნომერთან განაცხადის ნომრის და განაცხადის გამოქვეყნების მონაცემების შესაბამისობის ცხრილი	82
8.1.2.	სასაქონლო ნიშნის გამოქვეყნების ნომრისა და განაცხადის ნომრის შესაბამისობის ცხრილი	82
8.1.3.	სასაქონლო ნიშნის საქონლის და/ან მომსახურების კლასის მიხედვით განაცხადის გამოქვეყნების ნომრის საძიებელი	83
9.	ოფიციალური შეტყობინება	85
9.1.	სასაქონლო ნიშნის სამართლებრივი სტატუსის ცვლილებები	85
9.1.1.	სასაქონლო ნიშნის რეგისტრაციის მოქმედების ვადის გაგრძელება	85
9.2.	სასაქონლო ნიშნის რეგისტრაციასთან დაკავშირებული ცვლილებები	91
9.2.1.	სასაქონლო ნიშანზე უფლებების სრული გადაცემა	91
9.2.2.	სასაქონლო ნიშნის მფლობელის სახელისა და/ან მისამართის ცვლილებები	92
10.	სამრეწველო ნიმუშებისა და სასაქონლო ნიშნების ფერადი გამოსახულებები	94

ოფიციალური ბიულეტენი

№ 6(250)

მთავარი რედაქტორი ბ. სარალიძე

რედაქტორი მ. ტატიშვილი

მთარგმნელი რედაქტორები: მ. სიჭინავა

გ. ნადარეიშვილი

პორექტორები: ლ. ჭანტურია

ც. ელბაქიძე

კომპიუტერული წყობა: მ. ორდენიძე

ქ. სვანიძე

რეზოგრაფი ბეჭდვა ი. გოგოლაშვილი

გადაცა ასაწყობად 2008.03.10

სელმოწერილია დასაბეჭდად 2008.03.25

ტირაჟი 100

შეკვეთა № 6

დაბეჭდილია “საქპატენტის” პოლიგრაფიულ ბაზაში

მის.: 0179, თბილისი, ილია ჭავჭავაძის გამზ. I შესახვ. № 6