



საქართველოს ინტელექტუალური
საკუთრების ეროვნული ცენტრი

საქპატენტი

სამრეწველო საკუთრების

ოფიციალური

ბიულეტენი

**OFFICIAL BULLETIN
OF THE INDUSTRIAL PROPERTY**

7(275)

2009

თბილისი

სამრეწველო საკუთრების

ოფიციალური

ბიულეტენი

**OFFICIAL BULLETIN
OF THE INDUSTRIAL PROPERTY**

7(275)

გამოგონებები

სასარგებლო მოდელები

სამრეწველო ნიშნები

სასაქონლო ნიშნები

**ბიულეტენი მოთავსებული მასალების გამოქვეყნების
თარიღია 2009 წლის 10 აპრილი**

ბიულეტენი გამოდის თვეში ორჯერ

გამოგონებები

განაცხადები: №№ 10596; 10728; 10057; 10166; 9656; 10734; 1730; 10781; 10826; 10332; 10519; 10539; 10499; 10518; 10839; 9536; 10267; 9494; 10287; 10276; 9421; 10173; 10300; 10841; 8979; 10572; 10432; 9968; 10397; 9491; 9401

სასარგებლო მოდელები

განაცხადები: №№ 10759; 10761; 10706; 10760; 10438; 10437; 10436; 10698; 9353; 10497; 10757; 11039; 10242; 10187; 10186; 10946; 10954; 10835

სამრეწველო ნიმუშები

განაცხადები: №№ 518; 517; 502; 513; 520; 519

პატენტები გამოგონებებზე (მეორე პუბლიკაცია)

პატენტები: №№ 4662-4669

პატენტები სასარგებლო მოდელებზე (მეორე პუბლიკაცია)

პატენტი: № 1492

პატენტები სამრეწველო ნიმუშებზე (მეორე პუბლიკაცია)

პატენტი: № 377

სასაქონლო ნიშნები

ეროვნული ბანასხალები: №№ 47233; 48223; 48249; 48402; 48448; 48472; 48480; 48490-48497; 48501-48503; 48522; 48594; 48606-48607; 48624; 48654; 48663-48667; 48777-48778; 48792; 48860-48864; 48883; 48926; 48939-48942; 48949-48951; 49029; 49038; 49166; 49210; 49227; 49250; 49297; 49359; 49523; 49549

საერთაშორისო ბანასხალები: №№ 47308; 47322; 48006; 49032--49035; 49039-49040; 49042-49049; 49092-49093; 49097-49102; 49104-49105; 49323; 49348-49356; 49358; 49360-49369; 49373-49377; 49379-49380; 49382-49397; 49399-49412; 49545-49548; 49550-49552; 49554-49556; 49565-49568; 49594-49603; 49613-49616; 49620-49621; 49623-49624; 49626-49630; 49659-49660; 49663-49664; 49668-49670; 49677-49680; 49683-49711; 49830-49831-49832; 49834-49835; 49840-49848; 49850-49855; 49859-49867; 49883-49890; 49892-49893; 49895; 40092*; 40562*; 40627*; 41106*

რეგისტრირებული სასაქონლო ნიშნები: №№ 19152-19193

საერთაშორისო რეგისტრირებული

სასაქონლო ნიშნები: №№ 41240; 41562; 42299; 42446; 40822; 46254; 46914-46919; 46924-46927; 46945-46948; 47032-47044; 47221-47225; 47227-47228; 47252-47258; 47274; 47276; 47278-47280; 47282-47291; 47321; 47330; 47333-47334; 47347-47352; 47374-47377; 47381-47383; 47394-47395; 47401-47418; 47421-47429; 47455-47464; 47466-47475-47478-47488; 47497-47506; 47525-47526; 47528-47532; 47548; 47555-47557; 47559-47562; 47564-47577; 47480-47589; 47607; 47609-47612; 47614-47617; 47619; 47621; 47643-47647; 47678-47682; 47684-47689; 47692-47700; 47716-47718; 47721-47727; 47730-47731; 47794; 48742

* აპელაციის შემდეგ გამოქვეყნებული განაცხადების ნომრები აღნიშნულია ვარსკვლავით

** სასამართლოს გადაწყვეტილების შემდეგ გამოქვეყნებული განაცხადის ნომრები აღნიშნულია ვარსკვლავით

**საერთაშორისო კოდეზი ბიზლიოგრაფიული მონაცემების
ილენტიფიკაციისათვის**

(გამოგონებები, სასარგებლო მოდელები)

- (10) ექსპერტიზაგავლილი განაცხადის გამოქვეყნების ნომერი;
- (11) პატენტის ნომერი და სახეობის კოდი;
- (21) განაცხადის სარეგისტრაციო ნომერი;
- (22) განაცხადის შეტანის თარიღი;
- (23) საგამოფენო პრიორიტეტის თარიღი ან აღრინდელი პრიორიტეტის მქონე განაცხადის შეტანის თარიღი და, თუ შესაძლებელია, განაცხადის ნომერი;
- (24) თარიღი, რომლიდანაც იწყება პატენტის მოქმედება;
- (31) საპრიორიტეტო განაცხადის ნომერი;
- (32) საპრიორიტეტო განაცხადის შეტანის თარიღი;
- (33) კოდი ქვეყნისა ან რეგიონული ორგანიზაციისა, რომლის უწყებამაც მიანიჭა ნომერი საპრიორიტეტო განაცხადს;
- (44) დამცავი საბუთის ჯერ არმქონე, მაგრამ ექსპერტიზაგავლილი განაცხადის გამოქვეყნების თარიღი და ბიულეტენის ნომერი;
- (45) რეგისტრაცია გავლილი საპატენტო საბუთის გამოქვეყნების თარიღი;
- (51) საერთაშორისო საპატენტო კლასიფიკაციის ინდექსი;
- (54) გამოგონების დასახელება;
- (57) რეფერატის ტექსტი;
- (60) სრულ ექსპერტიზაგავლილ გამოგონებაზე უცხოური საპატენტო უწყების მიერ გაცემული დამცავი საბუთის ნომერი, თარიღი, რომლიდანაც იწყება ამ დამცავი საბუთის მოქმედება, და კოდი ქვეყნისა ან რეგიონული ორგანიზაციისა, რომლის უწყებამაც გასცა ეს დამცავი საბუთი;
- (62) უფრო აღრინდელი განაცხადის ნომერი და, თუ შესაძლებელია, წარდგენის თარიღი გამოცალკეებულ განაცხადის შემთხვევაში;
- (71) განმცხადებლის სახელი, გვარი (ქვეყნის კოდი)*;
- (72) გამომგონებლის სახელი, გვარი (ქვეყნის კოდი);
- (73) პატენტმფლობელის სახელი, გვარი (ქვეყნის კოდი), მისამართი;
- (74) წარმომადგენლის ან პატენტრწმუნებულის სახელი, გვარი;
- (85) საერთაშორისო განაცხადის ეროვნული ფაზის დაწყების თარიღი;
- (86) საერთაშორისო განაცხადის ნომერი და შეტანის თარიღი;
- (87) საერთაშორისო განაცხადის გამოქვეყნების ნომერი და თარიღი.

* ოურიდიული პირის შემთხვევაში ჩაიწერება მისი სახელწოდება

**საერთაშორისო კოდეზი ბიბლიოგრაფიული მონაცემების
ილენტიფიკაციისათვის
(სამრეწველო ნიმუშები)**

- (10) განაცხადის გამოქვეყნების ნომერი;
- (11) პატენტის ნომერი და სახეობის კოდი ან რეგისტრაციის ნომერი;
- (15) რეგისტრაციის თარიღი/პატენტის გაგრძელების თარიღი;
- (18) პატენტის ან რეგისტრაციის მოქმედების ვადის გასვლის სავარაუდო თარიღი;
- (21) განაცხადის ნომერი;
- (22) განაცხადის შეტანის თარიღი;
- (23) საგამოფენო პრიორიტეტის თარიღი ან აღრინდელი პრიორიტეტის მქონე განაცხადის შეტანის თარიღი და, თუ შესაძლებელია, განაცხადის ნომერი;
- (24) თარიღი, რომლიდანაც იწყება პატენტის მოქმედება;
- (28) სამრეწველო ნიმუშის რაოდენობა განაცხადში;
- (30) საპრიორიტეტო მონაცემები (განაცხადის ნომერი, განაცხადის შეტანის თარიღი და ორასოიანი კოდი იმ ორგანიზაციის იდენტიფიკაციისათვის, სადაც იყო წარდგენილი საპრიორიტეტო განაცხადი);
- (31) საპრიორიტეტო განაცხადის ნომერი;
- (32) საპრიორიტეტო განაცხადის შეტანის თარიღი;
- (33) კოდი ქვეყნისა ან რეგიონული ორგანიზაციისა, რომლის უწყებამაც მიანიჭა ნომერი საპრიორიტეტო განაცხადს;
- (34) ისმო-ს სტანდარტის - შთ.3 შესაბამისი ორასოიანი კოდი იმ ორგანიზაციის იდენტიფიკაციისათვის, სადაც იყო წარდგენილი საპრიორიტეტო განაცხადი;
- (44) სამრეწველო ნიმუშის გამოქვეყნების თარიღი და ბიულეტენის ნომერი (პირველი პუბლიკაცია);
- (45) საერთაშორისო ბიუროს მიერ დარეგისტრირებული სამრეწველო ნიმუშის გამოქვეყნების თარიღი და ბიულეტენის ნომერი;
- (51) სამრეწველო ნიმუშის საერთაშორისო კლასიფიკაცია (ლოკარნოს კლასიფიკაციის კლასი და ქვეკლასი);
- (54) სამრეწველო ნიმუშის დასახელება;
- (55) სამრეწველო ნიმუშის გამოსახულება;
- (57) სამრეწველო ნიმუშის არსებითი ნიშნების აღწერა, ფერის ჩათვლით;
- (62) აღრინდელი განაცხადის, რეგისტრაციის ან საბუთის ნომერი და, თუ შესაძლებელია, წარდგენის თარიღი, გამოცალკევებული განაცხადის შემთხვევაში;
- (71) განმცხადებლის სახელი, გვარი (ქვეყნის კოდი)*, მისამართი;
- (72) ავტორის სახელი, გვარი (ქვეყნის კოდი);
- (73) პატენტმფლობელის სახელი, გვარი (ქვეყნის კოდი), მისამართი;
- (74) წარმომადგენლის სახელი, გვარი და მისამართი;
- (81) შესაბამისი მონაწილე მხარეები **
 - II. მონაწილე მხარეები, აღნიშნული 1960 წლის აქტის თანახმად
 - III. მონაწილე მხარეები, აღნიშნული 1999 წლის აქტის თანახმად
- (85) მფლობელის მუდმივი საცხოვრებელი ადგილი **;
- (86) მფლობელის მოქალაქეობა **;
- (87) მფლობელის საცხოვრებელი ადგილი **;
- (88) ქვეყანა, სადაც მფლობელს აქვს ნამდვილი და მოქმედი სამრეწველო ან სავაჭრო სანარმო **

* იურიდიული პირის შემთხვევაში ჩაიწერება მისი სახელწოდება
** (81), (85), (86), (87), (88) კოდების მონაცემების აღნიშვნებისათვის გამოიყენება ისმო-ს სტანდარტის - ST.3 შესაბამისი ორასოიანი კოდი

გამოგონებებისა და სასარგებლო მოდელების საერთაშორისო კლასიფიკაციის ინდექსები

- განყოფილება A – ადამიანის პირველადი მოთხოვნილების საგნები
განყოფილება B – ტექნოლოგიური პროცესები; ტრანსპორტირება
განყოფილება C – ქიმია; მეტალურგია
განყოფილება D – საფეიქრო ნაწარმი; ქაღალდი
განყოფილება E – მშენებლობა; სამთო საქმე; სტაციონარული ნაგებობები
განყოფილება F – მექანიკა; განათება; გათბობა; იარაღი; ასაფეთქებელი
სამუშაოები
განყოფილება G – ფიზიკა
განყოფილება H – ელექტრობა
-

ბიულეტენში გამოქვეყნებული კოდები

- (21) AP 0000 000000 – გამოგონებაზე განაცხადის ნომერი;
(10) AP 0000 0000 A – გამოგონებაზე განაცხადის გამოქვეყნების ნომერი
(პირველი პუბლიკაცია);
(11) P 0000 0000 B – გამოგონების პატენტის ნომერი (მეორე პუბლიკაცია);
(21) API 0000 000000 – შემოტანილ პატენტზე განაცხადის ნომერი;
(11) PI 0000 0000 A – შემოტანილი პატენტის ნომერი (პირველი
პუბლიკაცია);
(21) AU 0000 000000 – სასარგებლო მოდელებზე განაცხადის ნომერი;
(10) AU 0000 000 U – სასარგებლო მოდელებზე განაცხადის გამოქვეყნების
ნომერი (პირველი პუბლიკაცია);
(11) U 0000 000 Y – სასარგებლო მოდელების პატენტის ნომერი
(მეორე პუბლიკაცია);
(21) AD 0000 000000 – სამრეწველო ნიმუშზე განაცხადის ნომერი;
(10) AD 0000 000 S – სამრეწველო ნიმუშზე განაცხადის გამოქვეყნების
ნომერი (პირველი პუბლიკაცია);
(11) D 0000 000 S – სამრეწველო ნიმუშის პატენტის ნომერი (მეორე
პუბლიკაცია)

**ორასოიანი კოდეზი და მათი შესაბამისი სახელმწიფოების,
საერთაშორისო და რეგიონალური ორგანიზაციების დასახელება
(იხმოს სტანდარტი 3)**

AD	ანდორა	CK	კუკის კუნძულები
AE	არაბთა გაერთიანებული საამიროები	CL	ჩილე
AF	ავღანეთი	CM	კამერუნი
AG	ანტიგუა და ბარბუდა	CN	ჩინეთი
AI	ანგილია	CO	კოლუმბია
AL	ალბანეთი	CR	კოსტა-რიკა
AM	სომხეთი	CU	კუბა
AN	ანტილის კუნძულები (ნიდერლანდები)	CV	მწვანე კონცხის კუნძულები
AO	ანგოლა	CY	კვიპროსი
AP	საწარმოო საკუთრების აფრიკის რეგიონალური ორგანიზაცია	CZ	ჩეხიის რესპუბლიკა
AR	არგენტინა	DE	გერმანია
AT	ავსტრია	DJ	ჯიბუტი
AU	ავსტრალია	DK	დანია
AW	არუბა	DM	დომინიკა
AZ	აზერბაიჯანი	DO	დომინიკელთა რესპუბლიკა
BA	ბოსნია და ჰერცეგოვინა	DZ	ალჟირი
BB	ბარბადოსი	EA	ევრაზიის საჰაერო ორგანიზაცია (EAPO)
BD	ბანგლადეში	EC	ეკვატორი
BE	ბელგია	EE	ესტონეთი
BF	ბურკინა-ფასო	EG	ეგვიპტე
BG	ბულგარეთი	EH	დასავლეთი საჰარა
BH	ბაჰრეინი	EM	შინაგანი ბაზრის ჰარმონიზაციის უწყება (სასაქონლო ნიშნები და სამრეწველო ნიმუშები (OHIM))
BI	ბურუნდი	EP	ევროპის საჰაერო უწყება
BJ	ბენინი	ER	ერიტრეა
BM	ბერმუდის კუნძულები	ES	ესპანეთი
BN	ბრუნეი-დარუსალამი	ET	ეთიოპია
BO	ბოლივია	FI	ფინეთი
BR	ბრაზილია	FJ	ფიჯი
BS	ბაჰამის კუნძულები	FK	ფოლკლენდის კუნძულები
BT	ბჰუტანი	FO	ფარერის კუნძულები
BV	ბუვეტის კუნძულები	FR	საფრანგეთი
BW	ბოტსვანა	GA	გაბონი
BX	ბენელუქსის სასაქონლო ნიშნების უწყება (BBM) და ბენელუქსის სამრეწველო ნიშნების უწყება (BBDM)	GB	დიდი ბრიტანეთი
BY	ბელორუსია	GD	გრენლანდია
BZ	ბელიზი	GE	საქართველო
CA	კანადა	GH	განა
CD	კონგოს დემოკრატიული რესპ.	GI	გიბრალტარი
CF	ცენტრალური აფრიკის რესპ.	GL	გრენლანდია
CG	კონგო	GM	გამბია
CH	შვეიცარია	GN	გვინეა
CI	კოტ-დ'ივუარი	GQ	ეკვატორული გვინეა

GR	საბერძნეთი	MA	მაროკო
GS	სამხრეთი ჯორჯია და სამხრეთი სენდ-ვიჩის კუნძულები	MC	მონაკო
GT	გვატემალა	MD	მოლდავეთი
GW	გვინეა-ბისაუ	MG	მადაგასკარი
GY	გაიანა	MK	მაკედონია ყოფილი იუგოსლავია
HK	ჰონკონგი	ML	მალი
HN	ჰონდურასი	MM	მიანმა
HR	ხორვატია	MN	მონღოლეთი
HT	ჰაიტი	MO	მაკაო
HU	უნგრეთი	MP	ჩრდ. მარიანას კუნძულები
IB	ინტელექტუალური საკუთრების მსოფლიო ორგანიზაციის (WIPO) საერთაშორისო ბიურო	MR	მავრიტანია
ID	ინდონეზია	MS	მონსერატი
IE	ირლანდია	MT	მალტა
IL	ისრაელი	MU	მავრიკია
IN	ინდოეთი	MV	მალდივი
IQ	ერაყი	MX	მექსიკა
IR	ირანის ისლამური რესპუბლიკა	MW	მალავი
IS	ისლანდია	MY	მალაიზია
IT	იტალია	MZ	მოზამბიკი
JM	იამაიკა	NA	ნამიბია
JO	იორდანია	NE	ნიგერი
JP	იაპონია	NG	ნიგერია
KE	კენია	NI	ნიჟარაგუა
KG	ყირგიზეთი	NL	ნიდერლანდები
KH	კამბუჯია	NO	ნორვეგია
KI	კირიბატი	NP	ნეპალი
KM	კომორის კუნძულები	NR	ნაურუ
KN	სენტ-კიტსი და ნევისი	NZ	ახალი ზელანდია
KP	კორეის სახალხო დემოკრატიული რესპუბლიკა	OA	აფრიკის ინტელექტუალური საკუთრების ორგანიზაცია (OAPI)
KR	კორეის რესპუბლიკა	OM	ომანი
KW	კუვეიტი	PA	პანამა
KY	კაიმანის კუნძულები	PE	პერუ
KZ	ყაზახეთი	PG	პაპუა-ახალი გვინეა
LA	ლაოსი	PH	ფილიპინები
LB	ლიბანი	PK	პაკისტანი
LC	სენტ-ლუსია	PL	პოლონეთი
LI	ლიხტენშტაინი	PT	პორტუგალია
LK	შრი-ლანკა	PW	პალაუ
LR	ლიბერია	PY	პარაგვაი
LS	ლესოტო	QA	კატარი
LT	ლიტვა	RO	რუმინეთი
LU	ლუქსემბურგი	RU	რუსეთის ფედერაცია
LV	ლატვია	RW	რუანდა
LY	ლიბია	SA	საუდის არაბეთი

SB	სოლომონის კუნძულები	TP	აღმოსავლეთი ტიმორი
SC	სეიშელის კუნძულები	TR	თურქეთი
SD	სუდანი	TT	ტრინიდადი და ტობაგო
SE	შვედეთი	TV	ტუვალუ
SG	სინგაპური	TW	ტაივანი, ჩინეთის პროვინცია
SH	წმინდა ელენეს კუნძული	TZ	ტანზანია
SL	სლოვენია	UA	უკრაინა
SK	სლოვაკია	UG	უგანდა
SL	სიერა-ლეონე	US	აშშ
SM	სან-მარინო	UY	ურუგვაი
SN	სენეგალი	UZ	უზბეკეთი
SO	სომალი	VA	ვატიკანი
SR	სურინამი	VC	სენტ-ვინსენტი და გრენადინები
ST	სან-ტომე და პრინსიპი	VE	ვენესუელა
SV	სალვადორი	VG	ვირჯინის კუნძულები (ბრიტანეთი)
SY	სირია	VN	ვიეტნამი
SZ	სვაზილენდი	VU	ვანუატუ
TC	თერქსის და კაიკოსის კუნძულები	WO	WIP-ინტელექტუალური საკუთრების მსოფლიო ორგანიზაცია
TD	ჩადი	WS	სამოა
TG	ტოგო	YE	იემენი
TH	ტაილანდი	YU	იუგოსლავია
TJ	ტაჯიკეთი	ZA	სამხრეთი აფრიკა
TM	თურქმენეთი	ZM	ზამბია
TN	ტუნისი	ZW	ზიმბაბვე
TO	ტონგა		

1. ბამომგონებაში

1.1. ბანასხალაში (რეფერატები)

განაცხადები, რომლებზეც გათვალისწინებულია შედავება "საქპატენტის" სააპელაციო პალატაში, გამოქვეყნებიდან სამი თვის განმავლობაში.

ბანყოფილება A

A 21

(10) AP 2009 10596 A (51) Int. Cl. (2006)
A 21 D 13/02

- (21) AP 2008 010596 (22) 2008 03 28
(71) ელიზა ფრუიძე (GE)
რუსთაველის გამზ. 137/36, 4607,
ქუთაისი (GE);
ცირა ხუციძე (GE)
ჭაბუკიანის ქ.2, 4600, ქუთაისი (GE);
ნიკოლოზ ფხაკაძე (GE)
26 მაისის ქ. 45, 4600, ქუთაისი (GE)
(72) ელიზა ფრუიძე (GE);
ცირა ხუციძე (GE);
ნიკოლოზ ფხაკაძე (GE)

(54) *ხორბლის კურის დამზადების ხერხი*
(57) ხერხი ითვალისწინებს ხორბლის მთლიანი მარცვლის დაღობობას სასმელ წყალში, გაღივებას, დისპერგირებას, მარცვლოვან მასაზე სუფურის მარილისა და მცენარეული ზეთის დამატებას, ცომის მოხელას, დაყოფას, ცომის ნამზადების ფორმირებას და ცხობას.
მუხლები: 1 დამოუკიდებელი

A 23

(10) AP 2009 10728 A (51) Int. Cl. (2006)
A 23 F 3/14

- (21) AP 2008 010728 (22) 2008 05 30
(71) გრიგოლ ჭაჭია (GE)
აღ.ჭავჭავაძის ქ.11, 0108, თბილისი (GE)
(72) გრიგოლ ჭაჭია (GE)
(54) *კომპოზიცია ჩაის მისაღებად*
(57) კომპოზიცია შეიცავს ჩაის მწვანე ფოთლს და ყურძნის წიპწის მშრალ ექსტრაქტს, თანაფარდობით (10-15):1.
მუხლები: 1 დამოუკიდებელი
ცხრილი:1

A 61

(10) AP 2009 10057 A (51) Int. Cl. (2006)
A 61 K 8/49
A 61 K 31/4425
A 61 K 9/00

A 61 Q 11/00

- (21) AP 2005 010057 (22) 2005 08 19
(31) 10 2004 049 798.2; 10 2004 052 308.8
(32) 2004 10 12; 2004 10 28
(33) DE; DE
(71) დივანდარმა-კნუფინკე არცნაიმიტელვერკ გმბჰ (DE)
მოტცენერ შტრასე 41, 12277
ბერლინი (DE)
(72) პოლგერ მითინგი (DE)
(74) გურამ ციციშვილი
(85) 2007 05 11
(86) PCT/EP2005/008973, 2005 08 19
(54) *პირის ღა ხახის ანთიბიოტიკის საწინააღმდეგო ოქტენიდილის შემცველი ტაბლეტები*
(57) ფარმაცევტული კომპოზიცია მყარი დოზირებული საწუწნი სამკურნალო ფორმის სახით შეიცავს ოქტენიდილის მატრიცაში და/ან მასაში შაქრების და/ან შაქრის შემცველების ფუძეზე.
მუხლები: 2 დამოუკიდებელი
20 დამოკიდებული

(10) AP 2009 10166 A (51) Int. Cl. (2006)
A 61 K 9/16
A 61 K 9/20

- (21) AP 2006 010166 (22) 2006 01 05
(31) 60/642,168
(32) 2005 01 06
(33) US
(71) სე ტერაპიუტიკს ინკ. (US)
3172 პორტერ დრაივი, პალო ალტო
CA 94304 (US)
(72) სრიკონდა სასტრი (IN);
იანაკი ნიშადჰამი (US)
(74) თამაზ შილაკაძე
(85) 2007 07 06
(86) PCT/US2006/000503, 2006 01 05
(54) *ხანბროლივი ბამოთავის უფლებების ფარმაცევტული შენელებული*
(57) წარმოდგენილია შენელებული გამონთავისუფლების რანოლაზინის ახალი ფარმაცევტული პრეპარატული ფორმები, რომლებიც გამოიყენება კარდოივასკულური დაავადების სამკურნალოდ.
მუხლები: 4 დამოუკიდებელი
20 დამოკიდებული

(10) AP 2009 9656 A (51) Int. Cl. (2006)
A 61 K 31/496

A 61 K 31/381
A 61 K 31/343
A 61 K 31/15
A 61 K 31/4525
A 61 K 31/135
A 61 P 25/24

(21) AP 2003 009656 (22) 2003 12 25
(62) 2002-379003 2002-12-27 (JP);
60/470,481 2003-05-14 (US)
(31) 2002-379003; 60/470,481
(32) 2002 12 27; 2003 05 14
(33) JP; US
(71) ოტსუკა ფარმასეუტიკალ კო., ლტდ. (JP)
2-9, კანდა-ტსუკასაჩო, ჩიოდა-კუ,
ტოკიო101-8535 (JP)
(72) ტეტსურო კიკუჩი (JP);
ტარო ივამოტო (JP);
ტსუიოში ჰიროსე (JP)
(74) შალვა გვარამაძე
(85) 2006 10 10
(86) PCT/JP2003/016724, 2003 12 25
(54) **კარბოსტირილის წარმოებულების და სეროტონინის განმეორებითი შთანთქმის ინჰიბიტორების გამოყენება დეპრესიული დარღვევების სამკურნალოდ**
(57) კარბოსტირილის წარმოებულების და სეროტონინის განმეორებითი შთანთქმის ინჰიბიტორების გამოყენება დეპრესიული დარღვევების სამკურნალოდ.
მუხლები: 2 დამოუკიდებელი
13 დამოკიდებული
ფიგურა: 8

(10) AP 2009 10734 A (51) Int. Cl. (2006)
A 61 K 33/00
A 61 K 36/00

(21) AP 2008 010734 (22) 2008 06 03
(71) მარიამ თურმანიძე (GE)
ფალიაშვილის ქ.53, ბ.21, 0179,
თბილისი (GE);
ნინო თურმანიძე (GE)
პეკინის ქ. 35, ბ. 7, 0160, თბილისი (GE);
ელენე აბზიანიძე (GE)
ენგურის ქ.3 ბ. 43, 0171, თბილისი (GE);
ზეინაბ აბზიანიძე (GE)
გამსახურდიას ქ.35, ბ.7, 0160,
თბილისი (GE);
ცისანა აბზიანიძე (GE)
ვაჟა-ფშაველას გამზ.13, ბ.3, 0160,
თბილისი (GE);
მანანა ჩხიკვაძე (GE)
კოსტავას ქ., შეს.7, ბ.5, 0108, თბი-
ლისი (GE)
(72) მარიამ თურმანიძე (GE);
ნინო თურმანიძე (GE);
ელენე აბზიანიძე (GE);

ზეინაბ აბზიანიძე (GE);
ცისანა აბზიანიძე (GE);
მანანა ჩხიკვაძე (GE)
(54) **თურმანიძის დამწვრობის მაღაშო**
(57) მაღაშო შეიცავს ვარდის ზეთს, კალციუმის კარბონატს, დინდგელს, მცენარეულ ზეთსა და თაფლის სანთელს.
მუხლები: 1 დამოუკიდებელი
2 დამოკიდებული

(10) AP 2009 10730 A (51) Int. Cl. (2006)
A 61 K 33/00
A 61 K 36/00

(21) AP 2008 010730 (22) 2008 06 02
(71) ნინო თურმანიძე (GE)
პეკინის ქ. 35, ბ. 7, 0160, თბილისი (GE);
მარიამ თურმანიძე (GE)
ფალიაშვილის ქ.53, ბ.21, 0179, თბი-
ლისი (GE);
ელენე აბზიანიძე (GE)
ენგურის ქ.3 ბ. 43, 0171, თბილისი (GE);
ზეინაბ აბზიანიძე (GE)
გამსახურდიას ქ.35, ბ.7, 0160, თბი-
ლისი (GE);
ცისანა აბზიანიძე (GE)
ვაჟა-ფშაველას გამზ.13, ბ.3, 0160,
თბილისი (GE);
მანანა ჩხიკვაძე (GE)
კოსტავას ქ., შეს.7, ბ.5, 0108, თბი-
ლისი (GE)
(72) ნინო თურმანიძე (GE);
მარიამ თურმანიძე (GE);
ელენე აბზიანიძე (GE);
ზეინაბ აბზიანიძე (GE);
ცისანა აბზიანიძე (GE);
მანანა ჩხიკვაძე (GE)
(54) **თურმანიძის მაღაშო გავრევისათვის**
(57) მაღაშო შეიცავს კალციუმის კარბონატს, ვარდის ზეთს, ტერებენტინის ზეთს, თაფლის სანთელსა და მცენარეულ ზეთს.
მუხლები: 1 დამოუკიდებელი
2 დამოკიდებული

ბანყოფილება B

B 22

(10) AP 2009 10781 A (51) Int. Cl. (2006)
B 22 F 9/30

(21) AP 2008 010781 (22) 2008 06 24
(71) ლერი რუხაძე (GE)
დიდის მას.,IV კვარტ., კორპ.3, ბ. 54,
0159, თბილისი (GE);
ომარ მიქაძე (GE)
დიდი დილომი, დემეტრე თავდადებულის

ქ.12, ბ.8, 0131, თბილისი (GE);
 ალექსანდრე კანდელაკი (GE)
 გალაკტიონის ქ.22, 0107, თბილისი (GE);
 ჯონდო ბაღდავაძე (GE)
 თამარაშვილის ქ. 10, ბ. 39, 0177,
 თბილისი (GE)

- (72) ლერი რუხაძე (GE);
 ომარ მიქაძე (GE);
 ალექსანდრე კანდელაკი (GE);
 ჯონდო ბაღდავაძე (GE)

(54) სპილენძის მიწების ხერხი

(57) სპილენძის ოქსიდის თერმულ დისოციაციას ასორციელებენ რეაქტორში 100-300°C ტემპერატურაზე ჟანგბადის ულტრადიდიონური წნევის ($P_{O_2} = 10^{-23} - 10^{-24}$ ატმ.) პირობებში, ამასთან, ჟანგბადის ულტრადიდიონური წნევა თავდაპირველად მიიღწევა რეაქტორთან მიერთებული მცირე მოცულობის მოდულში ეთილის სპირტის ინჟექტირებით, რომელიც შემდგომ ვრცელდება რეაქტორის მთელ მოცულობაში; ხერხის ხანგრძლივობაა 5-120 წთ.
 მუხლები: 1 დამოუკიდებელი
 1 დამოკიდებული

B 23

(10) AP 2009 10826 A (51) Int. Cl. (2006) B 23 C 3/18

- (21) AP 2008 010826 (22) 2008 07 21
- (71) ლია ქიხიშვილი (GE)
 გლდანის I მკრ., კორპ. 4ა, ბ. 69, 0167,
 თბილისი (GE);
 ბორის ბოქოლიშვილი (GE)
 ალექსიძის ქ. 1, ბ. 17, 0193, თბილისი (GE)

- (72) ლია ქიხიშვილი (GE);
 ბორის ბოქოლიშვილი (GE)

(54) სამარჯვო საშრობო ხარხისათვის

(57) სამარჯვო შეიცავს კარეტას 3 დაყენებულს ხარხის მაგიდაზე 1. კარეტაზე 3 მაგრდება დასამუშავებელი ნამზადი 4. კარეტა მაგიდაზე დამაგრებულია სატაცებით 5, რომლებიც ჩასმულია საკისრებში 6. სატაცები განლაგებულია მაგიდის სიმეტრიის ღერძის გასწვრივ. მაგიდა ასრულებს უკუქცევით-წინსვლით მოძრაობას სავალი ხრახნის 7 მეშვეობით. სამარჯვო აღჭურვილია საშუალებით დამუშავების პროცესში კარეტის ხარხის მაგიდის მიმართ დახრის კუთხის მდოვრედ ცვლილებისათვის. იგი შედგება ხარხის სადგარზე დაყენებული თითებისაგან 8 და 9 და კარეტაზე განლაგებული და მის მთელ სიგრძეზე განვრცობილი ცვალებადი სიმაღლის მიმართველებიდან 10 და 11.

მუხლები: 1 დამოუკიდებელი
 2 დამოკიდებული

ფიგურა: 4

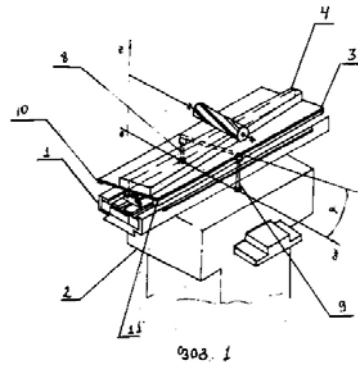

B 60

(10) AP 2009 10332 A (51) Int. Cl. (2006) B 60 P 3/41

- (21) AP 2007 010332 (22) 2007 10 23
- (71) ზაურ ბალამაშვილი (GE)
 საბურთალოს ქ.37, ბ.12, 0171, თბილისი (GE);
 ზაურ ჩიტძე (GE)
 თარხნიშვილის ქ.16, ბ.19, 0179,
 თბილისი (GE);
 ივორ გელაშვილი (GE)
 რუსთავის გზატკ. 28ა, ბ.1, 0165,
 თბილისი (GE);
 გივი კოკაია (GE)
 წერეთლის გამზ. 8, ბ.48, 0112, თბილისი (GE);
 თამაზ მჭედლიშვილი (GE)
 ტიცვიან ტაბიძის ქ.76, 0179, თბილისი (GE);
 დავით მოსულიშვილი (GE)
 მეგობრობის გამზ. 41, რუსთავი (GE)
- (72) ზაურ ბალამაშვილი (GE);
 ზაურ ჩიტძე (GE);
 ივორ გელაშვილი (GE);
 გივი კოკაია (GE);
 თამაზ მჭედლიშვილი (GE);
 დავით მოსულიშვილი (GE)

(54) მორსატორები აბრეშები

(57) აბრეშები შეიცავს მუხლუსა ტრაქტორის I შასიზე 2 სახსრულად დამაგრებულ ძარას 3 და ზედა 13 და ქვედა ნახევარჩარხებისაგან შემდგარ II-სებრ ისარს, ძარასა და ისრის სახსრულ - ბერკეტულ მექანიზმებს 6, 7, 8, 9, 14 და 15 და ძარასა და ისრის ამძრავ მექანიზმს 16, 17 და 18. ამასთან, ტრაქტორის შასის ორივე მხარეს, ისრის ქვედა ნახევარჩარხის შასისთან შემაერთებული სახსრის ღერძის თანადერძულად, სახსრულად დამაგრებულია ძარას ასაყირავებელი მხრეულები 12, რომლებიც სახსრულად დაკავშირებულია ძარასთან, ხოლო ამძრავ მექანიზმს მოძრაობაში მოჰყავს შასიზე დასმული ლილვი 19, რომელზედაც ძარას ორივე

მხარეს სისტად დამაგრებულია კბილა სექტორები 20, 21, 22 და 23, რომლებიც ფაზაში წანაცვლებით მოდებულია ძარასა და ისრის მხრეულზე 8 და 12 სისტად დამაგრებულ კბილანებს 26 და 27.

მუხლები: 1 დამოუკიდებელი
3 დამოკიდებული

ფიგურა: 5

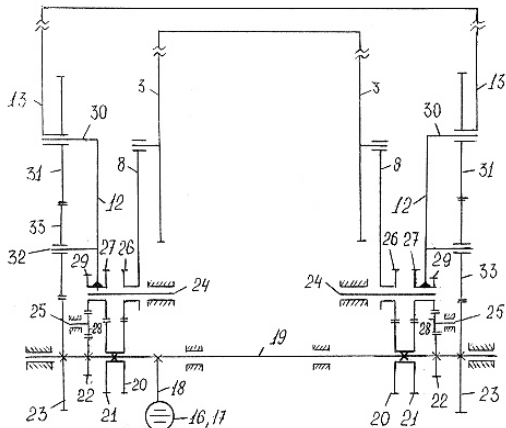

ლია მხრეულას ლილეზე დამაგრებულ კბილა სექტორებს 16, ისარზე დამაგრებული კბილანები 14 კი მოდებულია კბილა სექტორებს პარაზიტული კბილანების 17 მეშვეობით.

მუხლები: 1 დამოუკიდებელი
1 დამოკიდებული

ფიგურა: 5

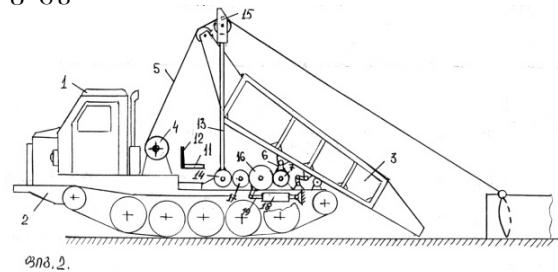

B 61

(10) AP 2009 10519 A (51) Int. Cl. (2006) B 60 P 3/41

- (21) AP 2008 010519 (22) 2008 02 19
- (71) ზაურ ბალამწარაშვილი (GE)
საბურთალოს ქ.37, ბ.12, 0171,
თბილისი (GE);
ზაურ ჩიტძე (GE)
თარხნიშვილის ქ.16, ბ.19, 0179,
თბილისი (GE);
იგორ გელაშვილი (GE)
რუსთავის გზატკ. 28ა, ბ.1, 0165,
თბილისი (GE);
რამაზ ტყემალაძე (GE)
სოფ. ეწერი, ჭიათურა (GE);
გიორგი ასანიძე (GE)
სოფ. მერევი, ჭიათურა (GE)

- (72) ზაურ ბალამწარაშვილი (GE);
ზაურ ჩიტძე (GE);
იგორ გელაშვილი (GE);
რამაზ ტყემალაძე (GE);
გიორგი ასანიძე (GE)

(54) მორსატორევი თვითმტვირთავი აბრეშატი

(57) აგრევატი შეიცავს ტრაქტორის 1 შასიზე 2 სახსრულად დამაგრებულ ძარას 3, II-სებრ ისარს 13, ძარას სახსრულ - ბერეკტულ მექანიზმს და ჰიდროცილინდრს 18 ჭოკით 19. ამასთან, ძარას სახსრულ - ბერეკტული მექანიზმის II-სებრი ჩარჩო 6 და II-სებრი ისარი აღჭურვილია კბილანებით, რომლებიც დამაგრებულია შასის ორივე მხარეს ჩარჩოზე და ისარზე მათი შასისთან მისაერთებელი სახსრების ღერძების თანადერძულად. ჩარჩოზე დამაგრებული კბილანები 7 მოდებუ-

(10) AP 2009 10539 A (51) Int. Cl. (2006) B 61 B 7/00

- (21) AP 2008 010539 (22) 2008 02 27
- (71) იგორ გელაშვილი (GE)
რუსთავის გზატკ. 28ა, ბ.1, 0165,
თბილისი (GE);
რამაზ ტყემალაძე (GE)
სოფ. ეწერი, ჭიათურა (GE);
ზაურ ბალამწარაშვილი (GE)
საბურთალოს ქ.37, ბ.12, 0171,
თბილისი (GE);
ზაურ ჩიტძე (GE)
თარხნიშვილის ქ.16, ბ.19, 0109,
თბილისი (GE);
გიორგი ასანიძე (GE)
სტალინის ქ. 190, ჭიათურა (GE);
დავით მოსულიშვილი (GE)
მეგობრობის გამზ. 41, რუსთავი (GE)

- (72) იგორ გელაშვილი (GE);
რამაზ ტყემალაძე (GE);
ზაურ ბალამწარაშვილი (GE);
ზაურ ჩიტძე (GE);
გიორგი ასანიძე (GE);
დავით მოსულიშვილი (GE)

(54) ხე-ტყის ორმხრივი საპაეო საპაბირო მორსატორევი დანადგარი

(57) დანადგარში, რომელიც შეიცავს მთავარ მზიდ ბაგირს 12, მასზე მოძრავი ძირითადი სატვირთო ურიკით 13, ორმხრივ განივად გადასატან მზიდ ბაგირებს, მათზე მოძრავი დამხმარე ურიკებით 19 და 20, ჯალამბარს 1 აქვს ორი საწვეი 2 და 3 და ორი უკუსვლის ბაგირი 5 და 6. ამასთან, საწვეი ბაგირები ძირითადი და დამხმარე ურიკებისათვის გატარებულია ორი განმხოლოებული ერთდარიანი ბლოკისაგან შემდგარ ძირითადი ურიკის სატვირთო ბლოკში 16 და დამხმარე ური-

კების გასასხნელ ბლოკებში 21 და 22, ხოლო უკუსვლის ბაგირები ბლოკების საშუალებით 27 და 28 ცალ - ცალკე დაკავშირებულია საბაგირო ტრასის სხვადასხვა მხარეს დამონტაჟებულ დამხმარე ურიკებთან.

მუხლები: 1 დამოუკიდებელი

1 დამოკიდებული

ფიგურა: 1

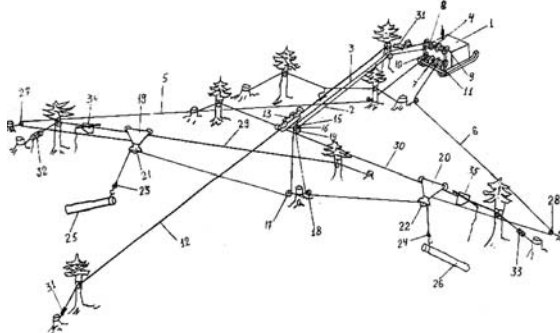

1 დამოკიდებული

ფიგურა: 1

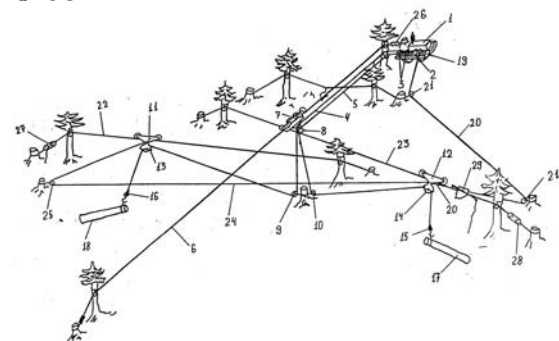

B 65

(10) AP 2009 10518 A (51) Int. Cl. (2006) B 65 G 25/08

(21) AP 2008 010518 (22) 2008 02 19

(71) ზაურ ბალამწარაშვილი(GE) საბურთალოს ქ. 37, ბ. 12, თბილისი (GE); ზაურ ჩიტძე (GE)

თარხნიშვილის ქ.16, ბ.19, 0109, თბილისი (GE); იგორ გელაშვილი (GE) რუსთავის გზატკეცილი 28ა ბ. 1, 0165, თბილისი (GE);

პეტრე დუნდუა (GE) შიო მღვიმელის ქ.6ა, ბ.8, 0179, თბილისი (GE);

გიორგი ასანიძე (GE) სოფ. მერევი, ჭიათურა (GE); რამაზ ტყემალაძე (GE) სოფ. ეწერი, ჭიათურა (GE)

(72) ზაურ ბალამწარაშვილი (GE); ზაურ ჩიტძე (GE); იგორ გელაშვილი (GE); პეტრე დუნდუა (GE); გიორგი ასანიძე (GE); რამაზ ტყემალაძე (GE)

(54) *ორნამენტის მოსაპროექტი ავტომატური ჩარხის ბიჭური კონსტრუქცია*

(57) კონვეიერი შეიცავს ჯაჭვის 23 სახით შესრულებულ მუშა ორგანოს მასზე დამაგრებული ნამზადების 27 მიმდებელი საბოძებლებით 28 და წამყვან 24 და ამყვან ვარსკვლავებს. ამასთან, წამყვან ვარსკვლავასთან ორივე მხრიდან დაკავშირებულია ელექტრომაგნიტური ქუროები ისე, რომ ერთ-ერთი ელექტრომაგნიტური ქუროს ერთი ნაწილი 10 ხისტად არის დასმული ვარსკვლავას დერძზე 26, ხოლო მისი მეორე მბრუნავი ნაწილი 9 ხისტად არის დამაგრებული ვარსკვლავაზე, მეორე ელექტრომაგნიტური ქუროს მბრუნავი ნაწილი 12 ხისტად დამაგრებულია წამყვან ვარსკვლავაზე, ხოლო მისი მეორე ნაწილი ბერკეტთან 18 შემობრუნების შესაძლებლობით დასმულია მილისზე 25.

(10) AP 2009 10499 A (51) Int. Cl. (2006) B 61 B 7/00

(21) AP 2008 010499 (22) 2008 02 04

(71) იგორ გელაშვილი (GE) რუსთავის გზატკ. 28ა, ბ 1, 0165, თბილისი (GE);

რამაზ ტყემალაძე (GE) სოფ. ეწერი, ჭიათურა (GE); ზაურ ბალამწარაშვილი (GE)

საბურთალოს ქ.37, ბ.12, 0171, თბილისი (GE); ზაურ ჩიტძე (GE)

თარხნიშვილის ქ.16 ბ.19, 0109, თბილისი (GE); გიორგი ასანიძე(GE) სოფ. მერევი, ჭიათურა (GE)

(72) იგორ გელაშვილი (GE); რამაზ ტყემალაძე (GE); ზაურ ბალამწარაშვილი (GE); ზაურ ჩიტძე (GE); გიორგი ასანიძე (GE)

(54) *ხე-ტყის ორმხრივი საპაქრო საბაგირო მორსათრევი დანადგარი*

(57) დანადგარი შეიცავს მთავარ მზიდ ბაგირს 6 მასზე მოძრავი ძირითადი სატვირთო ურიკით 7, ორმხრივ განივად გადასატან მზიდ ბაგირებს მათზე მოძრავი დამხმარე სატვირთო ურიკებით 11 და 12, რომლებიც ერთმანეთთან დაკავშირებულია დამხმარე ბაგირით 24. ამასთან, ორდოლიანი ჯალამბარი აღჭურვილია ორი საწვევი ბაგირით 4 და 5, რომლებიც გატარებულია ძირითადი სატვირთო ურიკის ორდარიან ბლოკში 8 და დამხმარე ურიკების გასასხნელ ბლოკებში 13 და 14 ცალ-ცალკე, ხოლო ჯალანბრის უკუსვლის ბაგირი 20 გატარებულია ერთ-ერთ დამხმარე ურიკაში 12.

მუხლები: 1 დამოუკიდებელი

ამასთან, ბერკეტზე დამონტაჟებული სრას-
ნული მექანიზმის 19 ქანჩზე 20 დამაგრე-
ბულია თითო, რომელიც სახსრულადაა და-
კავშირებული ჰიდროცილინდრის 16 ჭოკთან
17.

მუხლები: 1 დამოუკიდებელი
2 დამოკიდებული

ფიგურა: 2

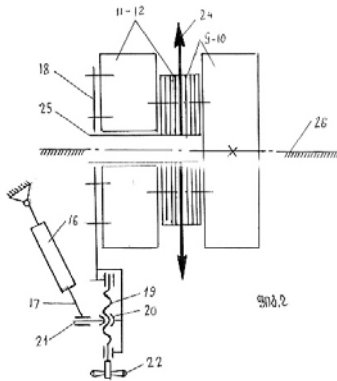

ბანყოფილება C

C 03

(10) AP 2009 10839 A (51) Int. Cl. (2006)
C 03 C 8/02
C 03 C 8/20

(21) AP 2008 010839 (22) 2008 07 23
(71) ირინა ბერძენიშვილი (GE)
ჭრელაშვილის ქ. კორპ. 4, ბ.1, 0113,
თბილისი (GE)

(72) ირინა ბერძენიშვილი (GE)
(54) ფრიტა უბრუნტო მინისებრი საფარ-
სათვის

(57) ფრიტა შეიცავს SiO₂, Al₂O₃, B₂O₃, Na₂O,
K₂O, TiO₂, ZrO₂, MgO, CaO, Co₂O₃, CuO და SrO-ს
კომპონენტების განსაზღვრული თანაფარდო-
ბით, მას. %-ში.

მუხლები: 1 დამოუკიდებელი
ცხრილი: 2

C 07

(10) AP 2009 9536 A (51) Int. Cl. (2006)
C 07 C 311/08

(21) AP 2005 009536 (22) 2005 01 12
(31) 04290169.4; 0406387.1; 60/600,260
(32) 2004 01 22; 2004 03 22; 2004 08 09
(33) EP; GB; US

(71) პუაიზერ ინკ. (US)
235 ისტ 426დ სტრიტ, ნიუ იორკი,
NY 10017 (US)

(72) ალან დენიელ ბრაუნი (GB);
მარკ ედვარდ ბანიჯი (GB);

პოლ ალან გლოსოპი (GB);
კიმ ჯეიმსი (GB);
შარლოტ ელის ლოუს ლეინი (GB);
რასელ ენდრიუ ლიუთვაიტი (GB);
იან ბრაიენ მოუზისი (GB);
დევიდ ენთონი პრაისი (GB);
ნიკოლას მიურეი თომსონი (GB)

(74) შალვა გვარამაძე
(85) 2006 07 21
(86) PCT/IB2005/000086, 2005 01 12

(54) სულფონამიდის წარმოებულები
დაავადებების სამკურნალოდ

(57) სულფონამიდის წარმოებულები, მათი
მიღების ხერხები, მათი შემცველი ფარმა-
ცევტული კომპოზიციები და მათი გამო-
ყენება ანთებითი, ალერგიული და რესპირა-
ტორული დაავადებების, დარღვევების და
მდგომარეობების სამკურნალოდ, რომელთა
მკურნალობა შესაძლებელია β2 აგონისტის
გამოყენებით.

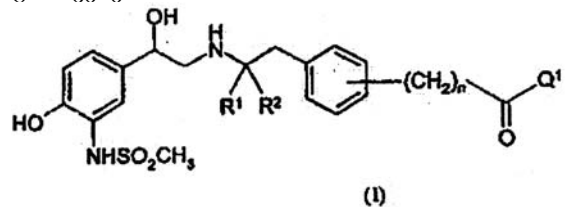

მუხლები: 16 დამოუკიდებელი
19 დამოკიდებული

(10) AP 2009 10267 A (51) Int. Cl. (2006)
C 07 C 311/08

C 07 C 317/44
C 07 C 323/62
C 07 D 213/56
C 07 D 213/74
C 07 D 213/76
A 61 P 29/00
A 61 K 31/145
A 61 K 31/44

(21) AP 2006 010267 (22) 2006 03 07
(31) 60/663,374; 60/699,800;
60/733,651; PCT/IB2006/000557

(32) 2005 03 17; 2005 07 15
2005 11 04; 2006 03 07

(33) US; US; US; WO

(71) პუაიზერ ინკ. (US)
235 ისტ 426დ სტრიტ, ნიუ იორკი,
NY 10017 (US)

(72) ტაკეში ჰანაზავა (JP);
მისატო ჰირანო (JP);
ტადაში ინოუე (JP);
სატოში ნაგაიამა (JP);
კაზუნარი ნაკაო (JP);
იუჯი შიშიდო (JP);
ჰიროტაკა ტანაკა (JP)

(74) შალვა გვარამაძე
(85) 2007 09 17

(86) PCT/IB2006/000557, 2006 03 07

(54) *N-(N-სულფონილამინომეთილ) ციკლოპროპან-კარბოქსამიდის წარმოებულები, მარბინის ტიპის სამკურნალო*

(57) წარმოდგენილია ნაერთები, ფორმულით (I)

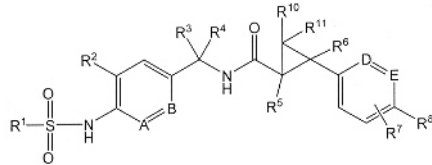

რომელშიც R¹-R⁸, R¹⁰, R¹¹, A, B, D და E-ს აქვს გამოგონების ფორმულაში მითითებული მნიშვნელობები, ან მათი ფარმაცევტულად მისაღები მარბინები ან მათი სოლვატები; აღნიშნული ნაერთები და შესაბამისად მათი შემცველი ფარმაცევტული კომპოზიციები ვარგისია ტუბერკულოზის VR1 რეცეპტორის ზეაქტივობით განპირობებული დაავადებების, მათ შორის ტიპიის, სამკურნალოდ.

მუხლები: 10 დამოუკიდებელი
10 დამოკიდებული

(10) AP 2009 9494 A

(51) Int. Cl. (2006)
C 07 C 405/00
A 61 P 27/06
A 61 K 31/5575

(21) AP 2004 009494

(22) 2004 12 27

(31) 04100001.9

(32) 2004 01 05

(33) EP

(71) ნიკოქს ს.ა. (FR)

ტაისუნიერ HB4,1681, რუტ დე დოლინ-
BP313 06560 სოფია ანტიპოლი-ვალ-
ბონ (FR)

(72) ენიო ონჯინი (IT);

ფრანჩესკა ბენედინი (IT);

ვალერიო ჩიროლი (IT);

პიერო დელ სოლდატო (IT)

(74) შალვა გვარამაძე

(85) 2006 07 05

(86) PCT/EP2004/014820, 2004 12 27

(54) *პროსტაგლანდინის ნიტროოქსიწარმოებულები*

(57) პროსტაგლანდინის ნიტროოქსიწარმოებულები, მათი მიღების ხერხები, მათი შემცველი ფარმაცევტული კომპოზიციები და მათი გამოყენება გლანუკომის და თვალის წნევის სამკურნალოდ.

მუხლები: 8 დამოუკიდებელი
12 დამოკიდებული

ცხრილი: 3

(10) AP 2009 10287 A

(51) Int. Cl. (2006)

C 07 D 213/55

C 07 D 213/56

C 07 D 401/12

C 07 D 413/12

C 07 D 405/12

C 07 D 409/12

C 07 D 417/12

C 07 D 401/14

A 61 P 3/08

A 61 K 31/44

A 61 K 31/4427

(21) AP 2006 010287

(22) 2006 02 24

(31) 2005-052018; PCT/JP2006/304177

(32) 2005 02 25; 2006 02 24

(33) JP; WO

(71) ტაკედა ფარმაცევტიკალ კომპანი
ლიმიტიდ (JP)

1-1, დოშომაჩი 4-ჩომე, ჩუო-კუ,ოსაკა-ში,
ოსაკა, 541-0045 (JP)

(72) ჰირონობუ მაეზაკი (JP);

ნობუჰირო სუზუკი (JP)

(74) შალვა გვარამაძე

(85) 2007 09 25

(86) PCT/JP2006/304177, 2006 02 24

(54) *პირიდოლ ქმარმშავს ნაერთები*

(57) მოცემული გამოგონება წარმოდგენს პირიდოლ ქმარმშავს ნაერთებს, ფორმულით (I),

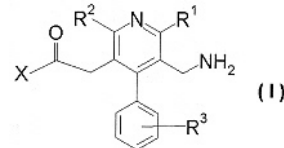

რომელშიც რადიკალებს აქვს აღწერილობაში მითითებული მნიშვნელობები. ეს ნაერთები ხასიათდება პეპტიდაზას ინჰიბიტორული სუპერაქტიურობით და გამოიყენება დიაბეტის და მსგავსი დაავადებების პროფილაქტიკისა და მკურნალობისათვის.

მუხლები: 13 დამოუკიდებელი
6 დამოკიდებული

(10) AP 2009 10276 A

(51) Int. Cl. (2006)

C 07 D 249/18

C 07 D 209/48

C 07 D 237/32

C 07 D 209/12

C 07 D 239/54

C 07 D 213/64

C 07 D 265/28

C 07 D 211/88

C 07 D 207/40

C 07 D 263/58

C 07 D 239/96

C 07 D 471/04

C 07 D 401/10

C 07 D 403/10

A 61 P 11/06

- (21) AP 2006 010276 (22) 2006 02 21
- (31) 380/Del/2005
- (32) 2005 02 22
- (33) IN
- (71) რანბექსი ლაბორატორის ლიმიტიდ (IN)
პლოტ N90, სექტორ-32, გურგაონ, 122001
ჰარიანა (IN)
- (72) ვენკატა, პ. პალე (US);
ვისვაჯანანი, ჯიტენდრა სატიგერი (IS);
მანოჯ, კუმარ კერა (IN);
სრეედჰარა, რაო ვოლუტი (IN);
აპიჯიტ რეი (IN);
სუნანდა, გ. დასტიდარი (IN)
- (74) შალვა გვარამაძე
- (85) 2007 09 21
- (86) PCT/IB2006/000349, 2006 02 21
- (54) **5-ფენილ-პენტანოჲს ვარმოულები-
ბი როგორც მატრიქსული მეტალო-
პროტეინაზის ინჰიბიტორები ასთმისა
და სხვა დაავადებების სამკურნალოდ**
- (57) ნაერთები, ფორმულით I,

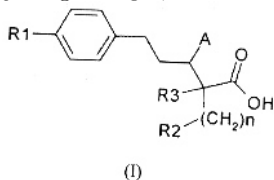

რომელშიც R₁-R₃-ს, A-სა და n-ს აქვს გამოვლენების ფორმულაში მითითებული მნიშვნელობები; მათი მიღების ხერხები და მათი შემცველი ფარმაცევტული კომპოზიციები, რომლებიც ვარგისია მატრიქსული მეტალოპროტეინაზების ზეექსპრესიითა და ზე-აქტივაციით განპირობებული ანთებითი დაავადებების და მასთან დაკავშირებული პათოლოგიების სამკურნალოდ ან პროფილაქტიკისათვის.
მუხლები: 12 დამოუკიდებელი
5 დამოკიდებული

- (10) AP 2009 9421 A (51) Int. Cl. (2006)
C 07 D 403/04
C 07 D 495/04
C 07 D 491/04
A 61 K 31/41
- (21) AP 2004 009421 (22) 2004 10 29
- (31) 60/516,238; PCT/US2004/035927
- (32) 2003 10 31; 2004 10 29
- (33) US; WO
- (71) არენა ფარმასიუტიკალზ, ინკ. (US)
6166 ნანსი რიჯ დრაივ, სან დიეგო,
კალიფორნია 92121 (US);
მერკ ენდ კო., ინკ. (US)
126 ისტ ლინკოლნ ავენიუ, რავეი,
NJ 07065 (US)
- (72) გრეემ სემფლი (GB);
თომას შრადერი (US);

- ფილიპ ჯ. სკინერი (GB);
სტივენ ლ. კოლეტი (US);
ტაფეიკ გხარბაუი (MA);
ჯეისონ, ე. იმბრილიო (US);
იაე-კიუ იანგი (KR);
რუი ლიანი (US);
სუბხარეკხა რაგხავანი (US);
დარბი შმიდტი (US);
ჯეიმს, რ.ტატა (US)
- (74) გურამ ციციშვილი
- (85) 2006 05 31
- (86) PCT/US2004/035927, 2004 10 29
- (54) **ტიტრაზოლის წარმოებულები და
მათი გამოყენება მეტაბოლიზმის
დარღვევების სამკურნალოდ**
- (57) ნაერთი, ფორმულით,

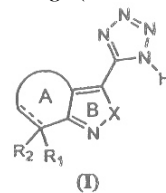

რომლის R¹, R², X, A და B-ს მნიშვნელობები მოყვანილია აღწერილობაში, ფარმაცევტული კომპოზიციები მათ საფუძველზე და მათი თერაპევტულად ეფექტური რაოდენობის გამოყენება მეტაბოლიზმთან დაკავშირებული დარღვევების სამკურნალოდ.
მუხლები: 9 დამოუკიდებელი
31 დამოკიდებული
ცხრილი: 2

- (10) AP 2009 10173 A (51) Int. Cl. (2006)
C 07 D 519/00
C 07 D 487/04
A 61 K 31/437
A 61 P 35/00
- (21) AP 2005 010173 (22) 2005 12 28
- (31) 60/642,900; 60/733,770
- (32) 2005 01 10; 2005 11 04
- (33) US; US
- (71) პფაიზერ ინკ. (US)
235 ისტ 426დ სტრიტ, ნიუ იორკი,
NY 10017 (US)
- (72) ჯამალ ბოუზიდა (US);
ლიმინგ დონგი (CN);
ჩუანგქსინგ გუო (US);
იუფენგ ჰონგი (CN);
ჰაიტაო ლი (CN);
ჯოზეფ, ტიმოთი მარაკოვიცი (US);
ანლე იანგი (CN);
ჯუნჰუ ჟანგი (CA)
- (74) შალვა გვარამაძე
- (85) 2007 07 10
- (86) PCT/IB2005/003975, 2005 12 28
- (54) **პიროლოპირაზოლები როგორც
კინაზის კლიერნი ინჰიბიტორები**

(57) წარმოდგენილია ნაერთები, ფორმულით (I),

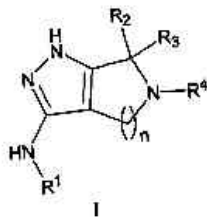

რომელშიც R¹-R⁴-ს და n-ს აქვს გამოგონების ფორმულაში მითითებული მნიშვნელობები; აღნიშნულ ნაერთებს აქვს პროტეინ კინაზას, მათ შორის PAK4-ის, ინჰიბიტორების აქტივობა.

მუხლები: 7 დამოუკიდებელი
43 დამოკიდებული

(10) AP 2009 10300 A **(51) Int. Cl. (2006)**
C 07 H 13/08
C 07 H 19/073

(21) AP 2005 010300 (22) 2005 09 23

(31) 472/DEL/2005

(32) 2005 03 04

(33) IN

(71) დაბურ ფარმა ლიმიტიდ (IN)
3 ფაქტორი როულ, ეჯასენტ თუ
საფდარჯუნგ ჰოსპიტალ,
ნიუ დელი-110029 (IN)

(72) გოლაკ, ჩანდრა მაიკაპი (IN);
დიიპენდრა ბხატაი (IN);
ბიჯან, კუმარ პანდა (IN)

(74) შალვა გვარამაძე

(85) 2007 10 04

(86) PCT/IN2005/000322, 2005 09 23

**(54) შუალედური ნაერთი და ბეტა-ანო-
მერით გამდიდრებული 2'-დეოქსი, 2',2'-
დიფთორ-D-რიბოფურანოზიდოლ
ნუკლეოზიდების მიღების ხერხი**

(57) წარმოდგენილია ნაერთი, ფორმულით (I)

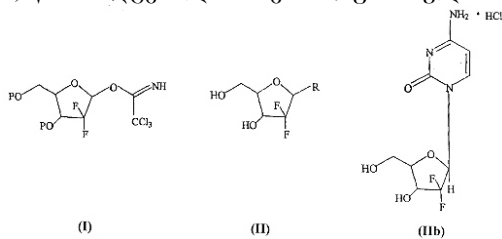

სადაც P არის წყალბადი ან ჰიდროქსი დამცავი ჯგუფი, რომელიც შუალედური ნაერთის სახით გამოიყენება მაღალ სტერეოსელექტიური, მარტივი და ეკონომიური გლიკოზილირების ხერხში ბეტა-ანომერით გამდიდრებული 2'-დეოქსი, 2', 2'-D-რიბოფურანოზიდოლ დიფთორნუკლეოზიდების, ფორმულით (II), და მისი ფიზიოლოგიურად მისაღები მარილების, კერძოდ, გემციტაბინის ჰიდროქლორიდის, ფორმულით (IIIb), ბეტა-

გამდიდრებული ანომერის მისაღებად >99% სისუფთავით.

მუხლები: 3 დამოუკიდებელი
16 დამოკიდებული

C 10

(10) AP 2009 10841 A **(51) Int. Cl. (2006)**
C 10 M 175/02
C 10 G 25/06

(21) AP 2008 010841 (22) 2008 07 25

(71) ციალა გუგავა (GE)
ვაჟა-ფშაველას V კვარტ., კორ.4, ბ.27,
0186, თბილისი (GE);
კუკური ნაცვლიშვილი (GE)
ფანასკერტელის ქ. კორპ. 19, ბ.116, 0175,
თბილისი (GE);
ივანე საჩალელი (GE)
თემის ქ.2, 0103, თბილისი (GE);
რამინ ჩიხლაძე (GE)
თემის დასახ. III მკრ., IV კვარტ., კორპ.
64, ბ.40, 0197, თბილისი (GE)

(72) ციალა გუგავა (GE);
კუკური ნაცვლიშვილი (GE);
ივანე საჩალელი (GE);
რამინ ჩიხლაძე (GE)

**(54) ტრანსფორმატორის ნამუშევარი
ზეთების აღდგენის ხერხი**

(57) ახორციელებენ ტრანსფორმატორის ნამუშევარი ზეთების დამუშავებას მუავით გააქტიურებული და გაუაქტიურებელი ასკანთის ნარევით, აღდგენას ახორციელებენ დაახლოებით 80°C ტემპერატურაზე, ამასთან, ნარევში მუავით გააქტიურებული და გაუაქტიურებელი ასკანთის მასური წილი და აღსადგენ ზეთში ამ ნარევის მასური % დამოკიდებულია აღსადგენი ზეთის ქიმიურსა და ელექტრულ მახასიათებლებზე
მუხლები: 1 დამოუკიდებელი

C 12

(10) AP 2009 8979 A **(51) Int. Cl. (2006)**
C 12 N 5/02
C 07 H 21/04

(21) AP 2004 008979 (22) 2004 02 13

(31) 60/448,179

(32) 2003 02 14

(33) US

(71) ბაიოჯენ აიდეკ მა ინკ. (US)
14, კემბრიჯ სენტერი, კემბრიჯი,
მასაჩუსეტსი 02142 (US)

(72) უილიამ პ. სისკი (US);
ჰოლი პრენცისი (US)

(74) გურამ ციციშვილი
 (85) 2005 09 13
 (86) PCT/US2004/004407, 2004 02 13
 (54) *ემსპრესიის კასეტა ან ვენტორი ეზობენური მოლეკულების ღროებითი ან სტაბილური ემსპრესიისათვის*
 (57) ექსპრესიის კასეტა პოლინუკლეოტიდების ექსპრესიისათვის შეიცავს პრომოტორ/ენჰანსერს, შუალედურ უბანს და პოლიადენილირების სასიგნალო დომენს. ასეთი კასეტის შემცველი ვექტორებით შესაძლებელია პოლიპეპტიდების მიღება, რომლებიც გამოიყენება დიაგნოსტიკური ან თერაპიული მიზნებისათვის.
 მუხლები: 16 დამოუკიდებელი
 30 დამოკიდებული
 ფიგურა: 15

ბანყოფილება F

F 24

(10) AP 2009 10572 A (51) Int. Cl. (2006) F 24 C 3/00
 (21) AP 2008 010572 (22) 2008 03 20
 (71) გიორგი სამნიაშვილი (GE)
 დიდი დილომი, გიორგი ბრწყინვალეს ქ. 31, ბ.60, 0131, თბილისი (GE)
 (72) გიორგი სამნიაშვილი (GE)
 (54) *ბაზის ლუმენი*
 (57) ღუმლის წვის საკანში 2, მის წინა და უკანა კედლებს შორის და მთელ სიგრძეზე, სანათურის 4 ზემოთ, სულ მცირე, ორ რიგად და სიმაღლეში წანაცვლებით გატარებულია მიღები 10 სიბოლს ასარინებლად, რომელთა ბოლოები გამოყვანილია წვის საკნის წინა და უკანა კედლებში. მიღები რიგში განლაგებულია სწორ ხაზზე ან მრუდწირულად. შესაძლებელია, რომ ზედა რიგის მიღებს ჰქონდეს გოფირებული ზედაპირი.
 მუხლები: 1 დამოუკიდებელი,
 3 დამოკიდებული
 ფიგურა: 3

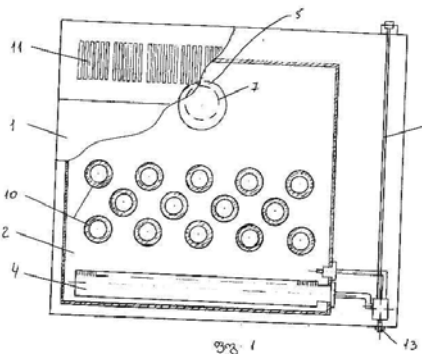

ბანყოფილება G

G 06

(10) AP 2009 10432 A (51) Int. Cl. (2006) G 06 F 15/00
 (21) AP 2007 010432 (22) 2007 12 13
 (71) დავით ნადარაია (GE)
 ბახტრიონის ქ. კორპ.1, ბ.188, 0194, თბილისი (GE)
 (72) დავით ნადარაია (GE)
 (54) *დასაკეცი კომპიუტერი მართვის სენსორული სისტემით*
 (57) დასაკეცი კომპიუტერი შეიცავს ზედა და ქვედა მონიტორს, ამასთან, იგი დამატებით შეიცავს სკანერსა და პრინტერს კომპიუტერის პროცესორში და ელექტროწყაროში ჩართვის შესაძლებლობით. სკანერი დაყენებულია ზედა მონიტორის უკანა მხარეს, ხოლო პრინტერი - ქვედა მონიტორზე.
 მუხლები: 1 დამოუკიდებელი
 ფიგურა: 2

(10) AP 2009 9968 A (51) Int. Cl. (2006) G 06 F 17/00 G 06 F 19/00 G 06 Q 20/00
 (21) AP 2005 009968 (22) 2005 09 30
 (31) PA/a/2004/010077
 (32) 2004 10 12
 (33) MX
 (71) აი-იუ-ეს-ვი ეს. აი, დე სი. ვი. (MX)
 კმ. 109, ქარატერა პანამერიკანა მეხიკო-ქუარტარო სიპი- 50700, პასტეხა, იოქოტიტლან, ესტადო დე მეხიკო (MX)
 (72) ელუარდო აგუსტინ ნერი-ბადილო (MX)
 (74) ალიმ ტენიშევი
 (85) 2007 04 05
 (86) PCT/MX2005/000088, 2005 09 30
 (54) *წინასწარი გადახდის სისტემა ელექტრული სიმძლავრის საზომები-სათვის უკონტაქტო ბარათის გამოყენებით მიწოდების ავტომატურად ამორთვის მოწყობილობით*
 (57) გამოგონებაში წარმოდგენილია საფასურის წინასწარი გადახდის სისტემა და ელექტროენერჯის მიწოდების კონტროლის მეთოდი, რომელიც ითვალისწინებს უტყუარი ინფორმაციის მიღებას საზომიდან უკონტაქტო საინფორმაციო ბარათის გამოყენებით.
 მუხლები: 5 დამოუკიდებელი
 20 დამოუკიდებელი
 ფიგურა: 4

ბანყოფილება H

H 02

(10) AP 2009 10397 A (51) Int. Cl. (2006) H 02 N 11/00

(21) AP 2007 010397 (22) 2007 11 28

(71) თამაზ ჯინჭარაძე (GE)
რუსთაველის ქ. 140დ, ბ.6, 6200,
ქობულეთი (GE)

(72) თამაზ ჯინჭარაძე (GE)

(54) მანბნითური ძრავა

(57) ძრავა შედგება სტატორისა 1 და როტორისაგან 2, რომლებიც შესრულებულია თანაბარი სიგანის მანბნითური რგოლური შრეებისაგან 4, 5, 7, 8. ყოველი რგოლის მანბნითური ძალხაზები მიმართულია ერთ მხარეს. ძრავას გაშვების, შეჩერებისა და რევერსისათვის სტატორს 1 გააჩნია ერთით მეტი მანბნითური რგოლური შრე 6. სტატორსა და როტორს შეუძლია გადაადგილება ღერძის მიმართ.

მუხლები: 1 დამოუკიდებელი

ფიგურა: 3

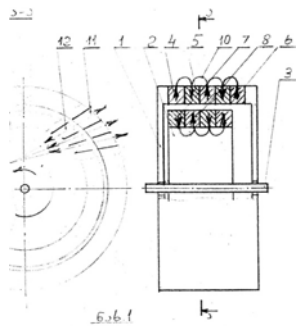

(57) წარმოდგენილია ხერხი, რომელიც უზრუნველყოფს უსადენო ტერმინალის მიერ ორი სტანდარტის შესაბამისად მუშაობის შესაძლებლობის შესახებ ინფორმაციის გადაცემას და ორი ქსელის ურთიერთქმედების შესაძლებლობების შესახებ ინფორმირებას, რომლებთანაც უსადენო ტერმინალს აქვს ურთიერთმოქმედი ქსელებიდან ნებისმიერი ქსელის მომსახურებების მიღების დამატებითი შესაძლებლობა.

მუხლები: 1 დამოუკიდებელი

11 დამოკიდებული

ფიგურა: 9

(10) AP 2009 9491 A (51) Int. Cl. (2006) H 04 L 12/28 H 04 Q 7/38

(21) AP 2004 009491 (22) 2004 11 30

(31) 60/526,135

(32) 2003 12 01

(33) US

(71) ინტერდიჯიტალ ტექნოლოჯი კორპორეიშენ (US)

300 დელავერ ავენიუ, სუიტ 527,

უილმინგტონი, DE 19801 (US)

(72) ქამელ მ. შაჰინი (EG)

(74) შალვა გვარამაძე

(85) 2006 06 30

(86) PCT/US2004/040039, 2004 11 30

(54) სენსის ინციირების პროტოკოლზე (SIP) დაფუძნებული მომხმარებლის მიერ ინციირებული გადაართვა

(57) წარმოდგენილია ხერხი და მოწყობილობა გადაართვის პრობლემის გადასაწყვეტად, რომლებშიც გათვალისწინებულია WLAN ქსელის მიერ გადაართვის ინციირება, ამასთან, იგულისხმება პერსონალურ კომპიუტერსა (PC) და გამოძახებულ მხარეს შორის სენსის არსებობა რეალურ დროში. WLAN ქსელი უკავშირდება IP ქსელს, რომელიც უზრუნველყოფს ორმხრივ კავშირს PC-სა და მომსახურების სერვერს შორის. როგორც PC, ისე მომხმარებლის მოწყობილობა (UE) ამყარებს კავშირს UMTS ქსელთან. ამის შემდეგ მომხმარებელი იღებს PC-დან UE-ზე გადაართვის ინციირების გადაწყვეტილებას და გადასცემს ამ გადაართვის მოთხოვნას WLAN ქსელში, რომელიც IP ქსელის გავლით გადასცემს SIP შეტყობინებას მომსახურების სერვერს, რომელიც, თავის მხრივ, გადასცემს SIP 200 (OK) შეტყობინებას გადაართვის (HO) შეტყობინების დასადასტურებლად.

მუხლები: 3 დამოუკიდებელი

5 დამოკიდებული

ფიგურა: 5

H 04

(10) AP 2009 9401 A (51) Int. Cl. (2006) H 04 Q 7/38 H 04 L 12/28 H 04 Q 7/32

(21) AP 2004 009401 (22) 2004 10 14

(31) 60/512,164; 10/750,193

(32) 2003 10 17; 2003 12 31

(33) US; US

(71) ინტერდიჯიტალ ტექნოლოჯი

კორპორეიშენ (US)

300 დელავერ ავენიუ, სუიტ 527,

უილმინგტონი DE 19801 (US)

(72) დებაშიშ პურკაიაშთა (IN);

ქამელ მ. შაჰინი (EG)

(74) გურამ ციციშვილი

(85) 2006 05 17

(86) PCT/US2004/033947, 2004 10 14

(54) ორსტანდარტიანი, GPRS/WLAN ან UMTS/WLAN, WTRU-ს WLAN შესაძლებლობების შეტყობინების ხერხი

2. სასარგებლო მოდელები

2.1. ბანასხალები (რეფერატები)

განაცხადები, რომლებზეც გათვალისწინებულია შედავება "საქპატენტის" სააპელაციო პალატაში, გამოქვეყნებიდან სამი თვის განმავლობაში.

ბანყოფილება A

A 23

(10) AU 2009 10759 U (51) Int. Cl. (2006)
A 23 L 1/22

(21) AU 2008 010759 (22) 2008 06 20

(71) ლიანა ჯიქია (GE)
გროზნოს ქ. 5, 0101, თბილისი (GE);
მაია გოგოხია (GE)
გოთუას ქ. 16, 0160, თბილისი (GE);
ვარლამ აპლაკოვი (GE)
ჭავჭავაძის ქ. 39/22, 4600, ქუთაისი (GE);
თამაზ ცინარიძე (GE)
გლდანის ა მკრ., კორპ. 56, ბ. 7, 0167,
თბილისი (GE)

(72) ლიანა ჯიქია (GE);
მაია გოგოხია (GE);
ვარლამ აპლაკოვი (GE);
თამაზ ცინარიძე (GE)

(54) სუნელ-სანელელებლის ნარევი

(57) სუნელ-სანელელებლის ნარევი შეიცავს, მას%-ში: 42-50 უცხო სუნელს, 20-25 ზაფრანას და 30-33 ქინძს.

(10) AU 2009 10761 U (51) Int. Cl. (2006)
A 23 B 7/00

(21) AU 2008 010761 (22) 2008 06 20

(71) ლიანა ჯიქია (GE)
გროზნოს ქ. 5, 0101, თბილისი (GE);
მაია გოგოხია (GE)
გოთუას ქ. 16, 0160, თბილისი (GE);
ვარლამ აპლაკოვი (GE)
ჭავჭავაძის ქ. 39/22, 4600, ქუთაისი (GE);
თამაზ ცინარიძე (GE)
გლდანის ა მკრ., კორპ. 56, ბ. 7, 0167,
თბილისი (GE)

(72) ლიანა ჯიქია (GE);
მაია გოგოხია (GE);
ვარლამ აპლაკოვი (GE);
თამაზ ცინარიძე (GE)

(54) მწნილი

(57) მწნილი შეიცავს, მას%-ში: 71-78 ზღმარ-ტლს, 4-6 მარილს, 5,6-7 ცერეცოს, 7,8-9 ნი-ახურს, 3-5 ნიორს, 1,6-2 წიწაკას.

(10) AU 2009 10706 U (51) Int. Cl. (2006)
A 23 L 1/221

(21) AU 2008 010706 (22) 2008 05 20

(71) ირაკლი გობრონიძე (GE)
ნუცუბიძის ფერდობი, IV მკრ., კორ.2,
ბ.28, 0183, თბილისი (GE)

(72) ირაკლი გობრონიძე (GE)

(54) ბრანულირებული დაფნის წარმოების ხერხი

(57) ხერხი ითვალისწინებს დაფნის ფოთლის დაქუცმაცებას, დატენიანებას, გრანულირებას და შრობას, ამასთან, დაფნის ხმელ ფოთოლს აქუცმაცებენ 100-150 მკმ ზომის ნაწილაკებად, რის შემდეგაც მიღებულ მასას ატენიანებენ 27-35% ტენიანობამდე დაფნის ფოთლის წყლიანი ექსტრაქტით თანაფარ-ლობით 1:2 და აშრობენ 10-15 წთ-ის განმავ-ლობაში 3-4% ნარჩენ ტენიანობამდე, რის შემდეგაც მიმდინარეობს დაფასოება ერთჯე-რადი მოხმარების პაკეტებში.

(10) AU 2009 10760 U (51) Int. Cl. (2006)
A 23 L 1/22

(21) AU 2008 010760 (22) 2008 06 20

(71) ლიანა ჯიქია (GE)
გროზნოს ქ. 5, 0101, თბილისი (GE);
მაია გოგოხია (GE)
გოთუას ქ. 16, 0160, თბილისი (GE);
ვარლამ აპლაკოვი (GE)
ჭავჭავაძის ქ. 39/22, 4600, ქუთაისი (GE);
თამაზ ცინარიძე (GE)
გლდანის ა მკრ., კორპ. 56, ბ. 7, 0167,
თბილისი (GE)

(72) ლიანა ჯიქია (GE);
მაია გოგოხია (GE);
ვარლამ აპლაკოვი (GE);
თამაზ ცინარიძე (GE)

(54) აჭობა

(57) აჭობა ფხვნილის სახით შეიცავს, მას%-ში: 23-40 ცხარე წიწაკას, 12-14 უცხო სუ-ნელს, 12-14 ქინძს, 8-10 ნიორს, 30-70 ნიგოზს, 9-12 მარილს და 0,5-1,5 ძირას.

A 61

(10) AU 2009 10438 U (51) Int. Cl. (2006)
A 61 K 35/66

A 61 D 99/00

(21) AU 2007 010438 (22) 2007 12 17

(71) ტარას გაბისონია (GE)
აღ. ეახბეგის გამზ. 26, კორპ. 1, ბ. 4,
0177, თბილისი (GE)

(72) ტარას გაბისონია (GE);
ლამარა ჭანიშვილი (GE);
ნათელა ჩახუნაშვილი (GE);
კახა დიდუბუღიძე (GE);
გიორგი მელაშვილი (GE);
ქეთევან კოჭლამაზაშვილი (GE)

(74) ხათუნა იმნაძე

(54) *ფრინველთა კოლიკაქტერიოზის სამკურნალო საშუალება*

(57) სამკურნალო საშუალება შეიცავს E.coli O111 - ისა და E.coli O26 - ის ფაგოლიზატს თერაპიულად ეფექტური რაოდენობით.
ცხრილი: 1

(10) AU 2009 10437 U (51) Int. Cl. (2006) A 61 K 35/66 A 61 D 99/00

(21) AU 2007 010437 (22) 2007 12 17
(71) ტარას გაბისონია (GE)
აღ. ყაზბეგის გამზ. 26, კორპ. 1, ბ. 4, თბილისი (GE)
(72) ტარას გაბისონია (GE);
ლამარა ჭანიშვილი (GE);
ნათელა ჩახუნაშვილი (GE);
კახა დიდებუდიძე (GE);
გიორგი მელაშვილი (GE)

(74) ხათუნა იმნაძე
(54) *ლორების საღმრთელოზის სამკურნალო საშუალება*

(57) სამკურნალო საშუალება შეიცავს S. typhimurium-ის, S. cholerae suis-ისა და S. enteritidis-ის ფაგოლიზატს თერაპიულად ეფექტური რაოდენობით.
ცხრილი: 1

(10) AU 2009 10436 U (51) Int. Cl. (2006) A 61 K 35/66 A 61 D 99/00

(21) AU 2007 010436 (22) 2007 12 17
(71) ტარას გაბისონია (GE)
აღ. ყაზბეგის გამზ. 26, კორპ. 1, ბ. 4, თბილისი (GE)
(72) ტარას გაბისონია (GE);
ლამარა ჭანიშვილი (GE);
ნათელა ჩახუნაშვილი (GE);
კახა დიდებუდიძე (GE);
გიორგი მელაშვილი (GE)

(74) ხათუნა იმნაძე
(54) *ფრინველთა საღმრთელოზის სამკურნალო საშუალება*

(57) სამკურნალო საშუალება შეიცავს S. typhimurium-ის, S. gallinarum-ისა და S. enteritidis-ის ფაგოლიზატს თერაპიულად ეფექტური რაოდენობით.
ცხრილი: 1

(10) AU 2009 10698 U (51) Int. Cl. (2006) A 61 K 36/00

(21) AU 2008 010698 (22) 2008 06 13
(71) ფარმაცევტული წარმოება შ.პ.ს. "სალხინო" (GE)
წერეთლის გამზ. 55, კორპ.2, ბ.41, 0112, თბილისი (GE)

(72) როინ ნატყეზია (GE)
(74) გივი სიბაშვილი
(54) *ანტიკაქტერიული და ანთისეპტიკური თვისებების მქონე სამკურნალო საშუალების - "ფერდი" მიღების ხერხი*

(57) წყავის Laurocerasus officinalis Roem. ფოთლებს ახმობენ 30-80°C ტემპერატურის ჰაერის ზემოქმედებით, შემდეგ გამხმარ ფოთლებს ფქვავენ, ცრიან და იღებენ ფხვნილის სახის მასას.

ბანყოფილება B

B 01

(10) AU 2009 9353 U (51) Int. Cl. (2006) B 01 J 8/02

(21) AU 2006 009353 (22) 2006 04 18
(71) ლალი ახალბედაშვილი (GE)
საჭილაოს ქ.29, 0180, თბილისი (GE)
(72) ლალი ახალბედაშვილი (GE);
შოთა სიღამონიძე (GE);
ბეჟან ჭანკვეტაძე (GE);
ნიკოლოზ ცხაკაია (GE)

(54) *კატალიზატორის მიღების ხერხი აზოტისა და ნახშირბადის მანეჟი მთხილების სრული ბანეითრალეებისათვის*

(57) ხერხი ითვალისწინებს ბუნებრივი ცეოლითის სამჯერად დამუშავებას სპილენძის ამიაკური კომპლექსით, რომლის pH=10-12, გარეცხვას, გაშრობას და გრანულების დამზადებას, ამასთან, ცეოლითის და კომპლექსის თანაფარდობაა 1:3-7.
მუხლები: 1 დამოუკიდებელი
2 ცხრილი

B 03

(10) AU 2009 10497 U (51) Int. Cl. (2006) B 03 B 7/00

(21) AU 2008 010497 (22) 2008 01 31
(71) კობა ნაყოფია (GE)
გამსახურდიას ქ. 23, ბ.42, 0194, თბილისი (GE);
ჯანიკო ყაფლანიშვილი (GE)
კანდელაკის ქ. კორპ.8, ბ.56, 0160, თბილისი (GE);
ზაზა გორდუზიანი (GE)
ბახტრიონის ქ.3/5, ბ.74, 0171, თბილისი (GE);
დემურ ტალახაძე (GE)
დიღმის მას. III კვარტ., კორპ.10, ბ.19, 0159, თბილისი (GE);
ზაურ არაბიძე (GE)
არაგვის ქ.15, 0109, თბილისი (GE);

- ანზორ აბშილავა (GE)
 ბორჯომის ქ.1, 0112, თბილისი (GE)
- (72) კობა ნაყოფია (GE);
 ჯანიკო ყაფლანიშვილი (GE);
 ზაზა გორდეზიანი (GE);
 დემურ ტალახაძე (GE);
 ზაურ არაბიძე (GE);
 ანზორ აბშილავა (GE)
- (54) **შერეული და დაჰანებული ოპროს შემცველი სპილენძის მადნების ბამბიდრების ხერხი**
- (57) ხერხი ითვალისწინებს სამ სტადიურ მსხვრევას, გაცხრილვას, დაფქვა-კლასიფიკაციას და ფლოტაციას. დამსხვრევის მესამე სტადიის წინ დამსხვრეულ პროდუქტს წინასწარ ამდიდრებენ 2600 - 2800 კგ/მ³ სიმკვრივის მძიმე სუსპენზიაში, რომელშიც სუსპენზიოდან გამოყენებულია ფეროსილიციუმი და მაგნეტიტი თანაფარდობით 0,7:0,3, გამოყოფენ 30 - 45% მსუბუქ ფრაქციას - კუდებს და მძიმე ფრაქციას, რომელსაც ამსხვრევენ, და ორსტადიური დაფქვა - კლასიფიკაციის შემდეგ ამდიდრებენ ფლოტაციური და გრავიტაციური მეთოდებით, ამასთან დაფქვა - კლასიფიკაციის ციკლიდან ცენტრიდანული კონცენტრატორებით გამოყოფენ თავისუფალ ოქროს.

B 43

- (10) AU 2009 10757 U (51) Int. Cl. (2006) B 43 M 17/00
- (21) AU 2008 010757 (22) 2008 06 18
- (71) გივი საგინაშვილი (GE),
 პეინის ქ. 7, ბ. 14, 0171, თბილისი (GE);
 ნონა ქირიკაშვილი (GE)
 მოსკოვის გამზ. 40ა, ბ. 3, 0137, თბილისი (GE)
- (72) გივი საგინაშვილი (GE);
 ნონა ქირიკაშვილი (GE)
- (54) **ხელის თითების დასაწოტივებელი სტაციონარული მოწყობილობა**
- (57) მოწყობილობა შეიცავს კორპუსს 1, კორპუსში ჩამაგრებულ დერძს 2, მასზე წამოცმულ ორ შემამჭიდროებელ დისკოს 3 და მათ შორის მოთავსებულ დრუბლის ბორბალს 4, სახურავს 5 ჭრილით 6.
- ფიგურა: 4

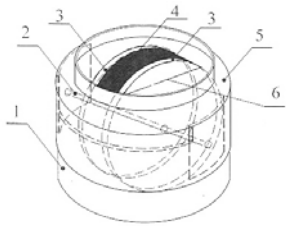

ზომ. 2

B 44

- (10) AU 2009 11039 U (51) Int. Cl. (2006) B 44 C 5/00
- (21) AU 2008 011039 (22) 2008 12 29
- (71) ქრისტინე ბებია (GE)
 დედოფლისწყაროს ქ.6/8, 0103, თბილისი (GE)
- (72) ქრისტინე ბებია (GE)
- (54) **ხატვის ხერხი**
- (57) ხერხი ითვალისწინებს ფოტოქადალდის ზედაპირის დასველებას რბილი ქსოვილით, სველი ფოტოქადალდის ემულსიის ფენის აცლას ბასრი საგნით ამოკაწვრით, ნამცვეების მოცილებას და დასრულებული ნახატის გასუფთავებას სველი ქსოვილით, ნახატის გაშრობას ოთახის ტემპერატურაზე. ფერადი ნახატის მისაღებად შესაძლებელია ამოკაწრული უბნების ცნობილი ხერხით შეღებვა.

ბანყოფილება C

C 01

- (10) AU 2009 10242 U (51) Int. Cl. (2006) C 01 B 33/26
- (21) AU 2007 010242 (22) 2007 08 27
- (71) გივი პაპავა (GE)
 შატბერაშვილის ქ. 4, ბ.5, 0179, თბილისი (GE);
 ნორა დოხტურიშვილი (GE)
 დოლიძის ქ. კორპ.25, ბ.98, 0171, თბილისი (GE);
 ნაზი გელაშვილი (GE)
 დოლიძის ქ. კორპ.14, ბ.24, 0171, თბილისი (GE);
 ნუნუ მაისურაძე (GE)
 დოლიძის ქ., კორპ. 25, ბ. 128, 0171, თბილისი (GE);
 ეთერ გავაშელიძე (GE)
 ვაჟა-ფშაველას გამზ. IV კვარტ., კორპ.25, ბ. 14, 0186, თბილისი (GE);
 ნანული ხოტენაშვილი (GE)
 ივ. ჯავახიშვილის ქ.13, 0102, თბილისი, (GE);
 ქეთევან ებრალიძე (GE)
 ნუცუბიძის ფერდ. IV მკრ., კორპ.9, ბ.7, 0183, თბილისი (GE);
 შალვა პაპავა (GE)
 შატბერაშვილის ქ. 4, ბ.5, 0179, თბილისი (GE);
 ზაზა მოლოდინაშვილი (GE)
 ტ. ტაბიძის ქ. 84, 0179, თბილისი (GE);
 ელდარ გუგავა (GE)
 იოსებიძის ქ.51, 0160 (GE);
 ია ჩიტრეკაშვილი (GE)

წულუკიძის ქ.23, ბ.56, 0190, თბილისი (GE);
 რივა ლიპარტელიანი (GE)
 დიდი დიდოში, გიორგი ბრწყინვალის ქ.41, 0131, თბილისი (GE)

(72) გივი პაპავა (GE);
 ნორა დოხტურიშვილი (GE);
 ნაზი გელაშვილი (GE);
 ნუნუ მაისურაძე (GE);
 ეთერ გავაშელიძე (GE);
 ნანული ხოტენაშვილი (GE);
 ქეთევან ებრაელიძე (GE);
 შადვა პაპავა (GE);
 ზაზა მოლოდინაშვილი (GE);
 ელდარ გუგავა (GE);
 ია ჩიტრეკაშვილი (GE);
 რივა ლიპარტელიანი (GE)

(54) **ბუნებრივი სტრუქტურის მიღების ხერხი**

(57) ხერხი ითვალისწინებს ცელოლითის მოდიფიცირებას კარბამიდისა და პოლიმერიზებული ალდეჰიდის ნარევეთ 120-155 C -ზე 30 წუთის განმავლობაში.
 მუხლები: 1 დამოუკიდებელი

C 22

(10) AU 2009 10187 U (51) Int. Cl. (2006)
 C 22 C 29/00
 C 04 B 35/00

(21) AU 2007 010187 (22) 2007 07 20
 (71) ოთარ ოქროსცვარიძე (GE)
 მეუნარგიას ქ.73, ბ.26, 0102, თბილისი (GE);
 გიორგი თავაძე (GE)
 უზნაძის ქ.4, ბ.77, 0102, თბილისი (GE);
 ავთანდილ ხვადაგიანი (GE)
 ლესელიძის ქ.125, 4600, ქუთაისი (GE)

(72) ოთარ ოქროსცვარიძე (GE);
 გიორგი თავაძე (GE);
 ავთანდილ ხვადაგიანი (GE);
 ლონდა თავაძე (GE);
 თამაზ ნაცვლიშვილი (GE);
 გიორგი მიქაბერიძე (GE)

(54) **კომპოზიციური კერამიკის კომპაქტირებული მასალის მიღების ხერხი**

(57) ხერხი ითვალისწინებს ორი სარეაქციო ნარევის შერევას, დაწნეხვას, ლოკალურ ანთებას, მეორედ დაწნეხვას, გამოწვას და გაცივებას, ამასთან, ერთი სარეაქციო ნარევის სახით შეჰყავთ $B_2O_3 + V_2O_5 + Al + C$, ხოლო მეორე სარეაქციო ნარევის სახით კი $Cu_2O + Mg$ ან $NiO + Mg$ გარკვეული თანაფარდობით.
 მუხლები: 1 დამოუკიდებელი
 1 ცხრილი

(10) AU 2009 10186 U (51) Int. Cl. (2006)
 C 22 C 29/00
 C 04 B 35/00

(21) AU 2007 010186 (22) 2007 07 20
 (71) ოთარ ოქროსცვარიძე (GE)
 მეუნარგიას ქ.73, ბ.26, 0102, თბილისი (GE);
 გიორგი თავაძე (GE)
 უზნაძის ქ.4, ბ.77, 0102, თბილისი (GE);
 ავთანდილ ხვადაგიანი (GE)
 ლესელიძის ქ.125, 4600, ქუთაისი (GE)

(72) ოთარ ოქროსცვარიძე (GE);
 გიორგი თავაძე (GE);
 ავთანდილ ხვადაგიანი (GE);
 ლონდა თავაძე (GE);
 თამაზ ნაცვლიშვილი (GE);
 გიორგი მიქაბერიძე (GE)

(54) **კომპოზიციური კერამიკის კომპაქტირებული მასალის მიღების ხერხი**

(57) ხერხი ითვალისწინებს ორი სარეაქციო ნარევის შერევას, დაწნეხვას, ლოკალურ ანთებას, მეორედ დაწნეხვას, გამოწვას და გაცივებას, ამასთან, ერთი სარეაქციო ნარევის სახით შეჰყავთ $B_2O_3 + SiO_2 + Al + C$, ხოლო მეორე სარეაქციო ნარევის სახით კი $Cu_2O + Mg$ ან $NiO + Mg$ გარკვეული თანაფარდობით.
 მუხლები: 1 დამოუკიდებელი
 1 ცხრილი

ბანყოფილება E

E 05

(10) AU 2009 10946 U (51) Int. Cl. (2006)
 E 05 B 45/00

(21) AU 2008 010946 (22) 2008 10 27
 (71) თამაზ მუშეუდიანი (GE)
 ბასტრიონის ქ. 29, ბ. 76, 0194, თბილისი (GE)

(72) თამაზ მუშეუდიანი (GE)

(54) **სახიზნალო მოწყობილობა საკეტირებისათვის**

(57) მოწყობილობა შეიცავს კარის ჩარჩოში ან ჩარჩოზე, კარის ფრთაში ან ფრთაზე განთავსებულ კორპუსს ბერკეტითა 3 და კონტაქტური ჩამრთველით 6. ბერკეტი დამაგრებულია კორპუსში 1 ღერძზე 2 საკეტის რიგების 11 ზემოქმედებით შემობრუნების შესაძლებლობით ისე, რომ საკეტის დაკეტილ მდგომარეობაში რიგელი ეხება და აფიქსირებს მას. კორპუსში გათვალისწინებულია ზამბარა 5, რომლის ერთი ბოლო დამაგრებულია კორპუსზე, ხოლო მეორე - ბერკეტის ბოლოზე. კონტაქტურ ჩამრთველს გააჩნია საკეტის გახსნისას რიგელისაგან გათავისუფლებული ბერკეტით ჩართვის შესაძლებ-

ლობა და ელექტრულად დაკავშირებულია სასიგნალო ელემენტის შესაერთებელ, სულ ცოტა, ერთ შტეფსელის როზეტთან 7, ხოლო, სასიგნალო ელემენტის შესაერთებელ, სულ ცოტა, ერთ შტეფსელის როზეტთან ჩართულია, სულ ცოტა, ერთი კონტაქტური ჩამრთველი.

ფიგურა: 6

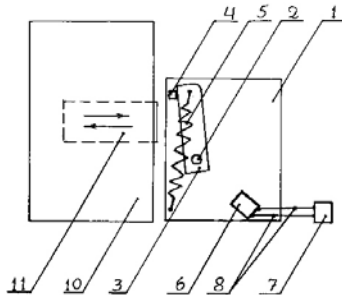

ფიგ. 1

ბანყოფილება F

F 24

(10) AU 2009 10954 U (51) Int. Cl. (2006) F 24 B 1/14

(21) AU 2008 010954 (22) 2008 10 29

(71) ზაქარია ცხვედაძე (GE)
თეთრი წყაროს რ-ნი, სოფ. ორბეთი, 0168 (GE);
ცისანა ქილიფთარი (GE)
გარდაბნის რ-ნი, სოფ. კრწანისი, 0668 (GE)

(72) ზაქარია ცხვედაძე (GE);
ცისანა ქილიფთარი (GE)

(54) **სამოზაცხობრებო ღუმელი**

(57) ღუმლის კორპუსის წინა კედელს 1 აქვს კარი 5, ხოლო გვერდით კედლებს - მიმართველები 6. მიმართველებზე გადაადგილების შესაძლებლობით მოთავსებულია დახვრეტილდირიანი მაყალი 7, რომელსაც ერთ მხარეს აქვს ხვიშირი 9 მყარი საწვავის ჩასაყრელად.

ფიგურა: 3

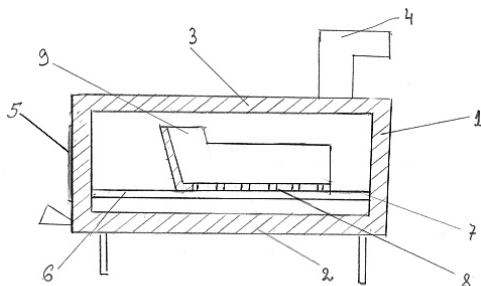

ფიგ. 3

ბანყოფილება G

G 01

(10) AU 2009 10835 U (51) Int. Cl. (2006) G 01 V 7/02

(21) AU 2008 010835 (22) 2008 07 23

(71) ამირან უგულავა (GE)
შანიძის ქ.9, 3900, წყალტუბო (GE)
(72) ამირან უგულავა (GE)
(54) **ბრავიშმბტრი**

(57) გრავიშმბტრი შეიცავს კორპუსში 1 მოთავსებულ სენსორს 3, რომელიც შესრულებულია კორპუსთან დრეკადი ელემენტით 2 დაკავშირებული ტვირთის სახით და აქვს შვეული მიმართულებით გადაადგილების შესაძლებლობა. სენსორის გასწვრივ, მის ზემოთ ან ქვემოთ მოთავსებულია მიმართველზე 6 გადაადგილების და ფიქსაციის შესაძლებლობის მქონე, წრიული ფორფიტის ფორმის მქონე ტვირთი-კომპენსატორი 7.

ფიგურა: 2

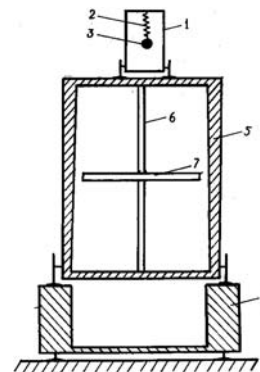

ფიგ. 2

3. სამრეწველო ნიმუშები

3.1. ბანასხალები

განაცხადები, რომლებზეც გათვალისწინებულია შედავება "საქპატენტის" სააპელაციო პალატაში, გამოქვეყნებიდან სამი თვის განმავლობაში.

(10) AD 2009 518 S

(51) 09-02

(21) AD 2009 000518

(22) 2009 01 15

(28) 2

(71) ეკატერინე გოგიშვილი (GE)
თამარაშენის ქ. 21, 0132, თბილისი (GE);
სერგო გოგიშვილი (GE)
თამარაშენის ქ. 21, 0132, თბილისი (GE)

(72) ეკატერინე გოგიშვილი (GE);
სერგო გოგიშვილი (GE)

(54) **სანთლის კასრი**

(55) იხილეთ ნიშანთა ფერადი გამოსახულება (გვ. 112)



(10) AD 2009 517 S

(51) 09-03

(21) AD 2009 000517

(22) 2009 01 05

(28) 2

(71) ჰარინგტონ დეველოპმენტ ინკ.(PA)
არანგო-ორილაკ ბლდგ., ისტ სტრიტი 54,
პანამა (PA)

(72) ზაინა მიური (GB)

(74) გივი აკოფაშვილი

(54) **სიბარების კოლორი**

(55) იხილეთ ნიშანთა ფერადი გამოსახულება (გვ. 112)



(10) AD 2009 502 S

(51) 12-08

(21) AD 2008 000502

(22) 2008 11 12

(28) 1

(71) დავით ზუკაკიშვილი (GE)
დიდის მას. V კვარტ., კორპ. 14, ბ. 52,
0159, თბილისი (GE)

(72) დავით ზუკაკიშვილი (GE)

(54) **ამტომანძანა**

(55) იხილეთ ნიშანთა ფერადი გამოსახულება (გვ. 112)

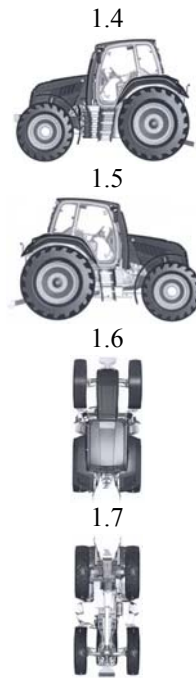
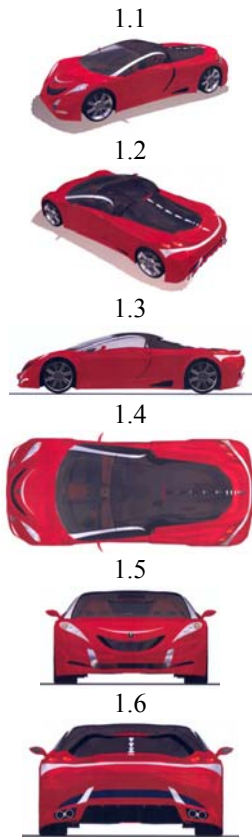

(10) AD 2009 513 S **(51) 12-09**
 (21) AD 2008 000513 (22) 2008 12 18
 (28) 1
 (71) ავლ ლისტ გმბჰ (AT)
 ჰანს-ლისტ-პლაცო 1, A-8020 გრაცი (AT)
 (72) დანიელ ჰუბერი (AT)
 (74) თამაზ შიდაკაძე
 (54) ტრატორი
 (55)



(10) AD 2009 520 S **(51) 15-99**
 (21) AD 2009 000520 (22) 2009 02 10
 (28) 2
 (71) პაატა გოგოლაძე (GE)
 ი. ჭავჭავაძის ქ.16, პ. 44, 0140,
 რუსთავი (GE)
 (72) პაატა გოგოლაძე (GE)
 (54) გაზალტის სახარში ღუმელის გუმბი
 (55)



(10) AD 2009 519 S **(51) 20-03**
 (21) AD 2009 000519 (22) 2009 01 28

(28) 1

(71) ელენე ჩხაიძე (GE)

ი. ჭავჭავაძის გამზ. 11ა, 0179,

თბილისი (GE)

(72) ელენე ჩხაიძე (GE)

(54) **სარეკლამო სტენდი**

(55)



4. გამოგონებები

4.1. პატენტები გამოგონებებზე (მეორე პუბლიკაცია)

განყოფილება C

C 07

- (11) P 2009 4666 B (51) Int. Cl. (2006)
C 07 D 277/54
C 07 D 263/48
A 61 K 31/42
A 61 K 31/426
A 61 P 3/04
A 61 P 3/00
A 61 P 3/06
A 61 P 3/10
A 61 P 19/10
A 61 P 31/12
A 61 P 29/00
A 61 P 25/28
A 61 P 25/24
- (10) AP 2008 9780 A (44) 23(267)/2008
(21) AP 2005 009780
(22) 2005 05 24
(24) 2005 05 24
(31) 0401324-9; 0402509-4; 60/650,777
(32) 2004 05 24; 2004 10 15; 2005 01 31
(33) SE; SE; US
(86) PCT/US2005/018081, 2005 05 24
(73) ამჯენ ინკ. (US)
ვან ამჯენ სენტერ დრაივ, თაუსენდ
ლუქსი, კალიფორნია 91320-1799 (US);
ბიოვიტრუმ ეი ბი(SE)
ლინდჰაგენსგატან 133, S-112
76 სტოკჰოლმი (SE)
- (72) მარტინ ჰენრიკსონი (SE);
ევერტ ჰომანი (NL);
ლარს იოჰანსონი (SE);
ჯერკ ვალგარდა (SE);
მერედით უილიამსი (GB);
ერიკ ბერკოტი (US);
ქრისტოფერ ჰ. ფოტჩი (US);
აივენ ლი (CN);
გუოლინ კაი (US);
რენდელ ვ. ჰანგეიტი (US);
ჩესტერ ჩენგუან იუანი (US);
ქრისტოფერ ტეგლი (US);
დევიდ სტ. ჯინი (US);
ნაინჰეჰანი (US);
ქი ჰუანგი (CN);
ქინგთან ლიუ (CN);
მაიკლ დ. ბარტბერგერი (US);
ჯორჯ ა. მონიზი (US);
მეთიუ ჯ. ფრიზლი (CA)
- (74) შალვა გვარამაძე
(54) *11-ბმტა-ჰიდროქსისტიროიდ
დეჰიდროგენაზა ტიპი 1-ის
ინჰიბიტორები*

- (11) P 2009 4664 B (51) Int. Cl. (2006)
C 07 D 487/04
C 07 D 487/14
A 61 K 31/519
A 61 P 35/00

- (10) AP 2008 9128 A (44) 19(263)/2008
(21) AP 2004 009128
(22) 2004 04 27
(24) 2004 04 27
(31) 60/472,661
(32) 2003 05 22
(33) US
(86) PCT/EP2004/050612, 2004 04 27
(73) ნერვიანო მედიკალ საინსიზ ს.რ.ლ. (IT)
ვიალე პასტერ, 10, ნევიანო (მი) (IT)
- (72) გაბრიელა ტრაკვანდი (IT);
მარია გაბრიელა ბრასკა (IT);
რობერტო დ'ალესიო (IT);
პაოლო პოლუჩი (IT);
ფულვია როლეტო (IT);
ანა ვულპეტი (IT);
პაოლო პეგარელი (IT);
აკილე პანცერი (IT);
ფრანჩესკა კვარტიერი (IT);
რონ ფერგიუსონი (US);
პაოლა ვიანელი (IT);
დანიელე ფანელი (IT)
- (74) თამაზ შილაკაძე
(54) *პირაზოლ-ჰინაზოლინის წარმოებულ
ლები, მათი მიღების ხერხი და მათი
გამოყენება პინაზას ინჰიბიტორების
სახით*

განყოფილება E

E 02

- (11) P 2009 4665 B (51) Int. Cl. (2006)
E 02 B 3/16

- (10) AP 2008 9514 A (44) 21(265)/2008
(21) AP 2006 009514
(22) 2006 07 12
(24) 2006 07 12
(73) იულონ მიქაშვილი (GE)
ბახტრიონის ქ. კორპ 1, ბ.214, 0194,
თბილისი (GE);
ნიკა მიქაშვილი (GE)
ბახტრიონის ქ. კორპ 1, ბ.214, 0194,
თბილისი (GE)
- (72) იულონ მიქაშვილი (GE);
ნიკა მიქაშვილი (GE)
- (54) *ჰიდროტექნიკური ნაგებობის
კლასტიური მასალისაგან შესრულებული
ჰიდრორიზოლაციის ზღუდარი*

(11) P 2009 4667 B (51) Int. Cl. (2006) E 02 B 9/06

- (10) AP 2008 9984 A (44) 21(265)/2008
- (21) AP 2007 009984
- (22) 2007 04 12
- (24) 2007 04 12
- (73) იულონ მიქაშვილი (GE)
ბასტრიონის ქ. კორპ 1, ბ.214, 0194, თბილისი (GE);
ნიკა მიქაშვილი (GE)
ბასტრიონის ქ. კორპ 1, ბ.214, 0194, თბილისი (GE)
- (72) იულონ მიქაშვილი (GE);
ნიკა მიქაშვილი (GE)
- (54) *მათანაპრემული რეპერეზუარი*

E 21

(11) P 2009 4663 B (51) Int. Cl. (2006) E 21 B 33/12

- (10) AP 2008 8972 A (44) 23(267)/2008
- (21) AP 2005 008972
- (22) 2005 09 12
- (24) 2005 09 12
- (73) გიორგი იორამაშვილი (GE)
გიორგი ბრწყინვალის ქ. 31, ბ.81, 0131, თბილისი (GE);
მარინე ბეროშვილი (GE)
ჯავახეთის I შეს. კორპ. I, ბ.12, 0182, თბილისი (GE)
- (72) ლილი ლეჟავა (GE);
მარინე ბეროშვილი (GE);
როინ ჭელია (GE);
თინათინ ჩოგოვაძე (GE)
ციალა კაკულია (GE)
- (54) *პლასტური წყლების ნაკადის იზოლაციის ხერხი*

ბანყოფილება F

F 15

(11) P 2009 4669 B (51) Int. Cl. (2006) F 15 B 19/00 F 04 B 51/00

- (10) AP 2008 10181 A (44) 23(267)/2008
- (21) AP 2007 010181
- (22) 2007 07 19
- (24) 2007 07 19
- (73) ლეონ მახარაძე (GE)
ზესტაფონის ქ. 18, კორპ. 2, ბ. 12, 0180, თბილისი (GE);
კახი ხატიაშვილი (GE)
საბურთალოს ქ.40, ბ. 54, 0194,

- თბილისი (GE);
ვლადიმერ სილაგაძე (GE)
რადიანის ქ.20, ბ.9, 0179, თბილისი (GE);
მარად ჯანგიძე (GE)
გლდანის მას. IV მკრ., კორპ.92ა, ბ.38, 0167, თბილისი (GE);
რევაზ ნასყიდაშვილი (GE)
ქურდიანის ქ.31, 0112, თბილისი (GE);
ლევან გავაშელი (GE)
ივალთოს ქ.8, ბ.10, 0171, თბილისი (GE)
- (72) ლეონ მახარაძე (GE);
კახი ხატიაშვილი (GE);
ვლადიმერ სილაგაძე (GE);
მარად ჯანგიძე (GE);
რევაზ ნასყიდაშვილი (GE);
ლევან გავაშელი (GE)
- (54) *სტენდი მილსაღების კიბროლინა-მიკური გამოცდისათვის*

F 42

(11) P 2009 4662 B (51) Int. Cl. (2006) F 42 B 30/02

- (10) AP 2008 8663 A (44) 23(267)/2008
- (21) AP 2005 008663
- (22) 2005 02 25
- (24) 2005 02 25
- (73) გიორგი ჩუგუაშვილი (GE)
სოფ. მუხრანი, 3309, მცხეთა (GE)
- (72) გიორგი ჩუგუაშვილი (GE)
- (54) *ვაზნა*

ბანყოფილება G

G 01

(11) P 2009 4668 B (51) Int. Cl. (2006) G 01 N 27/00

- (10) AP 2008 10092 A (44) 21(265)/2008
- (21) AP 2007 010092
- (22) 2007 05 24
- (24) 2007 05 24
- (73) თამაზ მორჩაძე (GE)
დემეტრე თავდადებულის ქ. 9, 4614, ქუთაისი (GE);
ნოდარ ყანთელაძე (GE)
ყაზბეგის მე-5 ჩიხ. 119, 4614, ქუთაისი (GE);
ისიდორე კაჭახიძე (GE)
ყაზბეგის მე-5 ჩიხ. 119, 4614, ქუთაისი (GE);
ნუნუ რუსაძე (GE)
ირ. აბაშიძის გამზ. 5/34, 4614, ქუთაისი (GE)

(72) თამაზ მორჩაძე (GE);

ნოდარ ყანთელაძე (GE);

ისიდორე კაჭახიძე (GE);

ნუნუ რუსაძე (GE)

(54) *ნიკაბის ტენზომეტრიკისა და სიმკვრივის გამზომი ხელსაწყო*

6. სამრეწველო ნიმუშები

6.1. პატენტები სამრეწველო ნიმუშებზე (მეორე პუბლიკაცია)

- (11) D 2009 377 S (51) 11-01
(10) AD 2008 496 S (44) 19(263)/2008
(21) AD 2008 000496
(22) 2008 08 20
(24) 2008 08 20
(18) 2013 08 20
(73) ნარიკო ოხარა (JP)
 538-18, აიამეიკემინამი 7-ჩომე, ნარა-ში,
 ნარა 631-0033 (JP); კუნიაკი ტაკამაცუ (JP)
 34-22, ოაზა, შინჩაია, მეივა-ხო,
 ტაკი-გუნ, მიე 515-0314 (JP)
(72) ნარიკო ოხარა (JP);
 კუნიაკი ტაკამაცუ (JP)
(74) გიორგი ღვინჯილია
(54) *სამაჭურბო*
-

7. სისჯავური საქიჯლავი და შესაბამისობის სხრილავი

7.1. ზამომონებავი

7.1.1. სავრთამორისო კლასიფიკაციის ინდექსთან განაცხადის გამოქვეყნების ნომრების შესაბამისობის ცხრილი

სავრთამორისო კლასიფიკაციის ინდექსი (51)	განაცხადის გამოქვეყნების ნომერი (10)
1	2
A 21 D 13/02	AP 2009 10596 A
A 23 F 3/14	AP 2009 10728 A
A 61 K 8/49, 31/4425, 9/00; A 61 Q 11/00	AP 2009 10057 A
A 61 K 9/16, 9/20	AP 2009 10166 A
A 61 K 31/496, 31/381, 31/343, 31/15, 31/4525, 31/135; A 61 P 25/24;	AP 2009 9656 A
A 61 K 33/00, 36/00	AP 2009 10734 A
A 61 K 33/00, 36/00	AP 2009 10730 A
B 22 F 9/30	AP 2009 10781 A
B 23 C 3/18	AP 2009 10826 A
B 60 P 3/41	AP 2009 10332 A
B 60 P 3/41	AP 2009 10519 A
B 61 B 7/00	AP 2009 10539 A
B 61 B 7/00	AP 2009 10499 A
B 65 G 25/08	AP 2009 10518 A
C 03 C 8/02, 8/20	AP 2009 10839 A
C 07 C 311/08;	AP 2009 9536 A
C 07 C 311/08; C 07 C 317/44; C 07 C 323/62; C 07 D 213/56; C 07 D 213/74; C 07 D 213/76; A 61 P 29/00; A 61 K 31/145; A 61 K 31/44	AP 2009 10267 A
C 07 C 405/00; A 61 P 27/06; A 61 K 31/5575	AP 2009 9494 A
C 07 D 213/55; C 07 D 213/56; C 07 D 401/12; C 07 D 413/12; C 07 D 405/12; C 07 D 409/12; C 07 D 417/12; C 07 D 401/14; A 61 P 3/08; A 61 K 31/44; A 61 K 31/4427	AP 2009 10287 A
C 07 D 249/18; C 07 D 209/48; C 07 D 237/32; C 07 D 209/12; C 07 D 239/54; C 07 D 213/64; C 07 D 265/28; C 07 D 211/88; C 07 D 207/40; C 07 D 263/58; C 07 D 239/96; C 07 D 471/04; C 07 D 401/10; C 07 D 403/10; A 61 P 11/06	AP 2009 10276 A
C 07 D 403/04, 495/04, 491/04; A 61 K 31/41	AP 2009 9421 A
C 07 D 519/00; C 07 D 487/04; A 61 K 31/437; A 61 P 35/00	AP 2009 10173 A
C 07 H 13/08; C 07 H 19/073	AP 2009 10300 A
C 10 M 175/02; C 10 G 25/06	AP 2009 10841 A
C 12 N 5/02; C 07 H 21/04	AP 2009 8979 A
F 24 C 3/00	AP 2009 10572 A
G 06 F 15/00	AP 2009 10432 A
G 06 F 17/00, 19/00; G 06 Q 20/00	AP 2009 9968 A
H 02 N 11/00	AP 2009 10397 A
H 04 L 12/28; H 04 Q 7/38	AP 2009 9491 A
H 04 Q 7/38; H 04 L 12/28; H 04 Q 7/32	AP 2009 9401 A

7.1.2. განაცხადის გამოქვეყნების ნომრებთან საერთაშორისო კლასიფიკაციის ინდექსების შესაბამისობის ცხრილი

განაცხადის გამოქვეყნების ნომერი (10)	საერთაშორისო კლასიფიკაციის ინდექსი (51)
1	2
AP 2009 8979 A	C 12 N 5/02; C 07 H 21/04
AP 2009 9401 A	H 04 Q 7/38; H 04 L 12/28; H 04 Q 7/32
AP 2009 9421 A	C 07 D 403/04, 495/04, 491/04; A 61 K 31/41
AP 2009 9491 A	H 04 L 12/28; H 04 Q 7/38
AP 2009 9494 A	C 07 C 405/00; A 61 P 27/06; A 61 K 31/5575
AP 2009 9536 A	C 07 C 311/08;
AP 2009 9656 A	A 61 K 31/496, 31/381, 31/343, 31/15, 31/4525, 31/135; A 61 P 25/24;
AP 2009 9968 A	G 06 F 17/00, 19/00; G 06 Q 20/00
AP 2009 10057 A	A 61 K 8/49, 31/4425, 9/00; A 61 Q 11/00
AP 2009 10166 A	A 61 K 9/16, 9/20
AP 2009 10173 A	C 07 D 519/00; C 07 D 487/04; A 61 K 31/437; A 61 P 35/00
AP 2009 10267 A	C 07 C 311/08; C 07 C 317/44; C 07 C 323/62; C 07 D 213/56; C 07 D 213/74; C 07 D 213/76; A 61 P 29/00; A 61 K 31/145; A 61 K 31/44
AP 2009 10276 A	C 07 D 249/18; C 07 D 209/48; C 07 D 237/32; C 07 D 209/12; C 07 D 239/54; C 07 D 213/64; C 07 D 265/28; C 07 D 211/88; C 07 D 207/40; C 07 D 263/58; C 07 D 239/96; C 07 D 471/04; C 07 D 401/10; C 07 D 403/10; A 61 P 11/06
AP 2009 10287 A	C 07 D 213/55; C 07 D 213/56; C 07 D 401/12; C 07 D 413/12; C 07 D 405/12; C 07 D 409/12; C 07 D 417/12; C 07 D 401/14; A 61 P 3/08; A 61 K 31/44; A 61 K 31/4427
AP 2009 10300 A	C 07 H 13/08; C 07 H 19/073
AP 2009 10332 A	B 60 P 3/41
AP 2009 10397 A	H 02 N 11/00
AP 2009 10432 A	G 06 F 15/00
AP 2009 10499 A	B 61 B 7/00
AP 2009 10518 A	B 65 G 25/08
AP 2009 10519 A	B 60 P 3/41
AP 2009 10539 A	B 61 B 7/00
AP 2009 10572 A	F 24 C 3/00
AP 2009 10596 A	A 21 D 13/02
AP 2009 10728 A	A 23 F 3/14
AP 2009 10730 A	A 61 K 33/00, 36/00
AP 2009 10734 A	A 61 K 33/00, 36/00
AP 2009 10781 A	B 22 F 9/30
AP 2009 10826 A	B 23 C 3/18
AP 2009 10839 A	C 03 C 8/02, 8/20
AP 2009 10841 A	C 10 M 175/02; C 10 G 25/06

7.2. სასარგებლო მოღვალი

7.2.1. საერთაშორისო კლასიფიკაციის ინდექსთან განაცხადის გამოქვეყნების ნომრების შესაბამისობის ცხრილი

საერთაშორისო კლასიფიკაციის ინდექსი (51)	განაცხადის გამოქვეყნების ნომერი (10)
1	2
A 23 B 7/00	AU 2009 10761 U
A 23 L 1/22	AU 2009 10759 U
A 23 L 1/22	AU 2009 10760 U
A 23 L 1/221	AU 2009 10706 U
A 61 K 35/66; A 61 D 99/00	AU 2009 10436 U
A 61 K 35/66; A 61 D 99/00	AU 2009 10437 U
A 61 K 35/66; A 61 D 99/00	AU 2009 10438 U
A 61 K 36/00	AU 2009 10698 U
B 01 J 8/02	AU 2009 9353 U
B 03 B 7/00	AU 2009 10497 U
B 43 M 17/00	AU 2009 10757 U
B 44 C 5/00	AU 2009 11039 U
C 01 B 33/26 // (C 05 C 1/00)	AU 2009 10242 U
C 22 C 29/00; C 04 B 35/00	AU 2009 10186 U
C 22 C 29/00; C 04 B 35/00	AU 2009 10187 U
E 05 B 45/00	AU 2009 10946 U
F 24 B 1/14	AU 2009 10954 U
G 01 V 7/02	AU 2009 10835 U

7.2.2. განაცხადის გამოქვეყნების ნომრებთან საერთაშორისო კლასიფიკაციის ინდექსების შესაბამისობის ცხრილი

განაცხადის გამოქვეყნების ნომერი (10)	საერთაშორისო კლასიფიკაციის ინდექსი (51)
1	2
AU 2009 9353 U	B 01 J 8/02
AU 2009 10186 U	C 22 C 29/00; C 04 B 35/00
AU 2009 10187 U	C 22 C 29/00; C 04 B 35/00
AU 2009 10242 U	C 01 B 33/26 // (C 05 C 1/00)
AU 2009 10436 U	A 61 K 35/66; A 61 D 99/00
AU 2009 10437 U	A 61 K 35/66; A 61 D 99/00
AU 2009 10438 U	A 61 K 35/66; A 61 D 99/00
AU 2009 10497 U	B 03 B 7/00
AU 2009 10698 U	A 61 K 36/00
AU 2009 10706 U	A 23 L 1/221
AU 2009 10757 U	B 43 M 17/00
AU 2009 10759 U	A 23 L 1/22
AU 2009 10760 U	A 23 L 1/22
AU 2009 10761 U	A 23 B 7/00
AU 2009 10835 U	G 01 V 7/02
AU 2009 10946 U	E 05 B 45/00
AU 2009 10954 U	F 24 B 1/14
AU 2009 11039 U	B 44 C 5/00

7.3. სამკანონო ნიშნები

7.3.1. საერთაშორისო კლასიფიკაციის ინდექსთან განაცხადის გამოქვეყნების ნომრების შესაბამისობის ცხრილი

საერთაშორისო კლასიფიკაციის ინდექსი (51)	განაცხადის გამოქვეყნების ნომერი (10)
1	2
09-02	AD 2009 518 S
09-03	AD 2009 517 S
12-08	AD 2009 502 S
12-09	AD 2009 513 S
15-99	AD 2009 520 S
20-03	AD 2009 519 S

7.3.2. განაცხადის გამოქვეყნების ნომრებთან საერთაშორისო კლასიფიკაციის ინდექსების შესაბამისობის ცხრილი

განაცხადის გამოქვეყნების ნომერი (10)	საერთაშორისო კლასიფიკაციის ინდექსი (51)
1	2
AD 2009 502 S	12-08
AD 2009 513 S	12-09
AD 2009 517 S	09-03
AD 2009 518 S	09-02
AD 2009 519 S	20-03
AD 2009 520 S	15-99

7.4. ბამოზონებები (მორე პუბლიკაცია)

7.4.1. საერთაშორისო კლასიფიკაციის ინდექსთან განაცხადის პატენტისა და გამოქვეყნების ნომრების შესაბამისობის ცხრილი

საერთაშორისო კლასიფიკაციის ინდექსი (51)	პატენტის ნომერი (11)	განაცხადის გამოქვეყნების ნომერი (10)
1	2	3
C 07 D 277/54; C 07 D 263/48; A 61 K 31/42; A 61 K 31/426; A 61 P 3/04; A 61 P 3/00; A 61 P 3/06; A 61 P 3/10; A 61 P 19/10; A 61 P 31/12; A 61 P 29/00; A 61 P 25/28; A 61 P 25/24	P 2009 4666 B	AP 2008 9780 A
C 07 D 487/04, 487/14; A 61 K 31/519; A 61 P 35/00	P 2009 4664 B	AP 2008 9128 A
E 02 B 3/16	P 2009 4665 B	AP 2008 9514 A
E 02 B 9/06	P 2009 4667 B	AP 2008 9984 A
E 21 B 33/12	P 2009 4663 B	AP 2008 8972 A
F 15 B 19/00; F 04 B 51/00	P 2009 4669 B	AP 2008 10181 A
F 42 B 30/02	P 2009 4662 B	AP 2008 8663 A
G 01 N 27/00	P 2009 4668 B	AP 2008 10092 A

7.4.2. პატენტის ნომერთან განაცხადის გამოქვეყნების ნომრისა და საერთაშორისო კლასიფიკაციის ინდექსების შესაბამისობის ცხრილი

პატენტის ნომერი (11)	განაცხადის გამოქვეყნების ნომერი (10)	საერთაშორისო კლასიფიკაციის ინდექსი (51)
1	2	3
P 2009 4662 B	AP 2008 8663 A	F 42 B 30/02
P 2009 4663 B	AP 2008 8972 A	E 21 B 33/12
P 2009 4664 B	AP 2008 9128 A	C 07 D 487/04, 487/14; A 61 K 31/519; A 61 P 35/00
P 2009 4665 B	AP 2008 9514 A	E 02 B 3/16
P 2009 4666 B	AP 2008 9780 A	C 07 D 277/54; C 07 D 263/48; A 61 K 31/42; A 61 K 31/426; A 61 P 3/04; A 61 P 3/00; A 61 P 3/06; A 61 P 3/10; A 61 P 19/10; A 61 P 31/12; A 61 P 29/00; A 61 P 25/28; A 61 P 25/24
P 2009 4667 B	AP 2008 9984 A	E 02 B 9/06
P 2009 4668 B	AP 2008 10092 A	G 01 N 27/00
P 2009 4669 B	AP 2008 10181 A	F 15 B 19/00; F 04 B 51/00

7.4.3. განაცხადის ნომერთან, განაცხადის გამოქვეყნების ნომრისა და პატენტის ნომრის შესაბამისობის ცხრილი

განაცხადის ნომერი (21)	განაცხადის გამოქვეყნების ნომერი (10)	პატენტის ნომერი (11)
1	2	3
AP 2005 008663	AP 2008 8663 A	P 2009 4662 B
AP 2005 008972	AP 2008 8972 A	P 2009 4663 B
AP 2004 009128	AP 2008 9128 A	P 2009 4664 B
AP 2006 009514	AP 2008 9514 A	P 2009 4665 B
AP 2005 009780	AP 2008 9780 A	P 2009 4666 B
AP 2007 009984	AP 2008 9984 A	P 2009 4667 B
AP 2007 010092	AP 2008 10092 A	P 2009 4668 B
AP 2007 010181	AP 2008 10181 A	P 2009 4669 B

7.5. სასარგებლო მოღვაწე (მეორე პუბლიკაცია)

7.5.1. საერთაშორისო კლასიფიკაციის ინდექსთან განაცხადის პატენტისა და გამოქვეყნების ნომრების შესაბამისობის ცხრილი

საერთაშორისო კლასიფიკაციის ინდექსი (51)	პატენტის ნომერი (11)	განაცხადის გამოქვეყნების ნომერი (10)
1	2	3
C 12 G 1/02	U 2009 1492 Y	AU 2008 10588 U

7.5.2. პატენტის ნომერთან განაცხადის გამოქვეყნების ნომრისა და საერთაშორისო კლასიფიკაციის ინდექსების შესაბამისობის ცხრილი

პატენტის ნომერი (11)	განაცხადის გამოქვეყნების ნომერი (10)	საერთაშორისო კლასიფიკაციის ინდექსი (51)
1	2	3
U 2009 1492 Y	AU 2008 10588 U	C 12 G 1/02

7.5.3. განაცხადის ნომერთან, განაცხადის გამოქვეყნების ნომრისა და პატენტის ნომრის შესაბამისობის ცხრილი

განაცხადის ნომერი (21)	განაცხადის გამოქვეყნების ნომერი (10)	პატენტის ნომერი (11)
1	2	3
AU 2008 010588	AU 2008 10588 U	U 2009 1492 Y

7.6. სამრეწველო ნიმუშები (მეორე პუბლიკაცია)

7.6.1. საერთაშორისო კლასიფიკაციის ინდექსთან განაცხადის პატენტისა და გამოქვეყნების ნომრების შესაბამისობის ცხრილი

საერთაშორისო კლასიფიკაციის ინდექსი (51)	პატენტის ნომერი (11)	განაცხადის გამოქვეყნების ნომერი (10)
1	2	3
11-01	D 2009 377 S	AD 2008 496 S

7.6.2. პატენტის ნომერთან განაცხადის გამოქვეყნების ნომრისა და საერთაშორისო კლასიფიკაციის ინდექსების შესაბამისობის ცხრილი

პატენტის ნომერი (11)	განაცხადის გამოქვეყნების ნომერი (10)	საერთაშორისო კლასიფიკაციის ინდექსი (51)
1	2	3
D 2009 377 S	AD 2008 496 S	11-01

7.6.3. განაცხადის ნომერთან, განაცხადის გამოქვეყნების ნომრისა და პატენტის ნომრის შესაბამისობის ცხრილი

განაცხადის ნომერი (21)	განაცხადის გამოქვეყნების ნომერი (10)	პატენტის ნომერი (11)
1	2	3
AD 2008 000496	AD 2008 496 S	D 2009 377 S

8. ოფისიალური შეტყობინება

8.1. კატეგორიები, რომლებზედაც გამოტანილია ქალის ღაჯარების გადაწყვეტილება (27 02 2009 – 27 03 2009)

8.2. გამოგონებები

№	საიდენტიფიკაციო ნომერი	რეგისტრაციის ნომერი	ვადის განვლის თარიღი
1	2	3	4
1.	2859	1488	2008 03 03
3.	3418	2870	2008 03 24
2.	5790	2867	2008 03 12
5.	7130	3783	2008 03 18
4.	8093	3528	2008 03 22
6.	8100	3786	2008 03 23
8.	8431	4244	2008 03 24
7.	8679	4243	2008 03 10
9.	9318	4280	2008 03 24

8.3. სასარგებლო მოდელები

№	საიდენტიფიკაციო ნომერი	რეგისტრაციის ნომერი	ვადის განვლის თარიღი
1	2	3	4
1.	6352	1057	2008 02 27
7.	6835	998	2008 02 29
2.	8067	1115	2008 03 04
4.	8666	1231	2008 03 01
3.	8672	1225	2008 03 04
6.	9283	1309	2008 03 07
5.	9293	1295	2008 03 14

8.4. სამრეწველო ნიშნები

№	საიდენტიფიკაციო ნომერი	რეგისტრაციის ნომერი	ვადის განვლის თარიღი
1	2	3	4
2.	95	78	2008 03 20
1.	239	182	2008 03 12

8.5. უფლებების გადასვლა 2009 წლის I კვარტალი

პატენტის ნომერი	ყოფილი პატენტმფლობელი (უფლების გამომცემი)	ახალი პატენტმფლობელი (უფლების მიმღები)	გადაცემის თარიღი
1	2	3	4
3289/1	სვ თერაპიუტიკს, ინკ., 3172 პორტერ დრა ივ, პალო ალტო, CA 94304, US	რომ, პალო ალტო ლტკ, 3431 ჰილვოუ ავენუ, პალო ალტო, კალიფორნია 94304, US	1/29/2009
3420/1	სვ თერაპიუტიკს, ინკ., 3172 პორტერ დრა ივ, პალო ალტო, CA 94304, US; სინტექს (U.S.A.), ლტკ., 3401 ჰილვოუ ავენუ, პალო ალტო, CA 94304, US	რომ, პალო ალტო ლტკ, 3431 ჰილვოუ ავენუ, პალო ალტო, კალიფორნია 94304, US; სინტექს (U.S.A.), ლტკ., 3401 ჰილვოუ ავენუ, პალო ალტო, CA 94304, US	3/25/2009

8.6. კატენგფლობელის და/ან მისამართის ცვლილებები რეგისტრირებული 2009 წელს I კვარტალი

პატენტის ნომერი	ძველი სახელწოდება და/ან მისამართი	ახალი სახელწოდება და/ან მისამართი	ცვლილების თარიღი
3420/1	სინტექს (U.S.A.), ლტკ., 3401 ჰილვოუ ავენუ, პალო ალტო, CA 94304, US	რომ, პალო ალტო ლტკ, 3431 ჰილვოუ ავენუ, პალო ალტო, კალიფორნია 94304, US	3/25/2009

სასაქონლო ნიშნები

ბიულეტენი გამოქვეყნებული კოდეზი

M - სასაქონლო ნიშანი

(210) - AM 0000 000000 - განაცხადის ნომერი;

(260) -AAM 0000 00000 A - განაცხადის გამოქვეყნების ნომერი;

(111) - M 0000 00000 R - რეგისტრაციის ნომერი;

(111) -MMM0000 00000 Rn - მომღვენო ვადით რეგისტრაციის ნომერი;

სადაც $n = 1,2,3...$

(111) - M 0000 00000 R(P) - რეგისტრაციის ნომერი ნიშანზე უფლების ნაწილობრივი გადაცემისას.

ბიბლიოგრაფიული მონაცემების საიდენტიფიკაციო კოდეზი

(111) - რეგისტრაციის ნომერი;

(151) - რეგისტრაციის თარიღი;

(156) - რეგისტრაციის ვადის გაგრძელების თარიღი;

(181) - რეგისტრაციის ვადის გასვლის სავარაუდო თარიღი;

(186) - ვადის გაგრძელების გასვლის სავარაუდო თარიღი;

(210) - განაცხადის ნომერი;

(220) - განაცხადის შეტანის თარიღი;

(230) - საგამოფენო მონაცემები;

(260) - ნომერი განაცხადისა, რომელზედაც გამოტანილია ექსპერტიზის დადებითი გადაწყვეტილება რეგისტრაციის შესახებ (გამოქვეყნების ნომერი);

(310) - პირველი განაცხადის ნომერი;

(320) - პირველი განაცხადის შეტანის თარიღი;

(330) - პირველი განაცხადის მიმღები ეროვნული ან რეგიონული უწყების ან ორგანიზაციის საიდენტიფიკაციო კოდი;

(511) - საქონლისა და მომსახურების საერთაშორისო კლასიფიკაცია სასაქონლო ნიშნის რეგისტრაციისათვის და/ან კლასიფიცირებული საქონლისა და/ან მომსახურების ჩამონათვალი;

(531) - სასაქონლო ნიშნის გამოსახულებითი ელემენტების აღწერა სასაქონლო ნიშნების გამოსახულებითი ელემენტების საერთაშორისო კლასიფიკაციის (ვენის კლასიფიკაცია) მიხედვით;

(540) - ნიშნის გამოსახულება;

(550) - სასაქონლო ნიშნის ტიპი ან სახეობა;

(580) - განაცხადსა და ნიშნის რეგისტრაციასთან დაკავშირებული ყველა სახის ცვლილებაზე ჩანაწერის შეტანის თარიღი;

(591) - ინფორმაცია განცხადებულ ფერებზე;

(731) - განმცხადებლის სახელი და მისამართი;

(732) - მფლობელის სახელი და მისამართი;

- (740) - წარმომადგენლის სახელი და მისამართი;
- (750) - მიმოწერის მისამართი;
- (770) - ცვლილებამდე განმცხადებლის ან მფლობელის სახელი და მისამართი უფლების გადაცემის შემთხვევაში;
- (771) - ცვლილებამდე განმცხადებლის ან მფლობელის სახელი და მისამართი უფლების გადაცემის გარეშე;
- (791) - ლიცენზიატის სახელი და მისამართი;
- (800) - სასაქონლო ნიშნის რეგისტრაციის მონაცემები ნიშნების საერთაშორისო რეგისტრაციის მადრიდის ხელშეკრულებასთან დაკავშირებული პროტოკოლის მიხედვით (საერთაშორისო რეგისტრაციის ნომერი)

**ორასოიანი კოდები და მათი შესაბამისი სახელმწიფოების,
საერთაშორისო და რეგიონალური ორგანიზაციების დასახელება
(იხმოს სტანდარტი 3)**

AD	ანდორა	BJ	ბენინი
AE	არაბთა გაერთიანებული საამიროები	BM	ბერმუდის კუნძულები
AF	ავღანეთი	BN	ბრუნეი-დარუსალამი
AG	ანტიგუა და ბარბუდა	BO	ბოლივია
AI	ანგილია	BR	ბრაზილია
AL	ალბანეთი	BS	ბაჰამის კუნძულები
AM	სომხეთი	BT	ბჰუტანი
AN	ანტილის კუნძულები (ნიდერლანდები)	BV	ბუვეტის კუნძულები
AO	ანგოლა	BW	ბოტსვანა
AP	საწარმოო საკუთრების აფრიკის რეგიონალური ორგანიზაცია	BX	ბენელუქსის სასაქონლო ნიშნების უწყება (BBM) და ბენელუქსის სამრეწველო ნიშნების უწყება (BBDM)
AR	არგენტინა	BY	ბელორუსია
AT	ავსტრია	BZ	ბელიზი
AU	ავსტრალია	CA	კანადა
AW	არუბა	CD	კონგოს დემოკრატიული რესპ.
AZ	აზერბაიჯანი	CF	ცენტრალური აფრიკის რესპ.
BA	ბოსნია და ჰერცეგოვინა	CG	კონგო
BB	ბარბადოსი	CH	შვეიცარია
BD	ბანგლადეში	CI	კოტ_დ'ივუარი
BE	ბელგია	CK	კუკის კუნძულები
BF	ბურკინა-ფასო	CL	ჩილე
BG	ბულგარეთი	CM	კამერუნი
BH	ბაჰრეინი	CN	ჩინეთი
BI	ბურუნდი	CO	კოლუმბია

CR	კოსტა-რიკა	HK	ჰონკონგი
CU	კუბა	HN	ჰონდურასი
CV	მწვანე კონცხის კუნძულები	HR	ხორვატია
CY	კვიპროსი	HT	ჰაიტი
CZ	ჩეხიის რესპუბლიკა	HU	უნგრეთი
DE	გერმანია	IB	ინტელექტუალური საკუთრების მსოფლიო ორგანიზაციის ისმო (WIPO) საერთაშორისო ბიურო
DJ	ჯიბუტი	ID	ინდონეზია
DK	დანია	IE	ირლანდია
DM	დომინიკა	IL	ისრაელი
DO	დომინიკელთა რესპუბლიკა	IN	ინდოეთი
DZ	ალჟირი	IQ	ერაყი
EA	ევრაზიის საპატენტო ორგანიზაცია (EAPO)	IR	ირანის ისლამური რესპუბლიკა
EC	ეკვადორი	IS	ისლანდია
EE	ესტონეთი	IT	იტალია
EG	ეგვიპტე	JM	იამაიკა
EH	დასავლეთი საჰარა	JO	იორდანია
EM	შინაგანი ბაზრის ჰარმონიზაციის უწყება (სასაქონლო ნიშნები და სამრეწველო ნიშნები (OHIM))	JP	იაპონია
EP	ევროპის საპატენტო უწყება	KE	კენია
ER	ერიტრეა	KG	ყირგიზეთი
ES	ესპანეთი	KH	კამპუჩია
ET	ეთიოპია	KI	კირიბატი
FI	ფინეთი	KM	კომორის კუნძულები
FJ	ფიჯი	KN	სენტ-ჯიტსი და ნევისი
FK	ფოლკლენდის კუნძულები	KP	კორეის სახალხო დემოკრატიული რესპუბლიკა
FO	ფარერის კუნძულები	KR	კორეის რესპუბლიკა
FR	საფრანგეთი	KW	კუვეიტი
GA	გაბონი	KY	კაიმანის კუნძულები
GB	დიდი ბრიტანეთი	KZ	ყაზახეთი
GD	გრენლანდია	LA	ლაოსი
GE	საქართველო	LB	ლიბანი
GH	განა	LC	სენტ-ლუსია
GI	გიბრალტარი	LI	ლიხტენშტაინი
GL	გრენლანდია	LK	შრი-ლანკა
GM	გამბია	LR	ლიბერია
GN	გვინეა	LS	ლესოტო
GQ	ეკვატორული გვინეა	LT	ლიტვა
GR	საბერძნეთი	LU	ლუქსემბურგი
GS	სამხრეთი ჯორჯია და სამხრეთი სენდვიჩის კუნძულები	LV	ლატვია
GT	გვატემალა	LY	ლიბია
GW	გვინეა-ბისაუ	MA	მაროკო
GY	გაიანა	MC	მონაკო

MD	მოლდავეთი	SG	სინგაპური
MG	მადაგასკარი	SH	წმინდა ელენეს კუნძული
MK	მაკედონია ყოფილი იუგოსლავია	SL	სლოვენია
ML	მალდი	SK	სლოვაკია
MM	მიანმა	SL	სიერა-ლეონე
MN	მონღოლეთი	SM	სან-მარინო
MO	მაკაო	SN	სენეგალი
MP	ჩრდ. მარიანას კუნძულები	SO	სომალი
MR	მავრიტანია	SR	სურინამი
MS	მონსერატი	ST	სან-ტომე და პრინსიპი
MT	მალტა	SV	სალვადორი
MU	მავრიკია	SY	სირია
MV	მალდივის კუნძულები	SZ	სვაზილენდი
MX	მექსიკა	TC	თურქსის და კაიკოსის კუნძულები
MW	მალავი	TD	ჩადი
MY	მალაიზია	TG	ტოგო
MZ	მოზამბიკი	TH	ტაილანდი
NA	ნამიბია	TJ	ტაჯიკეთი
NE	ნიგერი	TM	თურქმენეთი
NG	ნიგერია	TN	ტუნისი
NI	ნიჟარაგუა	TO	ტონგა
NL	ნიდერლანდები	TP	აღმოსავლეთი ტიმორი
NO	ნორვეგია	TR	თურქეთი
NP	ნეპალი	TT	ტრინიდადი და ტობაგო
NR	ნაურუ	TV	ტუვალუ
NZ	ახალი ზელანდია	TW	ტაივანი, ჩინეთის პროვინცია
OA	აფრიკის ინტელექტუალური საკუთრების ორგანიზაცია (OAPI)	TZ	ტანზანია
OM	ომანი	UA	უკრაინა
PA	პანამა	UG	უგანდა
PE	პერუ	US	აშშ
PG	პაპუა-ახალი გვინეა	UY	ურუგვაი
PH	ფილიპინები	UZ	უზბეკეთი
PK	პაკისტანი	VA	ვატიკანი
PL	პოლონეთი	VC	სენტ-ვინსენტი და გრენადინები
PT	პორტუგალია	VE	ვენესუელა
PW	პალაუ	VG	ვირჯინის კუნძულები (ბრიტანეთი)
PY	პარაგვაი	VN	ვიეტნამი
QA	კატარი	VU	ვანუატუ
RO	რუმინეთი	WO	WIPO-ინტელექტუალური საკუთ- რების მსოფლიო ორგანიზაცია
RU	რუსეთის ფედერაცია	WS	სამოა
RW	რუანდა	YE	იემენი
SA	საუდის არაბეთი	YU	იუგოსლავია
SB	სოლომონის კუნძულები	ZA	სამხრეთი აფრიკა
SC	სეიშელის კუნძულები	ZM	ზამბია
SD	სუდანი	ZW	ზიმბაბვე
SE	შვედეთი		

9. სასაქონლო ნიშნები

9.1. განაცხადები

განაცხადები, რომლებზედაც გამოტანილია ექსპერტიზის დადებითი გადაწყვეტილება რეგისტრაციის შესახებ და გათვალისწინებულია გასაჩივრება "საქპატენტის" სააპელაციო პალატაში გამოქვეყნებიდან სამი თვის ვადაში.

9.1.1. ეროვნული განაცხადები

(260) AM 2009 47233 A

(210) AM 047233

(220) 2008 02 21

(731) ბარ-ს ფუდს კო.,
3838 ნორთ სენტრალ ავენიუ, სუიტ
1900, ფენიქსი, არიზონა, 85012, აშშ

(740) თამაზ შილაკაძე

(540)

CHUCKWAGON

(591) შავ-თეთრი

(511) 29 - ქათმის სოსისი.

(260) AM 2009 48223 A

(210) AM 048223

(220) 2008 05 15

(731) ჯაპან ტობაკო ინკ.,
2-2-1, ტორანომონი, მინატო-კუ, ტოკიო,
იაპონია

(740) შალვა გვარამაძე

(540)

INFINITY

(591) შავ-თეთრი

(511) 34 - სიგარეტები, დამუშავებული და დაუმუშავებელი თამბაქო; მწვევლთა საკუთნო; ასანთი.

(260) AM 2009 48249 A

(210) AM 048249

(220) 2008 05 22

(731) შპს "გლავსპორტპრომი",
ფალიაშვილის ქ., 26, 0179, თბილისი,
საქართველო

(740) გივი სიბაშვილი

(540)



(591) შავ-თეთრი

(531) 25.01.01-25.07.02-26.01.20-27.05.23-
28.05.00-28.19.00-

(511) 33 - ალკოჰოლიანი სასმელი (ლუდის გარდა).

(260) AM 2009 48402 A

(210) AM 048402

(220) 2008 06 11

(731) შპს "ქუინს ინგლიშ",

ივ. მაჩაბლის ქ. 4ა, 0105, თბილისი,
საქართველო

(540) იხილეთ ნიშნთა ფერადი გამოსახულებანი (გვ. 113)



(591) წითელი, ლურჯი

(531) 26.11.12-27.05.05-27.05.22-29.01.00-

(511) 41 - ინგლისური ენის სასწავლო ცენტრი.

(260) AM 2009 48448 A

(210) AM 048448

(220) 2008 06 12

(731) კ.ჯ. ჰაინზ კომპანი,
უან პუპ პლეისი, სუიტ 3100, პიტსბურგი,
PA 15222, აშშ

(740) გურამ ციციშვილი

(540)

GROWN NOT MADE

(591) შავ-თეთრი

(511) 30 - სანელებლები და სოუსები.

(260) AM 2009 48472 A

(210) AM 048472

(220) 2008 06 18

(731) პანასონიკ კორპორეიშენ,
1006, ოაზა კადომა, კადომა-ში, ოსაკა
571-8501, იაპონია

(740) გიორგი მეიფარიანი

(540)

VIERA

(591) შავ-თეთრი

(531) 27.05.03-

(511) 9 - თხევადკრისტალური (LCD) ტელევიზორები; პლაზმური ტელევიზორები; ბრტყელეკრანიანი თხელი ტელევიზორები; ვიდეოაპარატურა, სახელდობრ, ვიდეომაგნიტოფონები, ციფრული ვიდეოდისკების (DVD) პლეიერები ან ციფრული ვიდეოდისკების DVD მაგნიტოფონები, ყველა ბრტყელი ეკრანით.

(260) AM 2009 48480 A

(210) AM 048480

(220) 2008 06 19

(731) ანადოლუ ეფეს ბირაჯილიჯ ვე მალთ

სანაიი ა.შ.,
ბაჰჯელიველერ მაჰ. აღნან ქაპვეჯი
ბულვარი N5, ბაჰჯელიველერ -სტამ-
ბოლი, თურქეთი

- (740) ლილიანა დარახველიძე
- (540) იხილეთ ნიშანთა ფერადი გამოსახუ-
ლებანი (გვ. 113)



- (591) ლურჯი, თეთრი, ცისფერი, ჩალისფერი (ბეჟი), წითელი,
- (531) 26.01.20-27.05.24-29.01.00-
- (511) 32 - უალკოჰოლო აპერიტივები; წყლები; ბურახი (უალკოჰოლო სასმელი); უალკოჰოლო კოქტეილები; ლიმონათები; არაქისის რძიანი სასმელები; უალკოჰოლო სასმელები; იზოტონური სასმელები; თაფლზე და-
მზადებული უალკოჰოლო სასმელები; რძის შრატზე დამზადებული სასმელები; ხილის სასმელები; ნუშის რძიანი სასმელი; ნექტარი ხილის რბილობით; ორშადი; ლუდი; გაზიანი სასმელების დასამზადებელი ფხვნილები; ეკ-
ალდიჰი (უალკოჰოლო სასმელი); სიროფები ლიმონათებისათვის; სიროფები სასმელები-
სათვის; ტომატის წვენი; ვაშლის წვენი; ბოს-
ტნეულის წვენი; ხილის წვენი; გაზიანი წყლის დასამზადებელი შედგენილობები; ლიქიორების დასამზადებელი შედგენილო-
ბები; მინერალური წყლის დასამზადებელი შედგენილობები; სასმელების დასამზადებე-
ლი შედგენილობები; ტკბილი; ყურძნის ტკბი-
ლი; ლუდის ტკბილი; ალაოს ტკბილი; გაზი-
ანი სასმელების დასამზადებელი ტაბლეტები (აბები); შარბათი (სასმელი); ხილის უალკო-
ჰოლო ექსტრაქტები; სვიას ექსტრაქტები ლუდის დასამზადებლად; სასმელების და-
სამზადებელი ესენციები.

33 - აპერიტივები, არაყი, ბრენდი, ღვინო, ჭაჭაზე დაყენებული ღვინო; ვისკი, არაყი, ჯინი; დიჟესტივები; კოქტეილები, ლიქიორე-
ბი, ალკოჰოლიანი სასმელები, ხილის შემც-
ველი ალკოჰოლიანი სასმელები; სპირტიანი სასმელები; გამოსხდით მიღებული სასმელები; თაფლის სასმელი; პიტნის ნაყენი; მწარე ნაყენები; რომი; საკე; სიდრი; ბრინჯის სპირ-
ტი; სპირტიანი ექსტრაქტები; ხილის სპირ-
ტიანი ექსტრაქტები; სპირტიანი ესენციები.

- (260) AM 2009 48490 A
- (210) AM 048490
- (220) 2008 06 23
- (731) მიროგლიო ს.პ.ა.,
ვია სანტა მარგერიტა 23, 12051 ალბა,
კუნეო, იტალია
- (740) შალვა გვარამაძე
- (540)

DREAM

- (591) შავ-თეთრი
- (511) 18 - ტყავი და ტყავის იმიტაცია, მათი ნაწარმი, რომელიც არ მიეკუთვნება სხვა კლასებს; ცხოველთა ტყავი, სამგზავრო სკი-
ვრები, ჩემოდნები; წვიმისა და მზის ქოლგები და ხელჯოხები; შოლტები, მათრახები, ცხე-
ნის აღკაზმულობა და სასარაჯუე ნაკეთობა.

24 - ქსოვილები და საფეიქრო ნაწარმი, რომელიც არ მიეკუთვნება სხვა კლასებს; სა-
ბნები; გადასაფარებლები და სუფრები.

25 - ტანსაცმელი, ფეხსაცმელი, თავსაბუ-
რავი.

35 - რეკლამა; მართვა საქმიან სფეროში; ადმინისტრირება საქმიან სფეროში; საოფისე სამსახური.

- (260) AM 2009 48491 A
- (210) AM 048491
- (220) 2008 06 24
- (731) რენბექსი ლაბორატორიზ ლიმიტიდ,
პლოტ N 90, სექტორი-32,
გურგაონ-122001, ჰარიანა, ინდოეთი
- (740) გურამ ციციშვილი
- (540)

LOXOF

- (591) შავ-თეთრი
- (511) 5 - ფარმაცევტული და სამედიცინო პრეპარატები, რომლებიც გამოიყენება ად-
მიანებისათვის და ვეტერინარიაში.

- (260) AM 2009 48492 A
- (210) AM 048492
- (220) 2008 06 24
- (731) შპს "ჯეოესტი",
აღმაშენებლის 89, 2100, ზუგდიდი,
საქართველო
- (540) იხილეთ ნიშანთა ფერადი გამოსახუ-
ლებანი (გვ. 113)

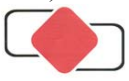

GEOEST GROUP

- (591) თეთრი, წითელი, შავი, რუხი
- (531) 26.04.03-26.11.12-27.05.02-27.05.05-
29.01.00-
- (511) 29 - დამუშავებული თხილი.
31 - დამუშავებული თხილი.
35 - იმპორტ-ექსპორტი; ვაჭრობა (საცალო და საბითუმო ვაჭრობა), ვაჭრობაში ხელ შეწე-
ლობა მესამე პირთათვის.
36 - ინვესტირება.
37 - მშენებლობა და რემონტი.

- (260) AM 2009 48493 A
- (210) AM 048493
- (220) 2008 06 24

(731) ჯაპან ტობაკო ინკ.,
2-2-1, ტორანომონ, მინატო-კუ, ტოკიო,
იაპონია

(740) შალვა გვარამაძე

(540) იხილეთ ნიშანთა ფერადი გამოსახუ-
ლებანი (გვ. 113)



(591) თეთრი, სხვადასხვა ტონალობის
ლურჯი, ოქროსფერი

(531) 01.15.23-25.01.01-26.13.25-27.05.02-
29.01.00-

(511) 34 - სიგარეტები; თამბაქო, სახელ-
დობრ, დამუშავებული და დაუმუშავებელი
თამბაქო, მწვევლთა საკუთნო; ასანთი.

(260) AM 2009 48494 A

(210) AM 048494

(220) 2008 06 24

(731) ჯაპან ტობაკო ინკ.,
2-2-1, ტორანომონ, მინატო-კუ, ტოკიო,
იაპონია

(740) შალვა გვარამაძე

(540) იხილეთ ნიშანთა ფერადი გამოსახუ-
ლებანი (გვ. 113)



(591) თეთრი, სხვადასხვა ტონალობის
ცისფერი

(531) 01.15.23-25.01.01-26.13.25-27.05.02-
29.01.00-

(511) 34 - სიგარეტები; თამბაქო, სახელ-
დობრ, დამუშავებული და დაუმუშავებელი
თამბაქო, მწვევლთა საკუთნო; ასანთი.

(260) AM 2009 48495 A

(210) AM 048495

(220) 2008 06 24

(731) ჯაპან ტობაკო ინკ.,
2-2-1, ტორანომონი, მინატო-კუ, ტოკიო,
იაპონია

(740) შალვა გვარამაძე

(540) იხილეთ ნიშანთა ფერადი გამოსახუ-
ლებანი (გვ. 113)



(591) თეთრი, სხვადასხვა ტონალობის
ცისფერი და შაბიამინისფერი

(531) 01.15.23-25.01.01-26.13.25-27.05.02-
29.01.00-

(511) 34 - სიგარეტები; თამბაქო, სახელ-
დობრ, დამუშავებული და დაუმუშავებელი
თამბაქო, მწვევლთა საკუთნო; ასანთი.

(260) AM 2009 48496 A

(210) AM 048496

(220) 2008 06 24

(731) ჯაპან ტობაკო ინკ.,
2-2-1, ტორანომონ, მინატო-კუ, ტოკიო,
იაპონია

(740) შალვა გვარამაძე

(540) იხილეთ ნიშანთა ფერადი გამოსახუ-
ლებანი (გვ. 113)



(591) თეთრი, ვერცხლისფერი, ლურჯი,
სხვადასხვა ტონალობის ცისფერი

(531) 01.15.23-25.01.01-26.13.25-27.05.02-
29.01.00-

(511) 34 - სიგარეტები; თამბაქო, სახელ-
დობრ, დამუშავებული და დაუმუშავებელი
თამბაქო, მწვევლთა საკუთნო; ასანთი.

(260) AM 2009 48497 A

(210) AM 048497

(220) 2008 06 24

(731) ზაკრიტოე აკციონერნოე ობშჩესტო
"ტექსონიკოლ",
რუსეთი, 119049, ქ. მოსკოვი, კრიმსკი
ვალ, 8, რუსეთის ფედერაცია

(740) შალვა გვარამაძე

(540) იხილეთ ნიშანთა ფერადი გამოსახუ-
ლებანი (გვ. 113)

TECHNOheat

(591) წითელი, ყვითელი

(531) 27.05.05-27.05.17-29.01.00-

(511) 17 - კაუჩუკი, რეზინი, გუტაპერჩი, აზ-
ბესტი, ქარსი და ამ მასალებისაგან დამზა-
დებული ნაწარმი, რომელიც არ მიეკუთვნება
სხვა კლასებს; ნაწილობრივ დამუშავებული
პლასტმასის ნაწარმი; დასაგმანი, შესამჭიდ-
რობელი და საიზოლაციო მასალა; არალი-
თონური მოქნილი მილები.

19 - არალითონური სამშენებლო მასალა;
არალითონური ხისტი მილები სამშენებლო
მიზნებისათვის; ასფალტი, ფისი და ბითუმი;
არალითონური მოძრავი კონსტრუქციები და
ნაგებობები; არალითონური ძეგლები.

35 - რეკლამა; ადმინისტრირება საქმიან
სფეროში; საოფისე სამსახური; მომარაგება
მესამე პირთათვის (მეწარმეთათვის საქონ-
ლით უზრუნველყოფა და შესყიდვა); მესამე
პირთათვის სხვადასხვა საქონლის თავის
მოყრა (მათი ტრანსპორტირების გარდა) და

საქონლის განთავსება ისე, რომ მომხმარებელმა მოახერხოს მისი კარგად შესწავლა-დათვალიერება და შესყიდვა; საქონლის გასაღების სტიმულირება (მესამე პირთათვის), მათ შორის მომსახურება საქონლის საბითუმო და საცალო ვაჭრობის სფეროში: ფრანკონინგი.

37 - მშენებლობა; რემონტი; დანადგარების დაყენება.

(260) AM 2009 48501 A

(210) AM 048501

(220) 2008 06 24

(731) დედუნა თურმანიძე, კეკელიძის ქ.6,ბ.1, 380079, თბილისი, საქართველო

(540) იხილეთ ნიშანთა ფერადი გამოსახულებანი (გვ. 113)



(591) სტაფილოსფერი, წითელი, ყვითელი, სალათისფერი, მწვანე, თეთრი, ოქროსფერი, ყავისფერი, შავი, ბადრიჯნისფერი, ჩალისფერი, ვარდისფერი, ლურჯი, ალუბლისფერი, შინდისფერი, ფორთოხლისფერი

(531) 05.07.25-28.19.00-29.01.00-

(511) 35 - საქონლით მომარაგება რეალიზაციის ჩათვლით.

(260) AM 2009 48502 A

(210) AM 048502

(220) 2008 06 25

(731) ზაკრიტოე აკციონერნოე ობშჩესტვო "ფაბრიკა რუსკი შოკოლად", ულიცა ვერეისკაია 29, სტროენიე 143, 121357, მოსკოვი, რუსეთის ფედერაცია

(740) ალექსანდრე გეგეჭკორი

(540) იხილეთ ნიშანთა ფერადი გამოსახულებანი (გვ. 113)



(591) წითელი, ყვითელი

(531) 01.05.01-25.01.01-28.05.00-29.01.00-

(511) 30 - საკონდიტრო ნაწარმი; ვაფლი; ტკბილი ცომისგან დამზადებული საკონდიტრო ნაწარმი, ძირითადად შიგთავსით; მარცვლეული პროდუქტები; მარცვლეულის ფანტელები; საკონდიტრო ცომეული ნაწარმი; არაქისსა და/ან ნუშზე დამზადებული საკონდიტრო ნაწარმი; ღვეხლები; კაკაო; კაკაოს პროდუქტი; კარამელი; კანფეტები; პიტნის კანფეტები; კრეკერები; ცომეული საკვები; შაქარყინული; მარმელადი; მარციპანი; ნა-

ყინი; შოკოლადის, რძიანი შოკოლადისა და კაკაოს რძიანი სასმელები; კაკაოს სასმელები; პასტილა; ნამცხვარი; პომადურა; პრალინი; თაფლაკვერი; ტკბილეული პასტილას ჩათვლით; ზეფირი; ვაფლის ტორტი; ხილის, შოკოლადის და შოკოლადიანი თხილის პასტა, ორცხობილა; ხილ-კენკროვანი ტორტები; ჰალვა; შოკოლადი; პურ-ფუნთუშეული.

(260) AM 2009 48503 A

(210) AM 048503

(220) 2008 06 25

(731) ოტკრიტოე აკციონერნოე ობშჩესტვო "მოსკოვსკაია კონდიტერსკაია ფაბრიკა "კრასნი ოკტიაბრ", ბერსენევსკაია ნაბერეჟნაია 6, 119072, მოსკოვი, რუსეთის ფედერაცია

(740) ალექსანდრე გეგეჭკორი

(540)

РАКОВЫЕ ШЕЙКИ

(591) შავ-თეთრი

(511) 30 - საკონდიტრო ნაწარმი; ვაფლი; ტკბილი ცომისგან დამზადებული საკონდიტრო ნაწარმი, ძირითადად შიგთავსით; მარცვლეული პროდუქტები; მარცვლეულის ფანტელები; საკონდიტრო ცომეული ნაწარმი; არაქისსა და/ან ნუშზე დამზადებული საკონდიტრო ნაწარმი; ღვეხლები; კაკაო; კაკაოს პროდუქტი; კარამელი; კანფეტები; პიტნის კანფეტები; კრეკერები; ცომეული საკვები; შაქარყინული; მარმელადი; მარციპანი; ნაყინი; შოკოლადის, რძიანი შოკოლადისა და კაკაოს რძიანი სასმელები; კაკაოს სასმელები; პასტილა; ნამცხვარი; პომადურა; პრალინი; თაფლაკვერი; ტკბილეული პასტილას ჩათვლით; ზეფირი; ვაფლის ტორტი; ხილის, შოკოლადის და შოკოლადიანი თხილის პასტა, ორცხობილა; ხილ-კენკროვანი ტორტები; ჰალვა; შოკოლადი; პურ-ფუნთუშეული.

(260) AM 2009 48522 A

(210) AM 048522

(220) 2008 06 26

(731) შპს ედვანს გრუპი, დიდუბის რაიონი, დიდმის მასივი, მე-3 კვ. კორპ.36, ბ. 20, 0159, თბილისი, საქართველო

(540)

COMMERCIAL

(591) შავ-თეთრი

(531) 27.05.02-

(511) 16 - ნაბეჭდი პროდუქცია; ფოტოსურათები.

35 - რეკლამა; სარეკლამო სააგენტო; რეკლამის გავრცელება.

39 - კორესპონდენციის გაგზავნა და აღვილზე მიტანა; გაზეთების გავრცელება; ტურისტული სააგენტოები.

(260) AM 2009 48594 A

(210) AM 048594

(220) 2008 07 01

(731) ლაბორატორიის ფენიქს ს.ა.ი.კ. ი ფ.,
ჰუმაჰუაკა 4065, ბუენოს-აირესი,
არგენტინა

(740) პავლე მეიფარიანი

(540) იხილეთ ნიშანთა ფერადი გამოსახულებანი (გვ. 113)



(591) თეთრი, ყვითელი, რუხი

(531) 03.07.02-27.05.04-29.01.00-

(511) 5 - ფარმაცევტული და ვეტერინარული პრეპარატები; სამედიცინო დანიშნულების ჰიგიენური პრეპარატები; სამედიცინო დანიშნულების დიეტური ნივთიერებები, ბავშვთა კვება; საღებუნები, სახვევი მასალა; კბილის დასაბუნენი და კბილის ტვიფრის დასამზადებელი მასალა; მადეზინფიცირებელი საშუალებები; მავნე ცხოველების გასანადგურებელი პრეპარატები; ფუნგიციდები, ჰერბიციდები.

(260) AM 2009 48606 A

(210) AM 048606

(220) 2008 07 01

(731) ლაბორატუარ ომეგა ფარმა ფრანს,
20, რიუ ანდრე ჟიდი, 92320 შატილიონი,
საფრანგეთი

(740) შალვა გვარამაძე

(540)

PARA PLUS

(591) შავ-თეთრი

(511) 3 - მათეთრებელი პრეპარატები და სხვა სარეცხი ნივთიერებები; წმენდის, გაპრიალების, გაუცხიმოვნებისა და აბრაზიული დამუშავების პრეპარატები; საპნები; პარფიუმერია, ეთერზეთები, კოსმეტიკური საშუალებები, თმის ლოსიონები; კბილის ფხვნილები და პასტები.

5 - ფარმაცევტული და სამედიცინო დანიშნულების ჰიგიენური პრეპარატები; პარაფარმაცევტული პრეპარატები; სამედიცინო დანიშნულების დიეტური ნივთიერებები, ბავშვთა კვება; საღებუნები, სახვევი მასალა; კბილის დასაბუნენი და კბილის ტვიფრის დასამზადებელი მასალა; მადეზინფიცირებელი საშუალებები; მავნე ცხოველების გასანადგურებელი პრეპარატები; პარაზიტების გასანადგურებელი საშუალებები, პარაზიტო-

ციდები, ფუნგიციდები, ჰერბიციდები, მადეზინფიცირებელი საშუალებები ჰიგიენური მიზნებისათვის, ინსექტიციდები, მავნე ცხოველების გასანადგურებელი პრეპარატები, ჭიის წამლები, სამედიცინო დანიშნულების ბალზამი, ლოსიონი ფარმაცევტული მიზნებისათვის, სამედიცინო საპნები.

21 - საოჯახო და სამზარეულოს ჭურჭელი და ჭურჭლეული, კონტეინერები; სავარცხლები, ტილების მოსაცილებელი სავარცხლები; დრუბლები; ჯაგრისები (ფუნჯების გარდა); მასალები ჯაგრისის ნაკეთობისათვის; სამარჯვები წმენდისა და დასუფთავებისათვის.

(260) AM 2009 48607 A

(210) AM 048607

(220) 2008 07 01

(731) ლაბორატუარ ომეგა ფარმა ფრანს,
20, რიუ ანდრე ჟიდი, 92320 შატილიონი,
საფრანგეთი

(740) შალვა გვარამაძე

(540) იხილეთ ნიშანთა ფერადი გამოსახულებანი (გვ. 113)



(591) თეთრი, მწვანე, წითელი, ვარდისფერი

(531) 26.04.19-27.07.04-29.01.00-

(511) 3 - მათეთრებელი პრეპარატები და სხვა სარეცხი ნივთიერებები; წმენდის, გაპრიალების, გაუცხიმოვნებისა და აბრაზიული დამუშავების პრეპარატები; საპნები; პარფიუმერია, ეთერზეთები, კოსმეტიკური საშუალებები, თმის ლოსიონები; კბილის ფხვნილები და პასტები.

5 - ფარმაცევტული და სამედიცინო დანიშნულების ჰიგიენური პრეპარატები; პარაფარმაცევტული პრეპარატები; სამედიცინო დანიშნულების დიეტური ნივთიერებები, ბავშვთა კვება; საღებუნები, სახვევი მასალა; კბილის დასაბუნენი და კბილის ტვიფრის დასამზადებელი მასალა; მადეზინფიცირებელი საშუალებები; მავნე ცხოველების გასანადგურებელი პრეპარატები; პარაზიტების გასანადგურებელი საშუალებები, პარაზიტოციდები, ფუნგიციდები, ჰერბიციდები, მადეზინფიცირებელი საშუალებები ჰიგიენური მიზნებისათვის, ინსექტიციდები, მავნე ცხოველების გასანადგურებელი პრეპარატები, ჭიის წამლები, სამედიცინო დანიშნულების ბალზამი, ლოსიონი ფარმაცევტული მიზნებისათვის, სამედიცინო საპნები.

21 - საოჯახო და სამზარეულოს ჭურჭელი და ჭურჭლეული, კონტეინერები; სავარცხლები, ტილების მოსაცილებელი სავარცხლები; დრუბლები; ჯაგრისები (ფუნჯების გარდა); მასალები ჯაგრისის ნაკეთობისათ-

ვის; სამარჯვები წმენდისა და დასუფთავებისათვის.

(260) AM 2009 48624 A

(210) AM 048624

(220) 2008 07 02

(731) ტოვარისტო ს ობმეჟენოიუ ვიდპოვიდალნისტიუ "ნიდან+", მ. ბერეგოვო, ზაკარპატსკა ობლ., 90200/ ვულ. ბ. ხმელნიცკოვო, 163, უკრაინა

(740) დავით ზურაბიშვილი

(540) იხილეთ ნიშანთა ფერადი გამოსახულებანი (გვ. 113)



(591) თეთრი, სალათისფერი, მწვანე

(531) 25.01.19-26.04.22-28.05.00-29.01.00-

(511) 32 - ხილის სასმელები და ხილის წვევნები; ვაჟინები და სასმელების დასამზადებელი სხვა შედგენილობები.

(260) AM 2009 48654 A

(210) AM 048654

(220) 2008 07 03

(731) შპს "მელვინეობა ხარება", რუსთაველის გამზ., 50/1, 0108, თბილისი, საქართველო

(540)

მელვინეობა ხარება

Winery KHAREBA

Виноделие ХАРЕБА

(591) შავ-თეთრი

(511) 33 - ალკოჰოლიანი სასმელი.

(260) AM 2009 48663 A

(210) AM 048663

(220) 2008 07 03

(731) შპს "ქარვასლა", თ. აბულაძის ქ. №21, 0162, თბილისი, საქართველო

(540)



(591) შავ-თეთრი

(531) 27.05.21-27.05.02-28.19.00-

(511) 37 - მშენებლობა; რემონტი; დანადგარების დაყენება.

(260) AM 2009 48664 A

(210) AM 048664

(220) 2008 07 03

(731) შპს "არსი", თ. აბულაძის ქ.21, 0162, თბილისი, საქართველო

(540)

ბუღვარი

BOULEVARD

(591) შავ-თეთრი

(511) 2 - საღებავები, ოლიფა, ლაკები; საღებარი ნივთიერებები.

3 - საპნები; პარფიუმერია, კოსმეტიკური საშუალებები.

6 - რკინა-კავეული და საკეტი ნაწარმი.

16 - ფოტოსურათები; მხატვართა საკუთლო.

18 - ტყავი და ტყავის იმიტაცია.

19 - არალითონური სამშენებლო მასალა; სამშენებლო დანიშნულების არალითონური ხისტი მილები; არალითონური ძეგლები.

20 - ავეჯი, სარკეები, სურათების ჩარჩოები და ა.შ.; ხის, კორპის, ლელქაშის, ლერწმის, ტირიფის, რქის, ძვლის, სპილოს ძვლის, ვეშაპის უღვაშის, კუს ბაკნის, ნიჟარის, ქარვის, სადაფის, ზღვის ხვირთქლისა და ამ მასალების შემცველებისაგან დამზადებული ნაკეთობა.

21 - საოჯახო და სამზარეულო ჭურჭელი და ჭურჭლეული; დაუმუშავებელი ან ნახევრადდამუშავებული მინა (სამშენებლო მინის გარდა); მინის, ფაიფურისა და ქაშანურის ნაკეთობა, რომელიც არ მიეკუთვნება სხვა კლასებს.

25 - ტანსაცმელი, ფეხსაცმელი, თავსაბურავი.

26 - მაქმანი და ნაქარგები, თასმა და ლენტები; ღილები, კნოპები, დუგმები და საცეცებიანი ღილ-კილო, ქინძისთავები და ნემსები; ხელოვნური ყვავილები.

27 - ნოხები, ჭილოფები, საგებები, ლინოლეუმი და იატაკის სხვა საფარი; კედლის შპალერი და გადასაკრავი მასალა (არასაფეიქრო).

30 - ყავა, ჩაი, კაკაო, შაქარი, ბრინჯი, ტაპიოკა (მანიოკა), საგო, ყავის შემცველები; ფქვილი და მარცვლოვანი პროდუქტი, პურფუნთუშეული, საკონდიტრო ნაწარმი, ნაყინი; თაფლი, ბადაგის ვაჟინი; საფუარი, საცხობი ფხვნილები; მარილი, მდოვვი; ძმარი, საკაზმები; სანელებლები; საკვები ყინული.

35 - რეკლამა; მართვა საქმიან სფეროში; აღმინისტრირება საქმიან სფეროში; საოფისე სამსახური.

36 - დაზღვევა; ფინანსებთან დაკავშირებული საქმიანობა; ფულად-საკრედიტო ოპერაციები; უძრავ ქონებასთან დაკავშირებული ოპერაციები.

37 - მშენებლობა; რემონტი; დანადგარების დაყენება.

39 - მოგზაურობის ორგანიზება.
 43 - საკვები პროდუქტებითა და სასმელებით უზრუნველყოფა; დროებითი საცხოვრებელი უზრუნველყოფა.
 45 - იურიდიული სამსახური; ინდივიდუალურ პირთა მოთხოვნილებების დასაკმაყოფილებლად სხვა პირთა მიერ გაწეული პერსონალური და სოციალური მომსახურება.

(260) AM 2009 48665 A

(210) AM 048665

(220) 2008 07 03

(731) შპს "არსი",

თ. აბულაძის ქ.21, 0162, თბილისი, საქართველო

(540)

ორთაჭალის ტურფა
ortachalis turfa

(591) შავ-თეთრი

(511) 27 - ლინოლეუმი და იატაკის სხვა საფარი; კედლის შპალერი და გადასაკრავი მასალა (არასაფეიქრო).

35 - რეკლამა; მართვა საქმიან სფეროში; ადმინისტრირება საქმიან სფეროში; საოფისე სამსახური.

36 - დაზღვევა; ფინანსებთან დაკავშირებული საქმიანობა; ფულად-საკრედიტო ოპერაციები; უძრავ ქონებასთან დაკავშირებული ოპერაციები.

37 - მშენებლობა; რემონტი; დანადგარების დაყენება.

40 - მასალების დამუშავება..

43 - დროებითი საცხოვრებელი უზრუნველყოფა.

(260) AM 2009 48666 A

(210) AM 048666

(220) 2008 07 03

(731) შპს "არსი",

თ. აბულაძის ქ.21, 0162, თბილისი, საქართველო

(540)

ვირის ხიდი
Viris Khidi
Donkey Bridge

(591) შავ-თეთრი

(511) 2 - საღებავები, ოლიფა, ლაკები; საღებარი ნივთიერებები.

3 - საპნები; პარფიუმერია, კოსმეტიკური საშუალებები.

6 - რკინა-კავეული და საკეტი ნაწარმი.

11 - განათების, გათბობის, ვენტილაციის, წყალგამანაწილებელი და სანიტარულ-ტექნიკური მოწყობილობები.

14 - კეთილშობილი ლითონები და მათი შენადნობები, მათგან დამზადებული ან დაფარული ნაკეთობა, რომელიც არ მიეკუთვნება სხვა კლასებს; საიუველირო ნაწარმი, ძვირფასი ქვები; საათები.

16 - ფოტოსურათები; მხატვართა საკუთნო.

19 - არალითონური ძეგლები.

20 - ავეჯი, სარკეები, სურათების ჩარჩოები და ა.შ.; ხის, კორპის, ლელქაშის, ლერწმის, ტირიფის, რქის, ძვლის, სპილოს ძვლის, ვეშაპის უღვაშის, კუს ბაკნის, ნიჟარის, ქარვის, სადაფის, ზღვის ხვორთქლისა და ამ მასალების შემცველების ან პლასტმასისაგან დამზადებული ნაკეთობა.

25 - ტანსაცმელი, ფეხსაცმელი, თავსაბურავი.

26 - ხელოვნური ყვავილები.

27 - ლინოლეუმი და იატაკის სხვა საფარი; კედლის შპალერი და გადასაკრავი მასალა (არასაფეიქრო).

35 - რეკლამა; მართვა საქმიან სფეროში; ადმინისტრირება საქმიან სფეროში; საოფისე სამსახური.

36 - დაზღვევა; ფინანსებთან დაკავშირებული საქმიანობა; ფულად-საკრედიტო ოპერაციები; უძრავ ქონებასთან დაკავშირებული ოპერაციები.

37 - მშენებლობა; რემონტი.

40 - მასალების დამუშავება.

43 - დროებითი საცხოვრებელი უზრუნველყოფა.

(260) AM 2009 48667 A

(210) AM 048667

(220) 2008 07 03

(731) შპს "არსი",

თ. აბულაძის ქ.21, 0162, თბილისი, საქართველო

(540)

სტუდია არსი
STUDIA ARCI

(591) შავ-თეთრი

(511) 2 - საღებავები, ოლიფა, ლაკები; საღებარი ნივთიერებები.

3 - საპნები; პარფიუმერია, კოსმეტიკური საშუალებები.

6 - რკინა-კავეული და საკეტი ნაწარმი.

11 - განათების, გათბობის, ვენტილაციის, წყალგამანაწილებელი და სანიტარულ-ტექნიკური მოწყობილობები.

14 - კეთილშობილი ლითონები და მათი შენადნობები, მათგან დამზადებული ან დაფარული ნაკეთობა, რომელიც არ მიეკუთვნება სხვა კლასებს; საიუველირო ნაწარმი, ძვირფასი ქვები; საათები.

16 - ფოტოსურათები; მხატვართა საკუთ-
ნო.

19 - არალითონური ძეგლები.

20 - ავეჯი, სარკეები, სურათების ჩარჩო-
ბი და ა.შ.; ხის, კორპის, ლელქაშის, ლერწ-
მის, ტირიფის, რქის, ძვლის, სპილოს ძვლის,
ვეშაპის უღვაშის, კუს ბაკნის, ნიჟარის, ქარ-
ვის, სადაფის, ზღვის ხვირთქლისა და ამ მა-
სალების შემცველების ან პლასტმასისა-
გან დამზადებული ნაკეთობა.

25 - ტანსაცმელი, ფეხსაცმელი, თავსაბუ-
რავი.

26 - ხელოვნური ყვავილები.

27 - ლინოლეუმი და იატაკის სხვა საფარი;
კედლის შპალერი და გადასაკრავი მასალა
(არასაფეიქრო).

35 - რეკლამა; მართვა საქმიან სფეროში;
ადმინისტრირება საქმიან სფეროში; საოფისე
სამსახური.

36 - დაზღვევა; ფინანსებთან დაკავშირე-
ბული საქმიანობა; ფულად-საკრედიტო ოპე-
რაციები; უძრავ ქონებასთან დაკავშირებუ-
ლი ოპერაციები.

37 - მშენებლობა; რემონტი.

40 - მასალების დამუშავება.

43 - დროებითი საცხოვრებლით უზრუნ-
ველყოფა.

(260) AM 2009 48777 A

(210) AM 048777

(220) 2008 07 10

(731) ალექსანდრე აივაზოვი ,
300 არაგველის მე-2 შესახვევი №7,
0144, თბილისი, საქართველო

(540)



(591) შავ-თეთრი

(531) 26.04.04-26.04.22-27.05.17-

(511) 25 - ფეხსაცმელი.

(260) AM 2009 48778 A

(210) AM 048778

(220) 2008 07 10

(731) შპს "სოლოლაკის კარი",
ლეონიძის ქ.№2, 0105, თბილისი,
საქართველო

(540)



(591) შავ-თეთრი

(531) 05.13.08-26.01.18-26.02.21-28.19.00-

(511) 43 - საკვები პროდუქტებითა და სასმე-
ლებით უზრუნველყოფა; დროებითი საცხოვ-
რებლით უზრუნველყოფა.

(260) AM 2009 48792 A

(210) AM 048792

(220) 2008 07 11

(731) შპს "ან-კო",
აკაკი წერეთლის გამზ.51/2, 0119,
თბილისი, საქართველო

(540) იხილეთ ნიშანთა ფერადი გამოსახუ-
ლებანი (გვ. 113)



(591) ყავისფერი, ოქროსფერი

(531) 02.01.01-29.01.00-

(511) 30 - ჩაი, შავი და მწვანე იოლიზირებუ-
ლი ჩაი.

(260) AM 2009 48860 A

(210) AM 048860

(220) 2008 07 15

(731) შპს "ავერსი-ფარმა",
დავით აღმაშენებლის გამზ., 148/2, 0112,
თბილისი, საქართველო

(540)

ბეტაბიოპტალი

Бетабиоптал

Betabioptal

(591) შავ-თეთრი

(511) 5 - სამკურნალწამლო საშუალება (ფარ-
მაცევტული პრეპარატი, მედიკამენტი).

(260) AM 2009 48861 A

(210) AM 048861

(220) 2008 07 15

(731) შპს "ავერსი-ფარმა",
დავით აღმაშენებლის გამზ., 148/2, 0112,
თბილისი, საქართველო

(540)

ანტიბიოპტალი

Антибиоптал

Antibioptal

(591) შავ-თეთრი

(511) 5 - სამკურნალწამლო საშუალება (ფარ-
მაცევტული პრეპარატი, მედიკამენტი).

(260) AM 2009 48862 A

(210) AM 048862

(220) 2008 07 15

(731) შპს "ავერსი-ფარმა",
დავით აღმაშენებლის გამზ., 148/2, 0112,
თბილისი, საქართველო

(540)

ცინკომეთილი

Цинкометил

Zincometil

(591) შავ-თეთრი
(511) 5 - სამკურნალწამლო საშუალება (ფარ-
მაცეგებელი პრეპარატი, მედიკამენტი).

(260) AM 2009 48863 A

(210) AM 048863

(220) 2008 07 15

(731) შპს "ავერსი-ფარმა",
დავით აღმაშენებლის გამზ., 148/2, 0112,
თბილისი, საქართველო

(540)

ფლუმეტოლი ს
Флуметол С
Flumetol S

(591) შავ-თეთრი

(511) 5 - სამკურნალწამლო საშუალება (ფარ-
მაცეგებელი პრეპარატი, მედიკამენტი).

(260) AM 2009 48864 A

(210) AM 048864

(220) 2008 07 15

(731) შპს "ავერსი-ფარმა",
დავით აღმაშენებლის გამზ., 148/2, 0112,
თბილისი, საქართველო

(540)

იშემოლი ა
Ишемол А
Ischemol A

(591) შავ-თეთრი

(511) 5 - სამკურნალწამლო საშუალება (ფარ-
მაცეგებელი პრეპარატი, მედიკამენტი).

(260) AM 2009 48883 A

(210) AM 048883

(220) 2008 07 15

(731) შპს "თბილისის სააუქციონო სახლი",
კოსტავას ქ.27, 0179, თბილისი,
საქართველო

(540) იხილეთ ნიშანთა ფერადი გამოსახუ-
ლებანი (გვ. 113)



(591) ბორღო

(531) 24.09.01-26.13.25-27.05.04-28.19.00-
29.01.00-

(511) 41 - აუქციონები.

(260) AM 2009 48926 A

(210) AM 048926

(220) 2008 07 16

(731) შპს "ეი-ბი-სი ფარმაციუტიკალს",

ლისის ტბა 1, 0177, თბილისი,
საქართველო

(740) ანა ბოჭორიშვილი

(540)

SuperCard

სუპერ ბარათი

(591) შავ-თეთრი

(511) 44 - სამედიცინო მომსახურება; ვეტერი-
ნარული მომსახურება; მომსახურება ცხოვე-
ლებისა და ადამიანების ჰიგიენისა და კოს-
მეტიკის სფეროში; მომსახურება სოფლის მე-
ურნეობის, მებაღეობისა და მეტყვეობის
სფეროში.

(260) AM 2009 48939 A

(210) AM 048939

(220) 2008 07 16

(731) შპს "ჯი-ემ-პი",
ზემო ვეძისის ქ.103, 0160, თბილისი,
საქართველო

(740) ნუგზარ ქსოვრელი

(540)

კომპლევითი
KOMPLEVIT
КОМПЛЕВИТ

(591) შავ-თეთრი

(511) 5 - ფარმაცეგებელი და ვეტერინარული
პრეპარატები; სამედიცინო დანიშნულების
ჰიგიენური პრეპარატები; სამედიცინო დანიშ-
ნულების დიეტური ნივთიერებები, ბავშვთა
კვება; საღებუნები, სახვევი მასალა; კბილის
დასაბუნებო და კბილის ტვიფრის დასამზადე-
ბელი მასალა; მადეზინფიცირებელი საშუა-
ლებები; მანე ცხოველების გასანადგურებე-
ლი პრეპარატები; ფუნგიციდები, ჰერბიციდებ-
ი.

(260) AM 2009 48940 A

(210) AM 048940

(220) 2008 07 16

(731) შპს "ჯი-ემ-პი",
ზემო ვეძისის ქ.103, 0160, თბილისი,
საქართველო

(740) ნუგზარ ქსოვრელი

(540)

ვიტაკომი
VITACOM
ВИТАКОМ

(591) შავ-თეთრი

(511) 5 - ფარმაცეგებელი და ვეტერინარული
პრეპარატები; სამედიცინო დანიშნულების
ჰიგიენური პრეპარატები; სამედიცინო დანიშ-
ნულების დიეტური ნივთიერებები, ბავშვთა
კვება; საღებუნები, სახვევი მასალა; კბილის

დასაბუენი და კბილის ტვიფრის დასამზადებელი მასალა; მადეზინფიცირებელი საშუალებები; მანე ცხოველების გასანადგურებელი პრეპარატები; ფუნგიციდები, ჰერბიციდები.

(260) AM 2009 48941 A

(210) AM 048941

(220) 2008 07 16

(731) შპს "ჯი-ემ-პი",
ზემო ვეძისის ქ.103, 0160, თბილისი,
საქართველო

(740) ნუგზარ ქსოვრელი

(540)

კეფტა
CEFTA
ЦЕФТА

(591) შავ-თეთრი

(511) 5 - ფარმაცევტული და ვეტერინარული პრეპარატები; სამედიცინო დანიშნულების ჰიგიენური პრეპარატები; სამედიცინო დანიშნულების დიეტური ნივთიერებები, ბავშვთა კვება; საღებუნები, სახვევი მასალა; კბილის დასაბუენი და კბილის ტვიფრის დასამზადებელი მასალა; მადეზინფიცირებელი საშუალებები; მანე ცხოველების გასანადგურებელი პრეპარატები; ფუნგიციდები, ჰერბიციდები.

(260) AM 2009 48942 A

(210) AM 048942

(220) 2008 07 16

(731) შპს "ჯი-ემ-პი",
ზემო ვეძისის ქ.103, 0160, თბილისი,
საქართველო

(740) ნუგზარ ქსოვრელი

(540)

პეროტა
PEROTA
ΠΕΡΟΤΑ

(591) შავ-თეთრი

(511) 5 - ფარმაცევტული და ვეტერინარული პრეპარატები; სამედიცინო დანიშნულების ჰიგიენური პრეპარატები; სამედიცინო დანიშნულების დიეტური ნივთიერებები, ბავშვთა კვება; საღებუნები, სახვევი მასალა; კბილის დასაბუენი და კბილის ტვიფრის დასამზადებელი მასალა; მადეზინფიცირებელი საშუალებები; მანე ცხოველების გასანადგურებელი პრეპარატები; ფუნგიციდები, ჰერბიციდები.

(260) AM 2009 48949 A

(210) AM 048949

(220) 2008 07 16

(731) კაროლინა დევდარიანი,
მელიქიშვილის ქ.4/6, ბინა 14, 0179,
თბილისი, საქართველო

(540)

სპეცმიას
Specmias
Спецмяс

(591) შავ-თეთრი

(511) 31 - ცხოველთა საკვები.

(260) AM 2009 48950 A

(210) AM 048950

(220) 2008 07 16

(731) კაროლინა დევდარიანი,
მელიქიშვილის ქ.4/6, ბინა 14, 0179,
თბილისი, საქართველო

(540) ზოოგურმანი Zoogurman Зоогурман

(591) შავ-თეთრი

(511) 31 - ცხოველთა საკვები.

35 - რეკლამა; მომარაგება რეალიზაციის ჩათვლით.

(260) AM 2009 48951 A

(210) AM 048951

(220) 2008 07 16

(731) კაროლინა დევდარიანი,
მელიქიშვილის ქ.4/6, ბინა 14, 0179,
თბილისი, საქართველო

(540)

ოთხფეხა გურმანი
Four-leg gourmand
Четвероногий гурман

(591) შავ-თეთრი

(511) 31 - ცხოველთა საკვები.

(260) AM 2009 49029 A

(210) AM 049029

(220) 2008 07 18

(731) ჯაპან ტობაკო ინკ.,
2-2-1, ტორანომონი, მინატო-კუ, ტოკიო,
იაპონია

(740) შალვა გვარამაძე

(540)

WINSTON ENJOY TRUE QUALITY

(591) შავ-თეთრი

(511) 34 - სიგარეტები, დამუშავებული და დაუმუშავებელი თამბაქო; მწვევლთა საკუთნო; ასანთი.

(260) AM 2009 49038 A

(210) AM 049038

(220) 2008 07 21

- (731) ანადოლუ ევგეს ბირაჯილიჯე ვე მალთ სანაიი ა.შ.,
ბაჰჯელიეველერ მაჰ. ადნან ქაჰვეჯი
ბულვარი N5, ბაჰჯელიეველერ -
-სტამბოლი, თურქეთი
- (740) ლილიანა დარახველიძე
- (540) იხილეთ ნიშანთა ფერადი გამოსახუ-
ლებანი (გვ. 114)



- (591) მწვანე
- (531) 19.07.16-29.01.00-
- (511) 32 - უაღკოპოლო აპერიტივები; წყლები; ბურახი (უაღკოპოლო სასმელი); უაღკოპოლო კოქტეილები; ლიმონათები; არაქისის რძიანი სასმელები; უაღკოპოლო სასმელები; იზოტონური სასმელები; თაფლზე დამზადებული უაღკოპოლო სასმელები; რძის შრატზე დამზადებული სასმელები; ხილის სასმელები; ნუშის რძიანი სასმელი; ნექტარი ხილის რბილობით; ორშადი; ღუდი; გაზიანი სასმელების დასამზადებელი ფხვნილები; ეკალექტი (უაღკოპოლო სასმელი); სიროფები ლიმონათებისათვის; სიროფები სასმელებისათვის; ტომატის წვენი; ვაშლის წვენი; ბოსტნეულის წვენები; ხილის წვენები; გაზიანი წყლის დასამზადებელი შედგენილობები; ლიქიორების დასამზადებელი შედგენილობები; მინერალური წყლის დასამზადებელი შედგენილობები; სასმელების დასამზადებელი შედგენილობები; ტკბილი; ყურძნის ტკბილი; ღუდის ტკბილი; ალას ტკბილი; გაზიანი სასმელების დასამზადებელი ტაბლეტები (აბები); შარბათი (სასმელი); ხილის უაღკოპოლო ექსტრაქტები; სვიას ექსტრაქტები ღუდის დასამზადებლად; სამელების დასამზადებელი ესენციები.

33 - აპერიტივები, არაყი, ბრენდი, ღვინო, ჭაჭაზე დაყენებული ღვინო; ვისკი, არაყი, ჯინი; დიჟესტივები; კოქტეილები, ლიქიორები, ალკოჰოლიანი სასმელები, ხილის შემცველი ალკოჰოლიანი სასმელები; სპირტიანი სასმელები; გამოხდით მიღებული სასმელები; თაფლის სასმელი; პიტნის ნაყენი; მწარე ნაყენები; რომი; საკე; სიდრი; ბრინჯის სპირტი; სპირტიანი ექსტრაქტები; ხილის სპირტიანი ექსტრაქტები; სპირტიანი ესენციები.

- (260) AM 2009 49166 A
- (210) AM 049166

- (220) 2008 07 23
- (731) ბრიტიშ ამერიკან ტობაკო (ბრენდზ) ინკ. (შტატ დელავერის კორპორაცია),
2711 სენტერვილ როუდი, სუიტ 300,
უილმინგტონი, დელავერი 19808, აშშ
- (740) გურამ ციციშვილი
- (540) იხილეთ ნიშანთა ფერადი გამოსახუ-
ლებანი (გვ. 114)



- (591) მუქი ჟოლოსფერი, ღია ჟოლოსფერი,
ღია ვარისფერი
- (531) 25.01.01-26.01.05-26.01.12-27.05.05-
29.01.00-
- (511) 34 - თამბაქო; თამბაქოს ნაწარმი, სიგარეტი; მწვეკლთა საკუთნო, სანთებლები, ასანთი.

- (260) AM 2009 49210 A
- (210) AM 049210
- (220) 2008 07 24
- (310) 1381701
- (320) 2008 02 01
- (330) CA
- (731) ი აი ჯი ენ ლიმიტიდ,
ბაჰამის კუნძულების კორპორაცია,
უან მონტევიუ პლეისი, ისტ ბეი სტრიტი,
ნასაუ, ბაჰამის კუნძულები
- (740) გურამ ციციშვილი
- (540)

**ACHIEVING POTENTIAL-
-MAKING A DIFFERENCE**

- (591) შავ-თეთრი
- (511) 35 - რეკლამა; საქონლის წარმოჩენასთან დაკავშირებული მომსახურება; პერსონალის დაკომპლექტება; საბუღალტრო აღრიცხვასთან, საბუღალტრო დავთრების წარმოებასა და აუდიტთან დაკავშირებული მომსახურება; საგადასახადო დეკლარაციების შედგენა და კონსულტაციები საქმიანობის მართვაში; საინფორმაციო ტექნოლოგიების სფეროში ბიზნესის მენეჯმენტთან დაკავშირებული კონსალტინგური მომსახურება; ადმინისტრირება საქმიან სფეროში; საქმიანი ინფორმაციის შეთავაზება; საოფისე სამსახური, ზემოთ ჩამოთვლილი ყველა მომსახურების ჩათვლით, რომელიც შემოთავაზებულია ელექტრონული საშუალებების დახმარებით ან ონ-ლაინ რეჟიმში კომპიუტერულ მონაცემთა ბაზიდან ან ინტერნეტით; ზემოთ აღნიშნულ მომსახურებასთან დაკავშირებული საინფორმაციო, სარეკომენდაციო და საკონსულტაციო მომსახურება.

36 - საფინანსო საქმიანობა; ფინანსური მართვის, დახმარების, რჩევების, კონსულტაციების, ინფორმაციისა და კვლევის მომსახურება; გადასახადებსა და ბაჟებთან დაკავშირებული კონსულტაციები; გაკოტრებასთან დაკავშირებული მომსახურება; ინვესტიციებთან დაკავშირებული მომსახურება; შეფასებასთან დაკავშირებული მომსახურება; უძრავი ქონების სააგენტო და უძრავი ქონების მართვასთან დაკავშირებული მომსახურება; ფულად-საკრედიტო საქმიანობა; უძრავ ქონებასთან დაკავშირებული საქმიანობა; უძრავ ქონებასთან დაკავშირებული მომსახურება, უძრავი ქონების შეფასების ჩათვლით; საფინანსო ინფორმაციის შეთავაზება; დაზღვევა; მათ შორის, ყველა ზემოთ ჩამოთვლილი მომსახურება შემოთავაზებული ელექტრონული საშუალებების დახმარებით ან ონ-ლაინ რეჟიმში კომპიუტერულ მონაცემთა ბაზიდან ან ინტერნეტით; საინფორმაციო ან საკონსულტაციო მომსახურება, რომელიც დაკავშირებულია ზემოთ აღნიშნული მომსახურების ორგანიზაციასა და მართვასთან.

(260) AM 2009 49227 A

(210) AM 049227

(220) 2008 07 25

(731) სს "Nobel ilac Sanayii Ve Ticaret anonim sirketi"-ის წარმომ. საქართველოში, თავისუფლების მოედანი №4, 0105, თბილისი, საქართველო

(740) გელა ვადაჭკორია

(540)

გლადოლი Gladol

(591) შავ-თეთრი

(511) 5 - ფარმაცევტული საშუალებები, წამლები, სამკურნალო საშუალებები.

(260) AM 2009 49250 A

(210) AM 049250

(220) 2008 07 25

(731) გოვან კომპანი, ლლკ. 370 S. მეინ სტრიტი, იუმა, არიზონა 85364, აშშ

(740) შალვა გვარამაძე

(540)

IMIDAN

(591) შავ-თეთრი

(511) 5 - სასოფლო-სამეურნეო დანიშნულების პესტიციდები.

(260) AM 2009 49297 A

(210) AM 049297

(220) 2008 07 29

(310) 77/386767

(320) 2008 02 01

(330) US

(731) სიტიგრუპ ინკ.,

399 პარკ ავენიუ, ნიუ-იორკი, ნიუ-იორკი 10043, აშშ

(740) ალექსანდრე გეგეჭკორი

(540)

CITI QUIKREMIT

(591) შავ-თეთრი

(511) 36 - გლობალური ფულადი გადარიცხვების მომსახურება, კერძოდ, ბანკებთან, კორპორაციებთან და ფინანსურ დაწესებულებებთან საერთაშორისო ქსელის უზრუნველყოფა, რათა მომხმარებელს ჰქონდეს უშუალო მიმართვა ანგარიშთან და სხვადასხვა ქვეყნების კომპიუტერული პროგრამების საშუალებით ფულად გადარიცხვასთან.

(260) AM 2009 49359 A

(210) AM 049359

(220) 2008 07 31

(731) შ.პ.ს. ასფარმა - საქართველოს ფარმაცევტული კომპანია, შეგნენკოს ქ. 12, 0108, თბილისი, საქართველო

(540)

VOMITRAN ВОМИТРАН ვომიტრანი

(591) შავ-თეთრი

(511) 5 - ფარმაცევტული პრეპარატები, მათ შორის, სამკურნალო საშუალებები.

(260) AM 2009 49523 A

(210) AM 049523

(220) 2008 08 06

(731) შპს "კა-ელ-ჯი რითეილერს გრუფ", გამრეკელის 19, მე-3 სართ. ოთახი 12, 0160, თბილისი, საქართველო

(540) იხილეთ ნიშანთა ფერადი გამოსახულებანი (გვ. 114)

KAYO *™ კაიო

(591) ცისფერი, ყვითელი

(531) 01.01.10-27.05.05-28.19.00-29.01.00-

(511) 29 - ხორცი, თევზი, ფრინველი და ნანადირევი; ხორცის ექსტრაქტები; დაკონსერვებული, გამხმარი და თბურად დამუშავებული ბოსტნეული და ხილი; ყველე, მურაბა, კომპოტი; კვერცხი, რძე და რძის პროდუქტები; ზეთები და საკვები ცხიმები.

30 - ყავა, ჩაი, კაკაო, შაქარი, ბრინჯი, ტაპიოკა (მანიოკა), საგო, ყავის შემცველები;

ფქვილი და მარცვლეულის პროდუქტი, პურ-ფუნთუშეული, საკონდიტრო ნაწარმი, ნაყინი; თაფლი, ბადაგის ვაჟინი; საფუარი, საცხობი ფხვნილები; მარილი, მდოგვი; ძმარი, საკაზმები; სანელებლები; საკვები ყინული.

31 - სოფლის მეურნეობის, ბაღჩა-ბაღისა და ტყის პროდუქტები და მარცვლეული, რომელიც არ მიეკუთვნება სხვა კლასებს; ცოცხალი ცხოველები; ახალი ხილი და ბოსტნეული; თესლეული, ცოცხალი მცენარეები და ყვავილები; ცხოველთა საკვები; ალაო.

32 - ლუდი; მინერალური და გაზიანი წყალი და სხვა უაღკოჰოლო სასმელები; ხილის სასმელები და ხილის წვენები; ვაჟინები და სასმელების დასამზადებელი სხვა შედგენილობები.

35 - რეკლამა; მართვა საქმიან სფეროში; ადმინისტრირება საქმიან სფეროში; საოფისე სამსახური.

(260) AM 2009 49549 A

(210) AM 049549

(220) 2008 08 07

(731) ელენე აბაზაძე,

ილია ჭავჭავაძის გამზ.54ა, 0179,

თბილისი, საქართველო

(740) გიორგი თაქთაქიშვილი

(540) იხილეთ ნიშანთა ფერადი გამოსახულებანი (გვ. 114)



(591) შავი, თეთრი, წითელი, ყვითელი, ღია და მუქი ნაცრისფერი, ღია ყავისფერი, მწვანე, ღია მწვანე

(531) 07.01.09-27.05.04-29.01.00-

(511) 30 - ხორცის პელმენი; ხაჭოს, კარტოფილის, ყველის, სოკოსა და ალუბლის გირცი; პურ-ფუნთუშეული; საკონდიტრო ნაწარმი.

43 - რესტორნები, კაფეები, კაფეტერიები, სწარფი კვების ობიექტები, საკვების შეკვეთა ადგილზე მიტანით.

9.1.2. სპირიტუალური ბანანები

(260) AM 2009 47308 A
(800) 949833
(731) ARANYFÁCÁN PRODUCT KFT.,
Radnóti Tér 2, H-3000 Hatvan, Hungary
(540)



(591) Red, gold
(511) 29, 32

(260) AM 2009 47322 A
(800) 949932
(731) ARANYFÁCÁN PRODUCT KFT.,
Radnóti Tér 2, H-3000 Hatvan, Hungary
(540)



(591) Red, gold
(511) 29, 32

(260) AM 2009 48006 A
(800) 955273
(731) Scoach Europa AG,
1, Neue Börsenstrasse 60487 Frankfurt am
Main (DE), Germany
(540)



(591) Green, grey
(511) 09, 16, 36, 38, 42

(260) AM 2009 49032 A
(800) 964653
(731) Schering Corporation, New Jersey
corporation,
2000 Galloping Hill Road, K-6-1 M1030
Kenilworth, New Jersey, USA
(540)



(591) Red, black
(511) 01, 03, 05, 09, 10, 16, 25, 31, 35, 41, 42, 44

(260) AM 2009 49033 A
(800) 964654
(731) Schering Corporation,
New Jersey corporation, 2000 Galloping Hill
Road, K-6-1 M1030 Kenilworth, New
Jersey, USA
(540)



(591) Black, white
(511) 01, 03, 05, 09, 10, 16, 25, 31, 35, 41, 42, 44

(260) AM 2009 49034 A
(800) 964688
(731) Open-Type Joint Stock Company "ROT
FRONT", 2-oy Novokuznetskiy pereulok, d.
13/15, RU-115184 Moscow, Russian
Federation
(540)



(591) Black, white
(511) 30

(260) AM 2009 49035 A
(800) 964689
(731) Pirelli Tyre S.p.A.,
Viale Sarca, 222, I-20126 Milano, Italy
(540)



(591) Black, white
(511) 12

(260) AM 2009 49039 A
(800) 964692
(731) Open-Type Joint Stock Company "ROT
FRONT",
2-oy Novokuznetskiy pereulok, d. 13/15,
RU-115184 Moscow, Russian Federation
(540)



(591) Black, white
(511) 30

(260) AM 2009 49040 A
(800) 964693
(731) Open-Type Joint Stock Company "ROT
FRONT",
2-oy Novokuznetskiy pereulok, d. 13/15,
RU-115184 Moscow, Russian Federation
(540)



(591) Black, white
(511) 30

(260) AM 2009 49042 A
(800) 964711
(731) ENDEKS KIMYA SANAYI VE TICARET
LIMITED SIRKETI,

(540) Bakir Ve Pirinç Sanayicileri Sitesi
Mustafa Kurtoglu Caddesi No: 13
Yakuplu Büyükçekmece Istanbul, Turkey



(591) Dark blue, red
(511) 03

(260) AM 2009 49043 A
(800) 964713
(731) Deutsche Telekom AG,
Friedrich-Ebert-Allee 140, 53113 Bonn,
Germany
(540)



(591) Light grey, magenta, dark grey
(511) 09, 16, 35, 36, 38, 42

(260) AM 2009 49044 A
(800) 964721
(731) Stox AG,
Selnaustrasse 30, CH-8001 Zürich,
Switzerland
(540)



(591) Black, white
(511) 35, 36, 41

(260) AM 2009 49045 A
(800) 964727
(731) Arla Foods amba,
Skanderborgvej, 277, DK-8260 Viby J,
Denmark
(540)

PUCK

(591) Black, white
(511) 29

(260) AM 2009 49046 A
(800) 964733
(731) Open-Type Joint Stock Company "ROT
FRONT",
2-oy Novokuznetskiy pereulok, d. 13/15,
RU-115184 Moscow, Russian Federation
(540)

APTEK

(591) Black, white
(511) 30

(260) AM 2009 49047 A
(800) 964734
(731) Open-Type Joint Stock Company "ROT
FRONT",
2-oy Novokuznetskiy pereulok, d. 13/15,
RU-115184 Moscow, Russian Federation
(540)

ЗОЛОТЫЕ

КУПОЛА

(591) Black, white
(511) 30

(260) AM 2009 49048 A
(800) 964735
(731) Open-Type Joint Stock Company "ROT
FRONT",
2-oy Novokuznetskiy pereulok, d. 13/15,
RU-115184 Moscow, Russian Federation
(540)

**ВЕЧЕРНИЙ
ЗВОН**

(591) Black, white
(511) 30

(260) AM 2009 49049 A
(800) 964747
(731) Acer Incorporated,
7 F, No. 137 Sec. 2, Chien-Kuo N. Rd.
Taipei, Taiwan, China
(540)

ALTOS

(591) Black, white
(511) 09

(260) AM 2009 49092 A
(800) 965091
(731) LIMITED COMPANY "UKRAYINSKA
GIRNYCHO-METALURGIYNA
KOMPANIYA",
Barenboym Str., 1, Kyiv 01013, Ukraine
(540)

УГМК

(591) Black, white
(511) 35, 39, 40, 42

(260) AM 2009 49093 A
(800) 965094
(731) Selena Co. S.A.,
ul. Strzegomska 2-4, PL-53-611 Wrocław,
Poland
(540)

HAUSER

(591) Red, black
(511) 01, 17, 19

(260) AM 2009 49097 A
(800) 965102
(731) Elan Languages N.V.,
Marktplein 13, B-3550 Heusden-Zolder,
Belgium
(540)



(591) Blue, yellow, white
(511) 35, 41

(260) AM 2009 49098 A
(800) 965111
(731) Uni-Charm Corporation,
182, Shimobun, Kinsei-cho, Shikokuchuo-
-shi Ehime-Ken 799-0111, Japan
(540)

UNICHARM

(591) Black, white
(511) 25

(260) AM 2009 49099 A
(800) 965115
(731) Bionorica AG,
Kerschensteinerstrasse 11-15, 92318
Neumarkt, Germany
(540)

BIONORICA

The phyloneering company

(591) Black, white
(511) 09, 16, 25

(260) AM 2009 49100 A
(800) 965149
(731) Ferring B.V.,
Polarisavenue 144, NL-2132 JX Hoofddorp,
Netherlands
(540)

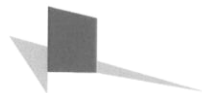

(591) Black, grey
(511) 05

(260) AM 2009 49101 A
(800) 494237
(731) BULGARI S.P.A.,
Lungotevere Marzio, 11, I-00186 Roma,

Italy

(540)

BVLGARI

(591) Black, white
(511) 03, 08, 11, 14, 16, 18, 20, 21, 25, 34

(260) AM 2009 49102 A
(800) 496657
(731) SPORTSWEAR COMPANY S.P.A. (in sigla
SPW S.P.A.),
Galleria Cavour, 4, I-40124 BOLOGNA,
Italy
(540)



(591) Black, white
(511) 25

(260) AM 2009 49104 A
(800) 736596
(731) GARMONT S.R.L.,
Via Spineda, 12 VOLPAGO DEL
MONTELLO I-31040 (TREVISO), Italy
(540)

GARMONT

(591) Black, white
(511) 25

(260) AM 2009 49105 A
(800) 811119
(731) GARMONT S.R.L.,
Via Spineda, 12 VOLPAGO DEL
MONTELLO I-31040 (TREVISO), Italy
(540)



(591) Black, white
(511) 25

(260) AM 2009 49323 A
(800) 901481
(731) HAKAN PLASTİK BORU VE PROFİL
SANAYİ TİCARET ANONİM ŞİRKETİ,
Esenyurt Merkez Mah. Evren Oto Sanayi
Sitesi Bila No Büyükçekmece / İSTANBUL,
Turkey
(540)



(591) Red, white, grey

(511) 17

(260) AM 2009 49348 A
 (800) 965330
 (731) Teleman Ltd.,
 "Frederic Julio Curie" Str. 10, BG-1113
 SOFIA, Bulgaria

(540)

TABACCHIERA

(591) Black, white
 (511) 34

(260) AM 2009 49349 A
 (800) 965331
 (731) American-Cigarette Company (Overseas)
 Limited,
 Zählerweg 4, CH-6300 ZUG, Switzerland

(540)



(591) Black, white, grey
 (511) 34

(260) AM 2009 49350 A
 (800) 965332
 (731) American-Cigarette Company (Overseas)
 Limited,
 Zählerweg 4, CH-6300 ZUG, Switzerland

(540)

Balade au Parc

(591) Black, white
 (511) 34

(260) AM 2009 49351 A
 (800) 965337
 (731) Ardath Tobacco Company Limited,
 Globe House, 4 Temple Place, London
 WC2R 2PG, United Kingdom

(540)



(591) Black, grey
 (511) 34

(260) AM 2009 49352 A
 (800) 965389
 (731) GUCCIO GUCCI S.P.A.,
 Via Tornabuoni, 73/R, I-50123 FIRENZE,
 Italy

(540)

BABOUSKA

(591) Black, white
 (511) 18

(260) AM 2009 49353 A
 (800) 965391
 (731) ZAKŁADY FARMACEUTYCZNE
 "POLPHARMA" SPÓŁKA AKCYJNA,
 Pelplinska 19, PL-83-200 STAROGARD
 GDANSKI, Poland

(540)

FENTAPOL Comfort

(591) Black, white
 (511) 05

(260) AM 2009 49354 A
 (800) 965401
 (731) Tissot SA,
 Chemin des Tourelles 17, CH-2400
 Le Locle, Switzerland

(540)

T TOUCH EXPERT

(591) Black, white
 (511) 14

(260) AM 2009 49355 A
 (800) 965405
 (731) GOL PAKHSH-E-AVAL,
 No 9,34 Alley, Vali-e-Asr Avenue Tehran,
 Iran (Islamic Republic of)

(540)



(591) Black, white, grey
 (511) 16, 21, 29, 30, 31, 32, 35

(260) AM 2009 49356 A
 (800) 965408
 (731) Fakir & Saruhan Marken GmbH,
 Hammer Dorfstraße 39, 40221 Düsseldorf,
 Germany

(540)

Fakir

(591) Black, white
 (511) 07, 09, 11, 21, 28

(260) AM 2009 49358 A

(800) 965418

(731) HUNAN HUATIAN ALUMINIUM CO.,
LTD.,
Xingsha Development Zone, Changsha City
410100 Hunan, China

(540)



(591) Black, white

(511) 06

(260) AM 2009 49360 A

(800) 965428

(731) Guangdong Fivestar Solar Energy Co., Ltd.,
Liuchongwei Industrial Area, Wanjiang
District, Dongguan Guangdong Province,
China

(540)



(591) red, orange, yellow, green

(511) 09, 11

(260) AM 2009 49361 A

(800) 965429

(731) VAE GmbH,
Rotenturmstraße 5-9, A-1010 Wien, Austria

(540)

IFAST

(591) Black, white

(511) 06, 19, 42

(260) AM 2009 49362 A

(800) 965443

(731) Allied Domecq Spirits & Wine Limited,
Chivas House, 72 Chancellors Road, London
W6 9RS, United Kingdom

(540)



(591) Red, gold, blue, grey

(511) 33

(260) AM 2009 49363 A

(800) 965454

(731) Starwood Hotels & Resorts Worldwide, Inc.,
1111 Westchester Avenue, White Plains,
NY 10604, USA

(540)

(591) Black, white

(511) 43

(260) AM 2009 49364 A

(800) 965463

(731) ESCADA AG,
Einsteinring 14-18, 85609 ASCHHEIM,
Germany

(540)

OCEAN LOUNGE

(591) Black, white

(511) 03

(260) AM 2009 49365 A

(800) 965486

(731) TeliaSonera AB (Publ),
SE-106 63 Stockholm, Sweden

(540)

SURFOPEN

(591) Black, white

(511) 09, 35, 38

(260) AM 2009 49366 A

(800) 965503

(731) PARFUMS CHRISTIAN DIOR,
33, Avenue Hoche, F-75008 PARIS, France

(540)



(591) White, black, gray and red

(511) 03

(260) AM 2009 49367 A

(800) 965507

(731) "Actavis" EAD,
"Atanas Dukov" Str. 29, BG-1407 Sofia,
Bulgaria

(540)



(591) Light grey, violet

(511) 05

(260) AM 2009 49368 A

(800) 965541

(731) SOCIETE JAS HENNESSY & CO,
1 rue de la Richonne, F-16100 COGNAC,
France

(540)

RICHARD HENNESSY

(591) Black, white

(511) 33

(260) AM 2009 49369 A

(800) 965571

(731) Ferring B.V.,
Polarisavenue 144, NL-2132 JX Hoofddorp,
Netherlands

(540)



(591) Red, grey

(511) 05

(260) AM 2009 49373 A

(800) 965591

(731) Sano - Moderní výživa zvířat, spol. s.r.o.,
Npor. O. Bartoška 15, CZ-344 01
Domažlice, Czech Republic

(540)

Rambo

(591) Black, white

(511) 07

(260) AM 2009 49374 A

(800) 965603

(731) Toruńskie Zakłady Materialów
Opatrunkowych, Spółka Akcyjna,
ul. Żółkiewskiego 20/26, PL-87-100 Toruń,
Poland

(540)

seni man

(591) Black, white

(511) 05

(260) AM 2009 49375 A

(800) 965612

(731) Opel Eisenach GmbH,
Adam-Opel-Strasse 100, 99817 Eisenach,
Germany

(540)

TIRAGA

(591) Black, white

(511) 12, 27, 35

(260) AM 2009 49376 A

(800) 965620

(731) CHENG HONGJUN,
Group 4, Committee 15, Suifenhe Town,
Suifenhe City Heilongjiang Province, China

(540)

GRISSBO

(591) Black, white

(511) 25

(260) AM 2009 49377 A

(800) 965623

(731) GRINDEKS,
akciju sabiedrība, Krustpils iela 53, LV-1057
Rīga, Latvia

(540)

AKCACTPOA

(591) Black, white

(511) 05

(260) AM 2009 49379 A

(800) 965624

(731) GRINDEKS,
Akciju sabiedrība, Krustpils iela 53,
LV-1057 Rīga, Latvia

(540)

HEOKAΠCИKAM

(591) Black, white

(511) 05

(260) AM 2009 49380 A

(800) 965636

(731) Medpace,
Inc., 4620 Wesley Avenue Cincinnati,
OH 45212, USA

(540)

MEDPACE

(591) Black, white

(511) 42

(260) AM 2009 49382 A

(800) 965683

(731) Solvay Biologicals B.V.,
C.J. van Houtenlaan 36, NL-1381 CP Weesp,
Netherlands

(540)

INFLUVAC NOVUS

(591) Black, white

(511) 05

(260) AM 2009 49383 A
 (800) 965695
 (731) OC Oerlikon Corporation AG,
 Pfäffikon, Churerstraße 120, CH-8808
 Pfäffikon SZ, Switzerland
 (540)

oerlikon

(591) Red
 (511) 06, 07, 09, 12, 19, 35, 37, 42

(260) AM 2009 49384 A
 (800) 965705
 (731) Chanel SARL,
 Burgstrasse 26, CH-8750 Glaris, Switzerland
 (540)

CAMELIA

(591) Black, white
 (511) 03, 18, 25

(260) AM 2009 49385 A
 (800) 965727
 (731) MEHMET CABIR ÖZEL,
 Yağlıkçılar Caddesi No. 126-128 Kapalıçarşı
 Eminönü, İstanbul, Turkey
 (540)

rita botta

(591) Black, white
 (511) 18, 25

(260) AM 2009 49386 A
 (800) 965735
 (731) MARKANT Handels- und Service GmbH,
 Hanns-Martin-Schleyer-Strasse 2, 77656
 Offenburg, Germany
 (540)



(591) Green, yellow and white
 (511) 05, 29, 30, 31, 32, 33

(260) AM 2009 49387 A
 (800) 965751
 (731) DIESEL S.p.A.,
 Via dell'Industria, 7, I-36060 MOLVENA
 (Vicenza), Italy
 (540)

DIESEL BLACK GOLD

(591) Black, white
 (511) 03, 09, 14, 18, 25

(260) AM 2009 49388 A
 (800) 965765
 (731) GRINDEKS,
 Akciju sabiedrība, Krustpils iela 53,
 LV-1057 Rīga, Latvia
 (540)



(591) Light blue, blue, grey and white
 (511) 05

(260) AM 2009 49389 A
 (800) 965793
 (731) Solvay Biologicals B.V.,
 C.J. van Houtenlaan 36, NL-1381 CP Weesp,
 Netherlands
 (540)

INFLUVAC VANTAGE

(591) Black, white
 (511) 05

(260) AM 2009 49390 A
 (800) 965816
 (731) ROLEX SA,
 Rue François-Dussaud 3-5-7, CH-1211
 Genève 26, Switzerland
 (540)

PARAFLEX

(591) Black, white
 (511) 14

(260) AM 2009 49391 A
 (800) 965824
 (731) Wissen Lux S.p.A.,
 Viale Misurata, 40, I-20146 Milano,
 Italy
 (540)



(591) Black, white
 (511) 11, 39, 40

(260) AM 2009 49392 A
 (800) 965848
 (731) Igor Alekseevich Chernogolov,
 kv. 77, 35, ul. Novgorodtsevoy, RU-620072
 Ekaterinburg, Russian Federation

(540)



(591) White, black, red, light-red, dark-red, hepatic, light-beige, beige, dark-beige, hazel, brown, deep-brown, light-grey, grey, dark-grey

(511) 01, 02, 17, 19, 35, 37

(260) AM 2009 49393 A

(800) 965878

(731) CA'DA MOSTO S.P.A.,
Via Venezia, 146, I-30037 SCORZE' (VE),
Italy

(540)

(591) Black, white

(511) 03, 09, 14, 18, 25

(260) AM 2009 49394 A

(800) 965881

(731) Shachihata Inc.,
No. 69, 4-chome, Amazuka-cho, Nishi-ku,
Nagoya-shi Aichi-ken 451-0021, Japan

(540)

(591) Black, white

(511) 16

(260) AM 2009 49395 A

(800) 965882

(731) Shachihata Inc.,
No. 69, 4-chome, Amazuka-cho, Nishi-ku,
Nagoya-shi Aichi-ken 451-0021, Japan

(540)

(591) Black, white

(511) 16

(260) AM 2009 49396 A

(800) 965886

(731) Nemiroff Intellectual Property Establishment,
Staedtle 31, FL-9490 Vaduz, Liechtenstein

(540)



(591) Black, white

(511) 33, 35

(260) AM 2009 49397 A

(800) 965890

(731) MIGUEL TORRES S.A.,
Miquel Torres i Carbó, 6, E-08720
VILAFRANCA DEL PENEDES
(Barcelona), Spain

(540)

NATUREO

(591) Black, white

(511) 32

(260) AM 2009 49399 A

(800) 965892

(731) MIGUEL TORRES S.A.,
Miquel Torres i Carbó, 6, E-08720
VILAFRANCA DEL PENEDES
(Barcelona), Spain

(540)

COBALTO

(591) Black, white

(511) 33

(260) AM 2009 49400 A

(800) 965900

(731) Japan Tobacco Inc.,
2-2-1 Toranomom, Minato-ku, Tokyo, Japan

(540)



(591) White, pearl, silver, blue and gold

(511) 34

(260) AM 2009 49401 A

(800) 965904

(731) FRANKSTONE S.r.l.,
Piazza Riccardo Wagner, 5, I-20145
MILANO, Italy

(540)

(591) Black, white

(511) 14

(260) AM 2009 49402 A

(800) 965910

(731) YUHUAN HANGCHAO TRANSMISSION
SHAFT CO., LTD.
(yuhuan hangchao chuandongzhou youxian
gongsi), Dongfeng Industrial Park, Kanmen
Town, Yuhuan County 317600 Zhejiang,
China

(540)



(591) Black, white
(511) 12

(260) AM 2009 49403 A
(800) 421845

(731) LABORATOIRES BESINS
INTERNATIONAL,
société par actions simplifiée, 3, rue du
Bourg l'Abbe, F-75003 PARIS, France

(540)

ESTROGEL

(591) Black, white
(511) 05

(260) AM 2009 49404 A
(800) 582100

(731) HERNO S.P.A.,
5, via Castello, I-28040 LESA, Italy

(540)



(591) Black, white
(511) 18, 25

(260) AM 2009 49405 A
(800) 795749

(731) BINOVA S.p.A.,
Via Indipendenza, Frz. Petrignano d'Assisi,
I-06086 ASSISI (PG), Italy

(540)



(591) Black, white
(511) 11, 20

(260) AM 2009 49406 A
(800) 839922

(731) RENAULT s.a.s.,
F-92100 BOULOGNE-BILLANCOURT,
France

(540)

FLUENCE

(591) Black, white
(511) 12

(260) AM 2009 49407 A
(800) 965296

(731) SOLVAY SA,
Rue du Prince Albert 33, B-1050 Bruxelles,
Belgium

(540)

VIRANTAGE

(591) Black, white
(511) 01, 17

(260) AM 2009 49408 A
(800) 886567

(731) Valio Ltd,
Meijeritie 6, FI-00370 Helsinki, Finland

(540)



(591) Black, white, grey
(511) 29, 30, 32

(260) AM 2009 49409 A
(800) 905329

(731) Valio Ltd,
Meijeritie 6, FI-00370 Helsinki, Finland

(540)

VIOLA

(591) Black, white
(511) 29, 30, 32

(260) AM 2009 49410 A
(800) 925675

(731) R. Seelig & Hille oHG,
Kevelaerer Str. 21-23, 40549 Düsseldorf,
Germany

(540)



(591) Red, white, black
(511) 05, 30, 32

(260) AM 2009 49411 A
(800) 938827

(731) Masita Sportswear BV,
Pascalweg 8, NL-6101 WV Echt,
Netherlands

(540)



(591) Black, white
(511) 18, 25, 28

(260) AM 2009 49412 A
(800) 947616
(731) ARBEL BAKLIYAT HUBUBAT SANAYI
VE TICARET ANONIM SIRKETI,
Yenimahalle Cumhuriyet Bulvari No:73-4,
Kazanli MERSIN, Turkey

(540)

arbella

(591) Black, white
(511) 30

(260) AM 2009 49545 A
(800) 965938
(731) MONTRES JAQUET DROZ SA (Montres
Jaquet Droz AG) (Montres Jaquet Droz
Ltd.),
5, rue Jaquet Droz, CH-2300 La Chaux-de-
Fonds, Switzerland

(540)

JAQUET DROZ

(591) Black, white
(511) 14, 28

(260) AM 2009 49546 A
(800) 965945
(731) Trumpf GmbH + Co. KG,
Johann-Maus-Straße 2, 71254 Ditzingen,
Germany

(540)

TruPlasma

(591) Black, white
(511) 07, 09, 11

(260) AM 2009 49547 A
(800) 965955
(731) Nokia Corporation,
Keilalahdentie 4, FI-02150 Espoo, Finland

(540)

OVI

(591) Black, white
(511) 09, 35, 38, 41

(260) AM 2009 49548 A
(800) 965973
(731) LE.MA S.R.L.,

Via del Vetraio, 26, I-40138 BOLOGNA,
Italy

(540)



(591) Black, white
(511) 12

(260) AM 2009 49550 A
(800) 965976
(731) Ninian Solutions Ltd t/a Huddle,
2nd Floor, 145-157 St. John Street London
EC1V 4PY, United Kingdom

(540)

HUDDLE

(591) Black, white
(511) 35, 38, 42

(260) AM 2009 49551 A
(800) 965977
(731) Elektroskandia Nordic AB,
Norrvikeneden 97, SE-191 83 Sollentuna,
Sweden

(540)

ELEKTROSKANDIA

(591) Black, white
(511) 06, 07, 09, 11, 17, 20, 37, 38

(260) AM 2009 49552 A
(800) 965992
(731) StepStone ASA,
Thunes vei 2, N-0274 Oslo, Norway

(540)

Stepstone

(591) Black, white
(511) 09, 16, 35, 38, 41, 42

(260) AM 2009 49554 A
(800) 965999
(731) Opel Eisenach GmbH,
Adam-Opel-Strasse 100, 99817 Eisenach,
Germany

(540)

TORREGA

(591) Black, white
(511) 12, 27, 35

(260) AM 2009 49555 A
(800) 966000
(731) Opel Eisenach GmbH,
Adam-Opel-Strasse 100, 99817 Eisenach,
Germany

(540)

AXEDRA(591) Black, white
(511) 12, 27, 35(260) AM 2009 49556 A
(800) 966001
(731) Opel Eisenach GmbH,
Adam-Opel-Strasse 100, 99817 Eisenach,
Germany

(540)

TEVIGA(591) Black, white
(511) 12, 27, 35(260) AM 2009 49565 A
(800) 966094
(731) Celgene Corporation,
86 Morris Avenue, Summit, NJ 07901, USA

(540)

(591) Black, white
(511) 05(260) AM 2009 49566 A
(800) 966114
(731) Watts and Associates, Inc.,
4331 Hillcrest Road Billings, MT 59101,
USA

(540)

eWeatherRisk(591) Black, white
(511) 35(260) AM 2009 49567 A
(800) 966146
(731) Unilever N.V.,
Weena 455, NL-3013 AL Rotterdam,
Netherlands

(540)

ARMOR-TECH(591) Black, white
(511) 03(260) AM 2009 49568 A
(800) 966182
(731) Schaeffler KG,
Industriestraße 1-3, 91074 Herzogenaurach,
Germany

(540)

FAG(591) Black, white
(511) 04, 07, 09, 12(260) AM 2009 49584 A
(800) 966485
(731) WIENER STÄDTISCHE Versicherung AG
Vienna Insurance Group,
Schottenring 30, A-1010 WIEN, Austria

(540)

(591) Black, white, red
(511) 36(260) AM 2009 49585 A
(800) 966488
(731) WIENER STÄDTISCHE Versicherung AG
Vienna Insurance Group,
Schottenring 30, A-1010 WIEN, Austria

(540)

(591) Black, white
(511) 36(260) AM 2009 49586 A
(800) 966497
(731) KRKA,
tovarna zdravil, d.d., Novo mesto, Šmarješka
cesta 6, SI-8501 Novo mesto, Slovenia

(540)

TELMISTA(591) Black, white
(511) 05(260) AM 2009 49587 A
(800) 966498
(731) KRKA,
tovarna zdravil, d.d., Novo mesto, Šmarješka
cesta 6, SI-8501 Novo mesto, Slovenia

(540)

CANDECOR(591) Black, white
(511) 05(260) AM 2009 49588 A
(800) 966499
(731) KRKA,
tovarna zdravil, d.d., Novo mesto, Šmarješka
cesta 6, SI-8501 Novo mesto, Slovenia

(540)

CANOCORD(591) Black, white
(511) 05(260) AM 2009 49589 A
(800) 966500
(731) KRKA tovarna zdravil,
d.d., Novo mesto, Šmarješka cesta 6, SI-8501
NOVO MESTO, Slovenia

(540)

TELMACARD(591) Black, white
(511) 05(260) AM 2009 49590 A
(800) 966507
(731) Schonbek Worldwide Lighting Inc.,
61 Industrial Boulevard Plattsburgh, NY
12901, USA

(540)

SCHONBEK(591) Black, white
(511) 11(260) AM 2009 49591 A
(800) 966508
(731) Schonbek Worldwide Lighting Inc.,
61 Industrial Boulevard Plattsburgh, NY
12901, USA

(540)

GEOMETRIX(591) Black, white
(511) 11(260) AM 2009 49592 A
(800) 966515
(731) Société des Produits Nestlé S.A.,
CH-1800 Vevey, Switzerland

(540)

(591) Blue, red and white
(511) 29, 30, 32(260) AM 2009 49593 A
(800) 966517
(731) Société des Produits Nestlé S.A.,
CH-1800 Vevey, Switzerland

(540)

ALTISSIO(591) Black, white
(511) 30(260) AM 2009 49594 A
(800) 966545
(731) Jiuchun Yin,
Minghua Zhuang, Unit 801, Tower 4
Shangdi Science Building No. 8 Shangdi
West Road, Haidian District 100085
Beijing, China

(540)

BlueCard(591) Black, white
(511) 09(260) AM 2009 49595 A
(800) 966555
(731) SC GALMOPAN SA,
B-Dul George Cosbuc nr. 257, 800157
GALATI, jud. GALATI, Romania

(540)

CREMIO(591) Black, white
(511) 30(260) AM 2009 49596 A
(800) 966561
(731) Swissôtel Management GmbH,
Balz-Zimmermannstrasse7, CH-8302 Kloten,
Switzerland

(540)

(591) Red, black, white
(511) 43(260) AM 2009 49597 A
(800) 966562
(731) ZAKRYTOE AKTSIONERNOE
OBSHESTVO "AVK",
9, 1-ya Aleksandrovka Street, Donetsk
83062, Ukraine

(540)

Канкан де Пари
Канкан де Пари
Sankan de Pari(591) Black, white
(511) 30(260) AM 2009 49598 A
(800) 966563
(731) ZAKRYTOE AKTSIONERNOE

OBSHESTVO "AVK",
9, 1-ya Aleksandrovka Street, Donetsk
83062, Ukraine

(540)

Бурая Му**Бура Му**

(591) Black, white

(511) 30

(260) AM 2009 49599 A

(800) 966564

(731) ZAKRYTOE AKTSIONERNOE

OBSHESTVO "AVK",

9, 1-ya Aleksandrovka Street, Donetsk

83062, Ukraine

(540)

Кто сказал Му?**Хто сказав Му?**

(591) Black, white

(511) 30

(260) AM 2009 49600 A

(800) 966565

(731) ZAKRYTOE AKTSIONERNOE

OBSHESTVO "AVK",

9, 1-ya Aleksandrovka Street, Donetsk

83062, Ukraine

(540)

Король Великан**Король Велетень**

(591) Black, white

(511) 30

(260) AM 2009 49601 A

(800) 966566

(731) ZAKRYTOE AKTSIONERNOE

OBSHESTVO "AVK",

9, 1-ya Aleksandrovka Street, Donetsk

83062, Ukraine

(540)

Конфетель**Confetel**

(591) Black, white

(511) 30

(260) AM 2009 49602 A

(800) 966567

(731) ZAKRYTOE AKTSIONERNOE

OBSHESTVO "AVK",

9, 1-ya Aleksandrovka Street, Donetsk

83062, Ukraine

(540)

Кедрик

(591) Black, white

(511) 30

(260) AM 2009 49603 A

(800) 966568

(731) ZAKRYTOE AKTSIONERNOE

OBSHESTVO "AVK",

9, 1-ya Aleksandrovka Street, Donetsk

83062, Ukraine

(540)

Королевский Шедевр

(591) Black, white

(511) 30

(260) AM 2009 49613 A

(800) 966575

(731) SIDI SPORT S.r.l.,

Via Dei Rizzi, 2/A, I-31010 MASER

(Treviso), Italy

(540)



(591) Black, white

(511) 25

(260) AM 2009 49614 A

(800) 966578

(731) GUCCIO GUCCI S.P.A.,

Via Tornabuoni, 73/R, I-50123 FIRENZE,

Italy

(540)



(591) Black, white

(511) 14, 18, 25

(260) AM 2009 49615 A

(800) 966580

(731) "ALEN MAK" AD,

148, Vassil Levski str., BG-4003 PLOVDIV,

Bulgaria

(540)



(591) Yellow, red, green, black, white, blue, dark blue, orange, light red, light yellow, dark yellow and dark green

(511) 03

(260) AM 2009 49616 A

(800) 966584

(731) Janssen Pharmaceutica NV,
Turnhoutseweg 30, B-2340 BEERSE,
Belgium

(540)

STEADVEGA

(591) Black, white

(511) 05

(260) AM 2009 49620 A

(800) 966604

(731) Alcon, Inc.,
Bösch 69, CH-6331 Hünenberg, Switzerland

(540)

ZEXIO

(591) Black, white

(511) 05

(260) AM 2009 49621 A

(800) 697143

(731) Boehringer Ingelheim Pharma GmbH & Co.
KG,
Binger Strasse 173, 55216 Ingelheim,
Germany

(540)

RESPIMAT

(591) Black, white

(511) 05, 10

(260) AM 2009 49623 A

(800) 772185

(731) FIDIA FARMACEUTICI S.p.A.,
Via Ponte della Fabbrica, 3/A, I-35031
ABANO TERME (PD), Italy

(540)

IAL-SYSTEM

(591) Black, white

(511) 03, 05

(260) AM 2009 49624 A

(800) 834602

(731) FKP SOJUZPLODOIMPORT,
1/11, Orlikov Pereulok, RU-107139
MOSCOW, Russian Federation

(540)

Советское

(591) Black, white

(511) 33

(260) AM 2009 49626 A

(800) 870616

(731) FKP SOJUZPLODOIMPORT,
1/11, Orlikov Pereulok, RU-107139
MOSCOW, Russian Federation

(540)

Sovetskoe

(591) Black, white

(511) 33

(260) AM 2009 49627 A

(800) 952582

(731) LOUIS VUITTON MALLETIER,
2, rue du Pont-Neuf, F-75001, PARIS,
France

(540)



(591) Black, white

(511) 18

(260) AM 2009 49628 A

(800) 952939

(731) INSIZE CO.,
LTD., 80# Xiangyang Road, Suzhou New
District Suzhou, China

(540)

←INSIZE→

(591) Black, white

(511) 09

(260) AM 2009 49629 A

(800) 959545

(731) BETTY BLUE S.P.A.,
Via degli Orefici, 162 Blocco 35
CENTERGROSS, I-40050 FUNO DI
ARGELATO (BO), Italy

(540)

ELISABETTA FRANCHI

(591) Black, white

(511) 03, 09, 14, 18, 25, 35

(260) AM 2009 49630 A

(800) 966617

(731) Boll & Kirch Filterbau GmbH,
Siemensstraße 10-14, 50170 Kerpen,
Germany

(540)

БОЛЛФИЛТЕР

(591) Black, white

(511) 07, 09, 11

(260) AM 2009 49659 A

(800) 966738

(731) OOO "Postnoff i Ko",
ul. Nezhinskaya, buld. 2, d. 14, RU-119517
Moscow, Russian Federation

(540)

ЦАРЬ ВСЕЯ РУСИ

(591) Black, white

(511) 33

(260) AM 2009 49660 A

(800) 966739

(731) OOO "Postnoff i Ko",
ul. Nezhinskaya, buld. 2, d. 14, RU-119517
Moscow, Russian Federation

(540)

ХУТОРЯНКА

(591) Black, white

(511) 33

(260) AM 2009 49663 A

(800) 966744

(731) Doll Fahrzeugbau GmbH,
Industriestr. 13, 77728 Oppenau, Germany

(540)

DOLL

(591) Black, white

(511) 12

(260) AM 2009 49664 A

(800) 966750

(731) IRPLAST S.p.A.,
Zona Ind.le Terrafino, Strada Provinciale Val
d'Elsa I-50053 Empoli (FI), Italy

(540)



(591) Yellow, green and black

(511) 16

(260) AM 2009 49668 A

(800) 966812

(731) THE FIRST S.P.A.,
Viale Sarca, 223, I-20126 Milano, Italy

(540)

FACIAL AESTHETICS

(591) Black, white

(511) 03

(260) AM 2009 49669 A

(800) 966846

(731) SC GALMOPAN SA,
B-Dul George Cosbuc nr. 257, 800157
GALATI, jud. GALATI, Romania

(540)

BUBU

(591) Black, white

(511) 29, 30, 32

(260) AM 2009 49670 A

(800) 966858

(731) Novartis AG,
CH-4002 Basel, Switzerland

(540)

EXFORGE HCT

(591) Black, white

(511) 05

(260) AM 2009 49677 A

(800) 966917

(731) ZAKŁADY FARMACEUTYCZNE
"POLPHARMA" SPÓŁKA AKCYJNA,
Pelplińska 19, PL-83-200 STAROGARD
GDANSKI, Poland

(540)

RIVASTIN

(591) Black, white

(511) 05

(260) AM 2009 49678 A

(800) 966930

(731) Tovarystvo z obmezhenoyu vidpovidalnisttu
"SUMYFITOFARMATSIYA",
11 Zalyvna str. Sumy 40030, Ukraine

(540)

ЛЕКАРСТВЕННЫЕ ТРАВЫ УКРАИНЫ



(591) Green and white

(511) 05

(260) AM 2009 49679 A

(800) 966956

(731) Obchtchestvo s ogranichennoi
otvetstvennostyou "ON-MEDIA",
of. 56, str. 527/5, VVTS, prospect Mira,
RU-129223 Moskva, Russian Federation

(540)

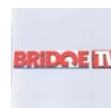

(591) Orange, dark orange, white, grey and black
(511) 38

(260) AM 2009 49680 A
(800) 966957

(731) Unilin Flooring BVBA,
Ooigemstraat 3, B-8710 WIELSBEKE,
Belgium

(540)

UNILINK

(591) Black, white
(511) 19

(260) AM 2009 49683 A
(800) 966988

(731) GOL PAKHSH-E-AVAL Co.,
No 9, 34 Alley, Vali-e-Asr Avenue
TEHRAN, Iran (Islamic Republic of)

(540)

Ellaro
الارو

(591) Black, white
(511) 03, 35, 39

(260) AM 2009 49684 A
(800) 967015

(731) ZAKRYTOE AKTSIONERNOE
OBSHESTVO "AVK",
9, 1-ya Aleksandrovka Street, Donetsk
83062, Ukraine

(540)

Заводной Орешек
Заводний Горішек

(591) Black, white
(511) 30

(260) AM 2009 49685 A
(800) 967060

(731) SC GALMOPAN SA,
B-Dul George Cosbuc nr. 257, 800157
GALATI, jud. GALATI, Romania

(540)

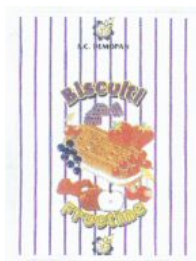

(591) Red, yellow and blue
(511) 30

(260) AM 2009 49686 A
(800) 967062

(731) ELISEI MARINOV KHOUBANOV,
10-A, oul. Smartch, ap. 8 BG-1680 Sofia,
Bulgaria

(540)

Visage
FRONA
HAIR FASHION

(591) Black, white
(511) 03

(260) AM 2009 49687 A
(800) 967078

(731) FERRERO S.P.A.,
Piazzale Pietro Ferrero, 1, I-12051 ALBA
(CN), Italy

(540)



(591) Light brown and dark brown
(511) 30

(260) AM 2009 49688 A
(800) 967079

(731) Martin und Gerda Essl Sozialpreis
gemeinnützige Privatstiftung,
Aufeldstraße 17-23, A-3403
Klosterneuburg, Austria

(540)



(591) Black, white
(511) 35, 36, 37, 41, 42, 45

(260) AM 2009 49689 A
(800) 967087

(731) SPORTFIVE GmbH & Co. KG,
Aachener Str. 1036, 50858 Köln, Germany

(540)



QUALIFIERS 2010

(591) Green, yellow, white and black
(511) 03, 04, 06, 07, 09, 11, 12, 16, 17, 19, 28, 30,
32, 33, 35, 36, 38, 42

(260) AM 2009 49690 A
(800) 967104

(31) İREM ELEKTRİK DIŞ TİCARET LİMİTED
ŞİRKETİ,

Büyük Hendek Cad. No: 34, BEYOĞLU -
- İstanbul, Turkey

(540)

Horoz Lighting

(591) Black, white

(511) 09, 11

(260) AM 2009 49691 A

(800) 967134

(731) Zehnder Verkaufs- und Verwaltungs AG,
Moortalstr. 1, CH-5722 Gränichen,
Switzerland

(540)

TerraLine

(591) Black, white

(511) 11

(260) AM 2009 49692 A

(800) 967136

(731) Zentiva, a.s.,
U Kabelovny 130, CZ-102 37 Praha 10 -
- Dolní Měcholupy, Czech Republic

(540)

ESOPREX

(591) Black, white

(511) 05

(260) AM 2009 49693 A

(800) 967144

(731) Lysoform Desinfektion AG,
Burgstrasse 28, CH-8750 Glarus,
Switzerland

(540)

AHDerm

(591) Black, white

(511) 03, 05

(260) AM 2009 49694 A

(800) 967221

(731) SOREMARTEC S.A.,
Drève de l'Arc-en-Ciel 102, B-6700
SCHOPPACH-ARLON, Belgium

(540)

KINDER CUOR DI LATTE

(591) Black, white

(511) 29, 30, 32

(260) AM 2009 49695 A

(800) 967258

(731) Aktieselskabet af 21.

november 2001, Fredskovvej 5, DK-7330
Brande, Denmark

(540)

VERO MODA

(591) Black, white

(511) 18, 25, 35

(260) AM 2009 49696 A

(800) 967259

(731) ISTANBUL MENKUL KIYMETLER
BORSASI, Resitpasa Mahallesi, Tuncay
Artun Cad. TR-34467 EMIRGAN-
-ISTANBUL, Turkey

(540)

İSTANBUL MENKUL KIYMETLER BORSASI

(591) Black, white

(511) 09, 16, 35, 36, 38, 41, 42

(260) AM 2009 49697 A

(800) 967283

(731) INCANTO VENTURES LTD,
Karpenisiou, 30, CY-1660 Nicosia, Cyprus

(540)

КАРО ФИЛЪМ

(591) შავ-თეთრი

(511) 16, 35, 38, 41, 43

(260) AM 2009 49698 A

(800) 967327

(731) Ciba Inc.,
Klybeckstrasse 141, CH-4057 Basel,
Switzerland

(540)

IRGASIVA

(591) Black, white

(511) 01, 02

(260) AM 2009 49699 A

(800) 967395

(731) ANHEUSER-BUSCH, INCORPORATED,
ONE BUSCH PLACE 202-6 ST. LOUIS
MO 63118, USA

(540)

BUSCH GARDENS

(591) Black, white

(511) 41

(260) AM 2009 49700 A

(800) 967403

(731) ISTANBUL MENKUL KIYMETLER
BORSASI,
Resitpasa Mahallesi, Tuncay Artun Cad.
TR-34467 EMIRGAN-ISTANBUL, Turkey

(540)

ISE

(591) Black, white

(511) 09, 16, 35, 36, 38, 41, 42

(260) AM 2009 49701 A

(800) 967422

(731) Studio Moderna SA,
Via Pretorio 22, CH-6900 Lugano,
Switzerland

(540)

MEMORY LUXURY SLEEP SYSTEM

(591) Black, white

(511) 20, 24, 25

(260) AM 2009 49702 A

(800) 967428

(731) Sano - Moderní výživa zvířat spol. s r.o.,
Npor. O. Bartošky 15, CZ-344 01
Domažlice, Czech Republic

(540)

Prenasan

(591) Black, white

(511) 31

(260) AM 2009 49703 A

(800) 967447

(731) Nycomed GmbH,
Byk-Gulden-Str. 2, 78467 Konstanz,
Germany

(540)



(591) Blue, orange, yellow, white

(511) 05, 29, 30

(260) AM 2009 49704 A

(800) 967457

(731) CEILHIT, S.L.,
Cami de la Riereta, s/n - local 13, E-08907
L'HOSPITALET DE LLOBREGAT
(Barcelona), Spain

(540)



(591) Black, white

(511) 11

(260) AM 2009 49705 A

(800) 967461

(731) Janssen Pharmaceutica NV,
Turnhoutseweg 30, B-2340 BEERSE,
Belgium

(540)

DURVEGA

(591) Black, white

(511) 05

(260) AM 2009 49706 A

(800) 967472

(731) SEAT S.A.,
Autovía A-2, Km. 585, E-08760
MARTORELL (Barcelona), Spain

(540)

SEAT SPORTOURER ST

(591) Black, white

(511) 12

(260) AM 2009 49707 A

(800) 967473

(731) SEAT S.A.,
Autovía A-2, Km. 585, E-08760
MARTORELL (Barcelona), Spain

(540)



(591) Black, white and red

(511) 12

(260) AM 2009 49708 A

(800) 967478

(731) Japan Tobacco Inc.,
2-2-1 Toranomom, Minato-ku, Tokyo, Japan

(540)



(591) Red, white, blue, gold

(511) 34

(260) AM 2009 49709 A

(800) 967486

(731) Janssen Pharmaceutica NV,
Turnhoutseweg 30, B-2340 BEERSE,
Belgium

(540)

OPTIBALANCE

(591) Black, white
(511) 05

(260) AM 2009 49710 A

(800) 625461

(731) Janssen Pharmaceutica NV,
Turnhoutseweg 30, B-2340 BEERSE,
Belgium

(540)

FEMARA

(591) Black, white
(511) 05

(260) AM 2009 49711 A

(800) 633539

(731) Paré B.V.,
Handelsweg 14-16, NL-9482 WE
TYNAARLO, Netherlands

(540)

DANIEL RAY

(591) Black, white
(511) 18, 28

(260) AM 2009 49830 A

(800) 924401

(731) Hans-Günter Berner GmbH & Co. KG,
Hasenholz 10, 24161 Altenholz, Germany

(540)



(591) Red and blue
(511) 05, 25, 29, 32, 41, 44

(260) AM 2009 49831 A

(800) 927039

(731) NATURE'S BEST EUROPE s.a.,
Technoparc de Thudinie 3, B-6536
Donstiennes, Belgium

(540)

QNT

(591) Black, white
(511) 05, 29, 30, 32

(260) AM 2009 49832 A

(800) 933002

(731) PROJETCLUB, 4,
boulevard de Mons, F-59650 VILLENEUVE
D'ASCQ, France

(540)

STRATERMIC

(591) Black, white
(511) 18, 20, 24, 25

(260) AM 2009 49834 A

(800) 960483

(731) KYODO YUSHI CO., LTD.,
2-2-30 Kandai, Tsujido, Fujisawa-shi
Kanagawa 251-8588, Spain

(540)

UNILITE

(591) Black, white
(511) 04

(260) AM 2009 49835 A

(800) 961526

(731) KYODO YUSHI CO., LTD.,
2-2-30 Kandai, Tsujido, Fujisawa-shi
Kanagawa 251-8588, Spain

(540)

CITRAX

(591) Black, white
(511) 04

(260) AM 2009 49840 A

(800) 967519

(731) EGIS Gyógyszergyár Nyilvánosan Működő
Részvénytársaság,
Keresztúri út 30-38, H-1106 Budapest,
Hungary

(540)

EGIZEPIN

(591) Black, white
(511) 05

(260) AM 2009 49841 A

(800) 967529

(731) KENZO S.A.,
18 rue Vivienne, F-75002 PARIS (FR),
France

(540)

BELLE DE JOUR

(591) Black, white
(511) 03

(260) AM 2009 49842 A

(800) 967544

(731) TRİCO MISIRLI SANAYİ VE TİCARET
ANONİM ŞİRKETİ,
Bomonti Birahane Sokak No: 22/3,
BOMONTI ISTANBUL, Turkey

(540)

Triko Mesurle

(591) Black, white

(511) 24, 25, 35

(260) AM 2009 49843 A

(800) 967564

(731) Allpa B.V.,
Kerkenbos 10-15, NL-6546 BB Nijmegen,
Netherlands

(540)

allpa 

(591) Black, white

(511) 03, 04, 06, 07, 09, 11, 12, 17, 20, 21, 22, 24

(260) AM 2009 49844 A

(800) 967567

(731) ZAO "Holding Company Interros",
Bolshaya Yakimanka 9, RU-119180
Moscow, Russian Federation

(540)



(591) Green, white

(511) 09, 16, 18, 20, 21, 24, 25, 26, 28, 34, 35, 38,
40, 41, 42

(260) AM 2009 49845 A

(800) 967568

(731) ZAO "Holding Company Interros",
Bolshaya Yakimanka 9, RU-119180
Moscow, Russian Federation

(540)



(591) Green, white

(511) 09, 16, 18, 20, 21, 24, 25, 26, 28, 34, 35, 38,
40, 41, 42

(260) AM 2009 49846 A

(800) 967569

(731) ZAO "Holding Company Interros",
Bolshaya Yakimanka 9, RU-119180
Moscow, Russian Federation

(540)



(591) Green

(511) 09, 16, 18, 20, 21, 24, 25, 26, 28, 34, 35, 38,
40, 41, 42

(260) AM 2009 49847 A

(800) 967570

(731) ZAO "Holding Company Interros",
Bolshaya Yakimanka 9, RU-119180 Moscow,
Russian Federation

(540)



(591) Green

(511) 09, 16, 18, 20, 21, 24, 25, 26, 28, 34, 35, 38,
40, 41, 42

(260) AM 2009 49848 A

(800) 967587

(731) BossDev,
Inc., 700 Tower Drive, Suite 500 Troy,
MI 48098, USA

(540)

SPINSCAPE

(591) Black, white

(511) 09, 42

(260) AM 2009 49850 A

(800) 967606

(731) Overseas Media, Inc.,
304 Hudson St., 4th Fl. New York, NY
10013, USA

(540)



(591) Black, white

(511) 38

(260) AM 2009 49851 A

(800) 967611

(731) EGIS Gyógyszergyár Nyilvánosan Működő
Részvénytársaság,
Keresztúri út 30-38, H-1106 Budapest,
Hungary

(540)

EGILEVET(591) Black, white
(511) 05(260) AM 2009 49852 A
(800) 967612(731) EGIS Gyógyszergyár Nyilvánosan Működő
Részvénytársaság,
Keresztúri út 30-38, H-1106 Budapest,
Hungary

(540)

EGITUMAB(591) Black, white
(511) 05(260) AM 2009 49853 A
(800) 967614(731) GD MIDEA HOLDING CO.,
LTD., Penglai Road, Beijiao Town, Shunde
District, Foshan City, Guangdong Province,
China

(540)

美的  Midea(591) Black, white
(511) 35, 37(260) AM 2009 49854 A
(800) 967672(731) ZAKRYTOE AKTSIONERNOE
OBSHESTVO "AVK",
9, 1-ya Aleksandrovka Street, Donetsk
83062, Ukraine

(540)

Фруктовая косичка**Фруктова косичка**(591) Black, white
(511) 30(260) AM 2009 49855 A
(800) 967673(731) Public Joint Stock Company
"Pharmstandard",
Likhachevsky proezd, d. 5 "B", g.
Dolgoprudny, RU-141700 Moscow Region,
Russian Federation

(540)

СУЛЬФОКАМФОКАИН
SULFOCAMPHOSAIN

(591) Black, white

(511) 05

(260) AM 2009 49859 A
(800) 967676(731) Wolverine World Wide,
Inc., 9341 Courtland Drive, NE Rockford,
MI 49351, USA

(540)

EXS(591) Black, white
(511) 25(260) AM 2009 49860 A
(800) 967681(731) Mäurer & Wirtz GmbH & Co. KG,
Zweifaller Strasse 120, 52224 Stolberg,
Germany

(540)

(591) Black, grey
(511) 03(260) AM 2009 49861 A
(800) 967683(731) Clipper Group Holding AB,
Hulda Mellgrens gata, SE-421 32 VÄSTRA
FRÖLUNDA, Sweden

(540)

Best in Town(591) Black, white, yellow
(511) 25(260) AM 2009 49862 A
(800) 967702(731) Aktieselskabet af 21. november 2001,
Fredskovvej 5, DK-7330 Brande, Denmark

(540)

NAME IT(591) Black, white
(511) 25(260) AM 2009 49863 A
(800) 967703(731) Aktieselskabet af 21. november 2001,
Fredskovvej 5, DK-7330 Brande, Denmark

(540)

ONLY

(591) Black, white

(511) 14, 18, 25

(260) AM 2009 49864 A
(800) 967704
(731) Aktieselskabet af 21. november 2001,
Fredskovvej 5, DK-7330 Brande, Denmark

(540)

JACK & JONES

(591) Black, white
(511) 18, 25

(260) AM 2009 49865 A
(800) 967705
(731) Aktieselskabet af 21. november 2001,
Fredskovvej 5, DK-7330 Brande, Denmark

(540)



(591) Black, white
(511) 09, 14, 18, 25

(260) AM 2009 49866 A
(800) 967706
(731) Aktieselskabet af 21. november 2001,
Fredskovvej 5, DK-7330 Brande, Denmark

(540)

JACK & JONES

(591) Black, white
(511) 09, 14, 18, 25

(260) AM 2009 49867 A
(800) 967723
(731) MENDERES BOYA VE KIMYA SANAYİ
TİCARET LİMİTED ŞİRKETİ,
1199/1 Sokak, No. 3/1, Yenisehir İzmir,
Turkey

(540)



(591) Black, white, red, yellow, blue
(511) 02

(260) AM 2009 49883 A
(800) 967849
(731) GILEAD SCIENCES LIMITED,
Unit 13, Stillorgan Industrial Park,

Blackrock, Co. Dublin, Ireland

(540)

TRILEUS

(591) Black, white
(511) 05

(260) AM 2009 49884 A
(800) 967850
(731) GILEAD SCIENCES LIMITED,
Unit 13, Stillorgan Industrial Park,
Blackrock, Co. Dublin, Ireland

(540)

ZINIXIS

(591) Black, white
(511) 05

(260) AM 2009 49885 A
(800) 967860
(731) SOPHARMA AD,
16, oulitsa "Iliensko chaussee" BG-1220
SOFIA, Bulgaria

(540)

RE-ALGIN РЕ-АЛГИН

(591) Black, white
(511) 05

(260) AM 2009 49886 A
(800) 967870
(731) Vector Networks Technologies Limited,
183 Fraser Road Sheffield, South Yorkshire
S8 0JP, United Kingdom

(540)

PC-Duo

(591) Black, white
(511) 09

(260) AM 2009 49887 A
(800) 967875
(731) TIS FARMACEUTIC SA,
Industiilor Str. 16, Sector 3 Bucharest,
Romania

(540)

FLUIDOL

(591) Black, white
(511) 05

(260) AM 2009 49888 A
(800) 967876
(731) TIS FARMACEUTIC SA,
Industiilor Str. 16, Sector 3 Bucharest,
Romania

(540)

RHINOIL(591) Black, white
(511) 05

(260) AM 2009 49889 A

(800) 967877

(731) MEGA TEKSTIL VE HAZIR GIYIM
SANAYI LIMITED SIRKETI,
M. Nezihi Özmen Mahallesi Haldun, Taner
Sokak No. 21-23 Merter, Güngören
ISTANBUL, Turkey

(540)

MORANDI BOCCI(591) Black, white
(511) 25, 35

(260) AM 2009 49890 A

(800) 967921

(731) NYCOMED DANMARK ApS,
Langebjerger 1, DK-4000 Roskilde, Denmark

(540)

HA3ΠPEHA(591) Black, white
(511) 05

(260) AM 2009 49892 A

(800) 967948

(731) ISTANBUL MENKUL KIYMETLER
BORSASI,
Resitpasa Mahallesi, Tuncay Artun Cad.
TR-34467 EMIRGAN-ISTANBUL, Turkey

(540)

(591) Blue, white
(511) 09, 16, 35, 36, 38, 41, 42

(260) AM 2009 49893 A

(800) 967960

(731) Montres Tudor SA,
rue François-Dussaud 3, CH-1211 Genève
26, Switzerland

(540)

ICONAUT(591) Black, white
(511) 14

(260) AM 2009 49895 A

(800) 967975

(731) NOVARTIS AG,

CH-4002 Basel, Switzerland

(540)

EJOCIA(591) Black, white
(511) 05

(260) AM 40092 A *

(800) 893783

(731) Reno Schuhcentrum GmbH,
Industriegebiet West, 66987
Thaleischweiler-Fröschen, Germany

(540)

Reno(591) Black, white
(511) 35

(260) AM 40562 A *

(800) 897422

(731) Siemens Aktiengesellschaft,
Wittelsbacherplatz 2, 80333 München,
Germany

(540)

PSS(591) Black, white
(511) 09, 42

(260) AM 40627 A *

(800) 897928

(731) G+J Holding GmbH,
Parkring 12, A-1010 Wien, Austria

(540)

VIEW(591) Black, white
(511) 09, 16, 35, 38, 41

(260) AM 41106 A *

(800) 697591

(731) Vitra Patente AG,
CH-4132 Muttenz, Switzerland

(540)

VITRA(591) Black, white
(511) 20

9.2. რეგისტრირებული სასაქონლო ნიშნები

(111) M 2009 019152 R (151) 2009 03 30 (181) 2019 03 30 (260) AM 2006 37691 A (220) 2006 02 24 (732) სოირა ინვესტმენტს ლიმიტიდ 3076, სერ ფრენსის დრეიკზ ჰაიუეი, ს/ე 3463, როუდ-ტაუნი, ტორტოლა, ვირჯი- ნის კუნძულები (დიდი ბრიტანეთი)	(732) ბერლინ ხემა აგ გლინიკერ ვეგ 125, 12489 ბერლინი, გერმანია
(111) M 2009 019153 R (151) 2009 03 30 (181) 2019 03 30 (260) AM 2006 37692 A (220) 2006 02 24 (732) სოირა ინვესტმენტს ლიმიტიდ 3076, სერ ფრენსის დრეიკზ ჰაიუეი, ს/ე 3463, როუდ-ტაუნი, ტორტოლა, ვირჯი- ნის კუნძულები (დიდი ბრიტანეთი)	(111) M 2009 019158 R (151) 2009 03 30 (181) 2019 03 30 (260) AM 2008 46298 A (220) 2007 12 21 (732) გონა მელქაძე ცოტნე დადიანის ქ.307, 0192, თბილისი, საქართველო
(111) M 2009 019154 R (151) 2009 03 30 (181) 2019 03 30 (260) AM 2006 37693 A (220) 2006 02 24 (732) სოირა ინვესტმენტს ლიმიტიდ 3076, სერ ფრენსის დრეიკზ ჰაიუეი, ს/ე 3463, როუდ-ტაუნი, ტორტოლა, ვირჯი- ნის კუნძულები (დიდი ბრიტანეთი)	(111) M 2009 019159 R (151) 2009 03 30 (181) 2019 03 30 (260) AM 2008 46299 A (220) 2007 12 21 (732) სს კორპორაცია "ქინძმარაული" ილია ჭავჭავაძის ქ., №55, 4800, ყვარელი, საქართველო
(111) M 2009 019155 R (151) 2009 03 30 (181) 2019 03 30 (260) AM 2006 37694 A (220) 2006 02 24 (732) სოირა ინვესტმენტს ლიმიტიდ 3076, სერ ფრენსის დრეიკზ ჰაიუეი, ს/ე 3463, როუდ-ტაუნი, ტორტოლა, ვირჯი- ნის კუნძულები (დიდი ბრიტანეთი)	(111) M 2009 019160 R (151) 2009 03 30 (181) 2019 03 30 (260) AM 2008 46331 A (220) 2007 12 24 (732) შპს "ჟორჟოლიანი თრეიდინგი" ჟიული შარტავას ქ., 43, 0160, თბილისი, საქართველო
(111) M 2009 019156 R (151) 2009 03 30 (181) 2019 03 30 (260) AM 2008 37930 A (220) 2006 03 28 (732) აქციონერო დრუჟესტვო "ბულგარ- ტაბაკ-კოლდინგ" სოფია 1000, ულ. გრაფ იგნატიევ 62, ბულგარეთი	(111) M 2009 019161 R (151) 2009 03 30 (181) 2019 03 30 (260) AM 2008 46568 A (220) 2008 01 10 (732) შპს "ბათოილი" ნონეშვილის ქ. 65, 6007, ბათუმი, საქართველო
(111) M 2009 019157 R (151) 2009 03 30 (181) 2019 03 30 (260) AM 2008 46290 A (220) 2007 12 20	(111) M 2009 019162 R (151) 2009 03 30 (181) 2019 03 30 (260) AM 2008 46598 A (220) 2008 01 17 (732) ეტამ ე ფრენს კორპორეიშენ 57-59, რიუ ანრი პარბიუსი, 92110 კლიში, საფრანგეთი
(111) M 2009 019157 R (151) 2009 03 30 (181) 2019 03 30 (260) AM 2008 46290 A (220) 2007 12 20	(111) M 2009 019163 R (151) 2009 03 30 (181) 2019 03 30 (260) AM 2008 46600 A (220) 2008 01 17

(732) ნოვარტის აგ
4002 ბაზელი, შვეიცარია

სოფ. ნაბელდავი, 4900, ჩოსტაურის
რ-ნი, საქართველო

(111) M 2009 019164 R
(151) 2009 03 30
(181) 2019 03 30
(260) AM 2008 46601 A
(220) 2008 01 17
(732) ნოვარტის აგ
4002 ბაზელი, შვეიცარია

(111) M 2009 019170 R
(151) 2009 03 30
(181) 2019 03 30
(260) AM 2008 46716 A
(220) 2008 01 28
(732) ჯენერალ მილს, ინკ., დელავერის
შტატის კორპორაცია
ნამბა უან ჯენერალ მილს ბუდვარი,
მინეაპოლისი, მინესოტა 55426, აშშ

(111) M 2009 019165 R
(151) 2009 03 30
(181) 2019 03 30
(260) AM 2008 46702 A
(220) 2008 01 23
(732) შპს "ავერსი-ფარმა"
დავით აღმაშენებლის გამზ., 148/2, 0112,
თბილისი, საქართველო

(111) M 2009 019171 R
(151) 2009 03 30
(181) 2019 03 30
(260) AM 2008 46717 A
(220) 2008 01 28
(732) ჯენერალ მილს, ინკ., დელავერის
შტატის კორპორაცია
ნამბა უან ჯენერალ მილს ბუდვარი,
მინეაპოლისი, მინესოტა 55426, აშშ

(111) M 2009 019166 R
(151) 2009 03 30
(181) 2019 03 30
(260) AM 2008 46708 A
(220) 2008 01 24
(732) ნოვარტის აგ
4002 ბაზელი, შვეიცარია

(111) M 2009 019172 R
(151) 2009 03 30
(181) 2019 03 30
(260) AM 2008 46720 A
(220) 2008 01 29
(732) ზიპო მანიუფაქჩერინგ კომპანი
33 ბარბერ სტრიტი, ბრედფორდი,
პენსილვანია, 16701, აშშ

(111) M 2009 019167 R
(151) 2009 03 30
(181) 2019 03 30
(260) AM 2008 46709 A
(220) 2008 01 25
(732) ბერლინ ხემი აგ
გლინიკერ ვეგ 125, 12489 ბერლინი,
გერმანია

(111) M 2009 019173 R
(151) 2009 03 30
(181) 2019 03 30
(260) AM 2008 46861 A
(220) 2008 02 04
(732) ჩენგდუ ჰუავეი საიენს & ტექნოლოჯი
კო., ლტდ
ქინგშუი რივერ ზოუნი, უესტ ჰაი-ტექ
ზოუნი, ჩენგდუ, ჩინეთი

(111) M 2009 019168 R
(151) 2009 03 30
(181) 2019 03 30
(260) AM 2008 46710 A
(220) 2008 01 25
(732) ჰერსტ კომუნიკეიშენზ, ინკ. დელავერის
შტატის კორპორაცია
959 ეითზ ავენიუ, ნიუ-იორკი, NY 10019,
აშშ

(111) M 2009 019174 R
(151) 2009 03 30
(181) 2019 03 30
(260) AM 2008 46963 A
(220) 2008 02 07
(732) ფორდ მტორ კომპანი, დელავერის
შტატის კორპორაცია
უან ამერიკან როუდი, დირბორნი,
შტატი მიჩიგანი 48126, აშშ

(111) M 2009 019169 R
(151) 2009 03 30
(181) 2019 03 30
(260) AM 2008 46713 A
(220) 2008 01 28
(732) ს.ს. "წყალი მარგებელი"

(111) M 2009 019175 R
(151) 2009 03 30

(181) 2019 03 30
 (260) AM 2008 47209 A
 (220) 2008 02 20
 (732) ბერლინ ხემი აგ
 გლინიკერ ვეგ 125, 12489 ბერლინი,
 გერმანია

(111) M 2009 019176 R
 (151) 2009 03 30
 (181) 2019 03 30
 (260) AM 2008 47210 A
 (220) 2008 02 20
 (732) ბერლინ ხემი აგ
 გლინიკერ ვეგ 125, 12489 ბერლინი,
 გერმანია

(111) M 2009 019177 R
 (151) 2009 03 30
 (181) 2019 03 30
 (260) AM 2008 47277 A
 (220) 2008 02 22
 (732) ჩოის ჰოტელზ ინტერნეშენელ, ინკ.
 10750 კოლუმბია პაიკი, სილვერ
 სპრინგი, MD-20901, აშშ

(111) M 2009 019178 R
 (151) 2009 03 30
 (181) 2019 03 30
 (260) AM 2008 47343 A
 (220) 2008 02 27
 (732) ჰიუნდაი მატორ კომპანი (კორეის შეზ-
 ლუდული პასუსისმგებლობის კომპა-
 ნია, რეგისტრირებული კორეის რესპუბ-
 ლიკის კანონმდებლობის შესაბამისად)
 231, იანგჯაე-დონგი, სეოჩო-გუ, სეული,
 137-938, კორეის რესპუბლიკა

(111) M 2009 019179 R
 (151) 2009 03 30
 (181) 2019 03 30
 (260) AM 2008 47380 A
 (220) 2008 02 29
 (732) შპს "ჯი-ემ-პი"
 ხემო ვედიხის ქ.103, 0160, თბილისი,
 საქართველო

(111) M 2009 019180 R
 (151) 2009 03 30
 (181) 2019 03 30
 (260) AM 2008 47543 A
 (220) 2008 03 13
 (732) კოლგეიტ-პალმოლივ კომპანი
 300 პარკ ავენიუ, ნიუ-იორკი, N.Y. 10022,
 აშშ

(111) M 2009 019181 R
 (151) 2009 03 30
 (181) 2019 03 30
 (260) AM 2008 47544 A
 (220) 2008 03 13
 (732) კოლგეიტ-პალმოლივ კომპანი
 300 პარკ ავენიუ, ნიუ-იორკი, N.Y. 10022,
 აშშ

(111) M 2009 019182 R
 (151) 2009 03 30
 (181) 2019 03 30
 (260) AM 2008 47554 A
 (220) 2008 03 17
 (732) ჯორჯ ვ რესტორასიონ (სოსიეტე
 ანონიმ)
 4 ავენიუ დე ლ'ოპერა, 75001 პარიზი,
 საფრანგეთი

(111) M 2009 019183 R
 (151) 2009 03 30
 (181) 2019 03 30
 (260) AM 2008 47613 A
 (220) 2008 03 18
 (732) სოსო ჩხაპელია
 ფანასკერტელ-ციციშვილის ქ. 16/61,
 0194, თბილისი, საქართველო

(111) M 2009 019184 R
 (151) 2009 03 30
 (181) 2019 03 30
 (260) AM 2008 47618 A
 (220) 2008 03 18
 (732) შპს "გრანდი"
 ქეთევან წამებულის ქ. №1, 0103,
 თბილისი, საქართველო

(111) M 2009 019185 R
 (151) 2009 03 30
 (181) 2019 03 30
 (260) AM 2008 47620 A
 (220) 2008 03 18
 (732) შპს "გრანდი"
 ქეთევან წამებულის ქ. №1, 0103,
 თბილისი, საქართველო

(111) M 2009 019186 R
 (151) 2009 03 30
 (181) 2019 03 30
 (260) AM 2008 47622 A
 (220) 2008 03 18
 (732) შპს "ბელ დე შურ"
 ნ. ნიკოლაძის ქ. №5, 0108, თბილისი,
 საქართველო

(111) M 2009 019187 R
 (151) 2009 03 30
 (181) 2019 03 30
 (260) AM 2008 47623 A
 (220) 2008 03 18
 (732) შპს "ნობუ"
 ირ. აბაშიძის ქ. №29, 0179, თბილისი,
 საქართველო

სპეციალური ადმინისტრაციული
 რეგიონი

(111) M 2009 019188 R
 (151) 2009 03 30
 (181) 2019 03 30
 (260) AM 2008 47635 A
 (220) 2008 03 18
 (732) როტაფარმ ლიმიტიდ
 48 ქუინ ენ სტრიტი, ლონდონი W1G9JJ,
 შეერთებული სამეფო

(111) M 2009 019193 R
 (151) 2009 03 30
 (181) 2019 03 30
 (260) AM 2008 47651 A
 (220) 2008 03 20
 (732) შპს "ალ-საბა"
 აღმაშენებლის გამზ. №80, 0102,
 თბილისი, საქართველო

(111) M 2009 019189 R
 (151) 2009 03 30
 (181) 2019 03 30
 (260) AM 2008 47636 A
 (220) 2008 03 18
 (732) შპს "გლობალფარმი"
 თამარ მეფის გამზ. 7/13, 0112, თბილისი,
 საქართველო

(111) M 2009 019190 R
 (151) 2009 03 30
 (181) 2019 03 30
 (260) AM 2008 47637 A
 (220) 2008 03 18
 (732) უორლდ მედიკის ლიმიტიდ
 48 ქუინ ენ სტრიტი, ლონდონი W1G9JJ,
 შეერთებული სამეფო

(111) M 2009 019191 R
 (151) 2009 03 30
 (181) 2019 03 30
 (260) AM 2008 47649 A
 (220) 2008 03 19
 (732) შპს "ავერსი-ფარმა"
 დავით აღმაშენებლის გამზ., 148/2, 0112,
 თბილისი, საქართველო

(111) M 2009 019192 R
 (151) 2009 03 30
 (181) 2019 03 30
 (260) AM 2008 47650 A
 (220) 2008 03 19
 (732) სუიტიეტ დიველოპმენტ ლიმიტიდ
 იუნიტ 1704-1706, ჰარბორ სენტერი,
 25 ჰარბორ როუდი, უანჩაი, ჰონკონგი
 ჩინეთის სახალხო რესპუბლიკის

9.3. სანიტარულ-ეპიდემიოლოგიური მონიტორინგის სასაქონლო ნიშნები

(260) AM 2007 41240 A
(800) 902813
(151) 2006 07 14
(181) 2016 07 14
(511) 37, 40

(260) AM 2007 41562 A
(800) 905507
(151) 2006 11 09
(181) 2016 11 09
(511) 01

(260) AM 2007 42299 A
(800) 911654
(151) 2006 12 22
(181) 2016 12 22
(511) 05

(260) AM 2007 42446 A
(800) 913047
(151) 2006 11 06
(181) 2016 11 06
(511) 07

(260) AM 2008 40822 A
(800) 899314
(151) 2006 02 28
(181) 2016 02 29
(511) 09

(260) AM 2008 46254 A
(800) 942787
(151) 2007 10 09
(181) 2017 10 09
(511) 16, 24, 25, 35

(260) AM 2008 46914 A
(800) 947233
(151) 2007 11 26
(181) 2017 11 26
(511) 25

(260) AM 2008 46915 A
(800) 947237
(151) 2007 12 10
(181) 2017 12 10
(511) 30

(260) AM 2008 46916 A
(800) 947248
(151) 2007 01 29

(181) 2017 01 29
(511) 06

(260) AM 2008 46917 A
(800) 947251
(151) 2007 04 17
(181) 2017 04 17
(511) 01, 02, 08, 09, 12, 17, 19, 21, 35, 37, 41, 42

(260) AM 2008 46918 A
(800) 947257
(151) 2007 05 29
(181) 2017 05 29
(511) 03, 14, 18, 30, 33

(260) AM 2008 46919 A
(800) 947260
(151) 2007 06 29
(181) 2017 06 29
(511) 09, 10, 25, 28, 35

(260) AM 2008 46924 A
(800) 947277
(151) 2007 10 17
(181) 2017 10 17
(511) 05

(260) AM 2008 46925 A
(800) 947283
(151) 2007 10 05
(181) 2017 10 05
(511) 30

(260) AM 2008 46926 A
(800) 947304
(151) 2007 10 10
(181) 2017 10 10
(511) 34

(260) AM 2008 46927 A
(800) 947309
(151) 2007 11 30
(181) 2017 11 30
(511) 09, 42

(260) AM 2008 46945 A
(800) 947321
(151) 2007 10 23
(181) 2017 10 23
(511) 05

(260) AM 2008 46946 A
(800) 947337
(151) 2007 10 08
(181) 2017 10 08
(511) 33

(181) 2016 11 08
(511) 30

(260) AM 2008 46947 A
(800) 947342
(151) 2007 11 15
(181) 2017 11 15
(511) 32, 33

(260) AM 2008 47038 A
(800) 391650
(151) 2002 09 25
(181) 2012 09 25
(511) 29, 30

(260) AM 2008 46948 A
(800) 947351
(151) 2007 11 16
(181) 2017 11 16
(511) 31

(260) AM 2008 47039 A
(800) 498649
(151) 2005 11 12
(181) 2015 11 12
(511) 31

(260) AM 2008 47032 A
(800) 948254
(151) 2007 04 18
(181) 2017 04 18
(511) 03, 09, 14, 18, 25, 35

(260) AM 2008 47040 A
(800) 595006
(151) 2002 12 21
(181) 2012 12 21
(511) 30

(260) AM 2008 47033 A
(800) 948259
(151) 2007 04 20
(181) 2017 04 20
(511) 03, 09, 14, 18, 25, 35

(260) AM 2008 47041 A
(800) 597186
(151) 2003 02 10
(181) 2013 02 10
(511) 29, 30

(260) AM 2008 47034 A
(800) 948265
(151) 2007 08 23
(181) 2017 08 23
(511) 09

(260) AM 2008 47042 A
(800) 607638
(151) 2003 08 25
(181) 2013 08 25
(511) 09

(260) AM 2008 47035 A
(800) 948270
(151) 2007 09 07
(181) 2017 09 07
(511) 02, 17, 19

(260) AM 2008 47043 A
(800) 641648
(151) 2005 07 07
(181) 2015 07 07
(511) 32

(260) AM 2008 47036 A
(800) 310613
(151) 2006 03 18
(181) 2016 03 18
(511) 08, 09, 17

(260) AM 2008 47044 A
(800) 674074
(151) 2007 05 07
(181) 2017 05 07
(511) 01

(260) AM 2008 47037 A
(800) 325544A
(151) 2006 11 08

(260) AM 2008 47221 A
(800) 674154
(151) 2007 01 29
(181) 2017 01 29
(511) 06, 07, 09, 11, 12

(260) AM 2008 47222 A
 (800) 738889
 (151) 2000 06 20
 (181) 2010 06 20
 (511) 31

(181) 2017 11 28
 (511) 14

(260) AM 2008 47223 A
 (800) 763699
 (151) 2001 07 15
 (181) 2011 07 15
 (511) 30

(260) AM 2008 47255 A
 (800) 949181
 (151) 2007 12 06
 (181) 2017 12 06
 (511) 14

(260) AM 2008 47224 A
 (800) 826500
 (151) 2004 04 09
 (181) 2014 04 09
 (511) 25

(260) AM 2008 47256 A
 (800) 949182
 (151) 2007 12 06
 (181) 2017 12 06
 (511) 14

(260) AM 2008 47225 A
 (800) 855883
 (151) 2004 11 02
 (181) 2014 11 02
 (511) 10, 20

(260) AM 2008 47257 A
 (800) 949183
 (151) 2007 12 06
 (181) 2017 12 06
 (511) 14

(260) AM 2008 47227 A
 (800) 892529
 (151) 2006 03 02
 (181) 2016 03 02
 (511) 05, 29

(260) AM 2008 47258 A
 (800) 949184
 (151) 2007 11 02
 (181) 2017 11 02
 (511) 30, 32, 33

(260) AM 2008 47228 A
 (800) 923905
 (151) 2006 11 22
 (181) 2016 11 22
 (511) 30, 35, 40, 42

(260) AM 2008 47274 A
 (800) 949351
 (151) 2007 11 01
 (181) 2017 11 01
 (511) 02

(260) AM 2008 47252 A
 (800) 949161
 (151) 2007 11 28
 (181) 2017 11 28
 (511) 14

(260) AM 2008 47276 A
 (800) 949407
 (151) 2007 10 31
 (181) 2017 10 31
 (511) 09, 16, 28, 29, 30, 31, 41, 43

(260) AM 2008 47253 A
 (800) 949175
 (151) 2007 09 12
 (181) 2017 09 12
 (511) 07, 12, 37

(260) AM 2008 47278 A
 (800) 949471
 (151) 2007 12 04
 (181) 2017 12 04
 (511) 03

(260) AM 2008 47254 A
 (800) 949180
 (151) 2007 11 28

(260) AM 2008 47279 A
 (800) 949496
 (151) 2007 10 15
 (181) 2017 10 15
 (511) 03, 05, 44

(260) AM 2008 47280 A
(800) 949501
(151) 2007 04 25
(181) 2017 04 25
(511) 03

(181) 2017 10 24
(511) 05

(260) AM 2008 47282 A
(800) 949518
(151) 2007 08 24
(181) 2017 08 24
(511) 20, 21, 34

(260) AM 2008 47290 A
(800) 949592
(151) 2007 10 24
(181) 2017 10 24
(511) 05

(260) AM 2008 47283 A
(800) 949532
(151) 2007 08 16
(181) 2017 08 16
(511) 09, 16, 35, 36

(260) AM 2008 47291 A
(800) 949593
(151) 2007 10 24
(181) 2017 10 24
(511) 05

(260) AM 2008 47284 A
(800) 949542
(151) 2007 03 23
(181) 2017 03 23
(511) 05

(260) AM 2008 47321 A
(800) 949924
(151) 2007 10 31
(181) 2017 10 31
(511) 16, 28, 30, 31, 41, 43

(260) AM 2008 47285 A
(800) 949587
(151) 2007 12 04
(181) 2017 12 04
(511) 05, 35, 39, 42

(260) AM 2008 47330 A
(800) 890815
(151) 2006 03 07
(181) 2016 03 07
(511) 18, 25, 35

(260) AM 2008 47286 A
(800) 949588
(151) 2007 10 24
(181) 2017 10 24
(511) 05

(260) AM 2008 47333 A
(800) 909501
(151) 2006 10 25
(181) 2016 10 25
(511) 07, 09

(260) AM 2008 47287 A
(800) 949589
(151) 2007 10 24
(181) 2017 10 24
(511) 05

(260) AM 2008 47334 A
(800) 939712
(151) 2007 08 07
(181) 2017 08 07
(511) 05

(260) AM 2008 47288 A
(800) 949590
(151) 2007 10 24
(181) 2017 10 24
(511) 05

(260) AM 2008 47347 A
(800) 950019
(151) 2007 05 14
(181) 2017 05 14
(511) 09, 12, 14, 16, 18, 25, 28, 32, 35, 36, 38, 39,
41, 42, 45

(260) AM 2008 47289 A
(800) 949591
(151) 2007 10 24

(260) AM 2008 47348 A
(800) 950034
(151) 2007 10 23
(181) 2017 10 23
(511) 03, 05, 10, 21

(260) AM 2008 47349 A
(800) 950036
(151) 2007 04 26
(181) 2017 04 26
(511) 05

(181) 2017 12 14
(511) 05

(260) AM 2008 47350 A
(800) 950037
(151) 2007 04 26
(181) 2017 04 26
(511) 05

(260) AM 2008 47382 A
(800) 950168
(151) 2007 09 13
(181) 2017 09 13
(511) 41, 43

(260) AM 2008 47351 A
(800) 950040
(151) 2007 05 07
(181) 2017 05 07
(511) 09, 16, 38, 39

(260) AM 2008 47383 A
(800) 950169
(151) 2007 09 13
(181) 2017 09 13
(511) 41, 43

(260) AM 2008 47352 A
(800) 950047
(151) 2007 07 20
(181) 2017 07 20
(511) 09, 35, 36

(260) AM 2008 47394 A
(800) 950265
(151) 2007 10 22
(181) 2017 10 22
(511) 01, 17, 19

(260) AM 2008 47374 A
(800) 950089
(151) 2007 12 06
(181) 2017 12 06
(511) 20

(260) AM 2008 47395 A
(800) 950300
(151) 2007 08 09
(181) 2017 08 09
(511) 05, 32, 35

(260) AM 2008 47375 A
(800) 950090
(151) 2007 12 06
(181) 2017 12 06
(511) 20

(260) AM 2008 47401 A
(800) 950301
(151) 2007 08 09
(181) 2017 08 09
(511) 05, 32, 35

(260) AM 2008 47376 A
(800) 950109
(151) 2007 11 14
(181) 2017 11 14
(511) 01, 05

(260) AM 2008 47402 A
(800) 950302
(151) 2007 08 24
(181) 2017 08 24
(511) 06, 09, 19, 20, 38

(260) AM 2008 47377 A
(800) 950127
(151) 2007 09 14
(181) 2017 09 14
(511) 07

(260) AM 2008 47403 A
(800) 950304
(151) 2007 08 13
(181) 2017 08 13
(511) 01

(260) AM 2008 47381 A
(800) 950129
(151) 2007 12 14

(260) AM 2008 47404 A
(800) 950305
(151) 2007 08 27
(181) 2017 08 27
(511) 06, 07, 08

(260) AM 2008 47405 A
(800) 950334
(151) 2007 11 20
(181) 2017 11 20
(511) 45

(260) AM 2008 47406 A
(800) 950336
(151) 2007 11 06
(181) 2017 11 06
(511) 16, 28

(260) AM 2008 47407 A
(800) 950338
(151) 2007 11 06
(181) 2017 11 06
(511) 16, 28

(260) AM 2008 47408 A
(800) 950350
(151) 2007 11 19
(181) 2017 11 19
(511) 25

(260) AM 2008 47409 A
(800) 950396
(151) 2007 12 21
(181) 2017 12 21
(511) 09, 42

(260) AM 2008 47410 A
(800) 950397
(151) 2007 12 21
(181) 2017 12 21
(511) 09, 42

(260) AM 2008 47411 A
(800) 950428
(151) 2007 11 19
(181) 2017 11 19
(511) 09, 10, 25, 28, 35

(260) AM 2008 47412 A
(800) 950436
(151) 2007 05 21
(181) 2017 05 21
(511) 35, 41, 42, 44, 45

(260) AM 2008 47413 A
(800) 950441
(151) 2007 12 19

(181) 2017 12 19
(511) 05, 10

(260) AM 2008 47414 A
(800) 950442
(151) 2007 12 19
(181) 2017 12 19
(511) 05, 10

(260) AM 2008 47415 A
(800) 950443
(151) 2007 12 19
(181) 2017 12 19
(511) 05, 10

(260) AM 2008 47416 A
(800) 950482
(151) 2007 08 17
(181) 2017 08 17
(511) 06, 07, 09

(260) AM 2008 47417 A
(800) 950489
(151) 2007 09 07
(181) 2017 09 07
(511) 08, 21

(260) AM 2008 47418 A
(800) 950493
(151) 2007 10 31
(181) 2017 10 31
(511) 04, 07, 08, 09, 11, 16, 20, 23, 26, 28

(260) AM 2008 47421 A
(800) 950522
(151) 2007 11 27
(181) 2017 11 27
(511) 30

(260) AM 2008 47422 A
(800) 950547
(151) 2007 12 19
(181) 2017 12 19
(511) 10

(260) AM 2008 47423 A
(800) 950548
(151) 2001 02 19
(181) 2011 02 19
(511) 05, 10

(260) AM 2008 47424 A
(800) 950549
(151) 2007 12 19
(181) 2017 12 19
(511) 05, 10

(181) 2017 10 31
(511) 29, 30

(260) AM 2008 47425 A
(800) 950550
(151) 2007 12 19
(181) 2017 12 19
(511) 05, 10

(260) AM 2008 47458 A
(800) 950726
(151) 2007 10 31
(181) 2017 10 31
(511) 09, 16, 28, 29, 30, 31, 41, 43

(260) AM 2008 47426 A
(800) 950582
(151) 2007 12 19
(181) 2017 12 19
(511) 18, 25

(260) AM 2008 47459 A
(800) 950727
(151) 2007 10 31
(181) 2017 10 31
(511) 09, 16, 28, 29, 30, 31, 41, 43

(260) AM 2008 47427 A
(800) 950584
(151) 2007 12 19
(181) 2017 12 19
(511) 18, 25

(260) AM 2008 47460 A
(800) 950728
(151) 2007 10 31
(181) 2017 10 31
(511) 09, 16, 28, 29, 30, 31, 41, 43

(260) AM 2008 47428 A
(800) 950585
(151) 2007 12 19
(181) 2017 12 19
(511) 18, 25

(260) AM 2008 47461 A
(800) 950729
(151) 2007 10 31
(181) 2017 10 31
(511) 09, 16, 28, 29, 30, 31, 41, 43

(260) AM 2008 47429 A
(800) 950586
(151) 2007 12 19
(181) 2017 12 19
(511) 18, 25

(260) AM 2008 47462 A
(800) 950730
(151) 2007 10 31
(181) 2017 10 31
(511) 09, 16, 28, 29, 30, 31, 41, 43

(260) AM 2008 47455 A
(800) 950720
(151) 2007 10 04
(181) 2017 10 04
(511) 05

(260) AM 2008 47463 A
(800) 950731
(151) 2007 10 31
(181) 2017 10 31
(511) 09, 16, 28, 29, 30, 31, 41, 43

(260) AM 2008 47456 A
(800) 950721
(151) 2007 10 16
(181) 2017 10 16
(511) 03, 09, 18, 25

(260) AM 2008 47464 A
(800) 950733
(151) 2007 11 28
(181) 2017 11 28
(511) 32, 33, 43

(260) AM 2008 47457 A
(800) 950725
(151) 2007 10 31

(260) AM 2008 47466 A
(800) 950749
(151) 2007 12 10
(181) 2017 12 10
(511) 05, 09, 10, 16, 35, 42, 44

(260) AM 2008 47467 A (800) 950780 (151) 2008 01 11 (181) 2018 01 11 (511) 36	(181) 2018 01 09 (511) 12
(260) AM 2008 47468 A (800) 950781 (151) 2008 01 11 (181) 2018 01 11 (511) 36	(260) AM 2008 47478 A (800) 950879 (151) 2007 09 17 (181) 2017 09 17 (511) 35, 36
(260) AM 2008 47469 A (800) 950782 (151) 2008 01 11 (181) 2018 01 11 (511) 36	(260) AM 2008 47479 A (800) 950917 (151) 2007 12 11 (181) 2017 12 11 (511) 18, 25
(260) AM 2008 47470 A (800) 950783 (151) 2008 01 11 (181) 2018 01 11 (511) 36	(260) AM 2008 47480 A (800) 950938 (151) 2007 12 04 (181) 2017 12 04 (511) 03
(260) AM 2008 47471 A (800) 950784 (151) 2008 01 11 (181) 2018 01 11 (511) 36	(260) AM 2008 47481 A (800) 950952 (151) 2007 06 28 (181) 2017 06 28 (511) 01, 04, 06, 07, 08, 09, 10, 11, 12, 16, 17, 19, 28, 36, 37, 38, 41, 42
(260) AM 2008 47472 A (800) 950805 (151) 2007 12 19 (181) 2017 12 19 (511) 05, 10	(260) AM 2008 47482 A (800) 950963 (151) 2007 08 16 (181) 2017 08 16 (511) 12, 28
(260) AM 2008 47473 A (800) 950806 (151) 2007 12 19 (181) 2017 12 19 (511) 05, 10	(260) AM 2008 47483 A (800) 950966 (151) 2007 09 17 (181) 2017 09 17 (511) 33, 35
(260) AM 2008 47474 A (800) 950853 (151) 2007 10 17 (181) 2017 10 17 (511) 25	(260) AM 2008 47484 A (800) 950967 (151) 2007 09 17 (181) 2017 09 17 (511) 33, 35
(260) AM 2008 47475 A (800) 950859 (151) 2008 01 09	(260) AM 2008 47485 A (800) 950973 (151) 2007 09 13 (181) 2017 09 13 (511) 17, 19

(260) AM 2008 47486 A
(800) 950979
(151) 2007 10 24
(181) 2017 10 24
(511) 33

(181) 2017 04 13
(511) 05, 29, 30, 32

(260) AM 2008 47487 A
(800) 950999
(151) 2007 12 06
(181) 2017 12 06
(511) 03

(260) AM 2008 47503 A
(800) 951088
(151) 2007 10 01
(181) 2017 10 01
(511) 19, 20, 27

(260) AM 2008 47488 A
(800) 951006
(151) 2007 12 24
(181) 2017 12 24
(511) 05

(260) AM 2008 47504 A
(800) 951096
(151) 2007 10 05
(181) 2017 10 05
(511) 10

(260) AM 2008 47497 A
(800) 951014
(151) 2007 12 13
(181) 2017 12 13
(511) 01, 16, 19, 20, 45

(260) AM 2008 47505 A
(800) 951104
(151) 2007 10 18
(181) 2017 10 18
(511) 28, 29, 30, 31

(260) AM 2008 47498 A
(800) 951015
(151) 2007 12 13
(181) 2017 12 13
(511) 01, 16, 45

(260) AM 2008 47506 A
(800) 951105
(151) 2007 10 18
(181) 2017 10 18
(511) 29, 30

(260) AM 2008 47499 A
(800) 951026
(151) 2007 12 21
(181) 2017 12 21
(511) 03

(260) AM 2008 47525 A
(800) 951303
(151) 2007 11 23
(181) 2017 11 23
(511) 01, 03

(260) AM 2008 47500 A
(800) 951058
(151) 2007 08 24
(181) 2017 08 24
(511) 09

(260) AM 2008 47526 A
(800) 592776
(151) 2002 10 22
(181) 2012 10 22
(511) 09

(260) AM 2008 47501 A
(800) 951068
(151) 2007 12 03
(181) 2017 12 03
(511) 09

(260) AM 2008 47528 A
(800) 681295
(151) 2007 06 25
(181) 2017 06 25
(511) 11

(260) AM 2008 47502 A
(800) 951075
(151) 2007 04 13

(260) AM 2008 47529 A
(800) 686091
(151) 2007 11 14
(181) 2017 11 14
(511) 05, 29

(260) AM 2008 47530 A
(800) 781422
(151) 2002 04 15
(181) 2012 04 15
(511) 07, 08, 09, 10, 11, 21

(181) 2017 12 07
(511) 05

(260) AM 2008 47531 A
(800) 877885
(151) 2005 11 28
(181) 2015 11 28
(511) 05, 32

(260) AM 2008 47561 A
(800) 951406
(151) 2007 12 06
(181) 2017 12 06
(511) 03

(260) AM 2008 47532 A
(800) 897121
(151) 2006 03 06
(181) 2016 03 06
(511) 05, 29, 30

(260) AM 2008 47562 A
(800) 951408
(151) 2007 12 07
(181) 2017 12 07
(511) 30

(260) AM 2008 47548 A
(800) 951344
(151) 2007 12 07
(181) 2017 12 07
(511) 05

(260) AM 2008 47564 A
(800) 951411
(151) 2007 12 07
(181) 2017 12 07
(511) 01, 02, 03, 04, 05, 17

(260) AM 2008 47555 A
(800) 951367
(151) 2007 09 27
(181) 2017 09 27
(511) 04, 39, 40, 42

(260) AM 2008 47565 A
(800) 951413
(151) 2007 11 05
(181) 2017 11 05
(511) 33

(260) AM 2008 47556 A
(800) 951381
(151) 2007 10 25
(181) 2017 10 25
(511) 36, 41

(260) AM 2008 47566 A
(800) 951431
(151) 2008 01 09
(181) 2018 01 09
(511) 07

(260) AM 2008 47557 A
(800) 951382
(151) 2007 11 05
(181) 2017 11 05
(511) 32, 33, 35

(260) AM 2008 47567 A
(800) 951434
(151) 2008 01 09
(181) 2018 01 09
(511) 12

(260) AM 2008 47559 A
(800) 951397
(151) 2007 11 21
(181) 2017 11 21
(511) 20

(260) AM 2008 47568 A
(800) 951435
(151) 2007 12 27
(181) 2017 12 27
(511) 05

(260) AM 2008 47560 A
(800) 951402
(151) 2007 12 07

(260) AM 2008 47569 A
(800) 951441
(151) 2007 12 12
(181) 2017 12 12
(511) 32

(260) AM 2008 47570 A
(800) 951445
(151) 2007 12 07
(181) 2017 12 07
(511) 03

(260) AM 2008 47571 A
(800) 951518
(151) 2006 12 21
(181) 2016 12 21
(511) 03, 05, 09, 12, 14, 16, 18, 24, 25, 28, 30, 32,
33, 34, 35, 38, 41, 43

(260) AM 2008 47572 A
(800) 951525
(151) 2007 08 22
(181) 2017 08 22
(511) 06, 07, 09, 11, 37, 42

(260) AM 2008 47573 A
(800) 951533
(151) 2007 09 18
(181) 2017 09 18
(511) 14, 18, 25

(260) AM 2008 47574 A
(800) 951550
(151) 2007 11 16
(181) 2017 11 16
(511) 03, 05, 24, 25, 27, 28, 29, 30, 35, 38, 41, 43,
44

(260) AM 2008 47575 A
(800) 951567
(151) 2007 11 21
(181) 2017 11 21
(511) 35, 36, 37, 40, 42

(260) AM 2008 47576 A
(800) 951569
(151) 2007 11 26
(181) 2017 11 26
(511) 09, 14, 25

(260) AM 2008 47577 A
(800) 951587
(151) 2008 01 10
(181) 2018 01 10
(511) 12

(260) AM 2008 47580 A
(800) 951597

(151) 2007 12 10
(181) 2017 12 10
(511) 03

(260) AM 2008 47581 A
(800) 951617
(151) 2007 11 29
(181) 2017 11 29
(511) 12

(260) AM 2008 47582 A
(800) 951636
(151) 2007 12 17
(181) 2017 12 17
(511) 12

(260) AM 2008 47583 A
(800) 951654
(151) 2007 12 07
(181) 2017 12 07
(511) 09

(260) AM 2008 47584 A
(800) 951657
(151) 2007 12 19
(181) 2017 12 19
(511) 19

(260) AM 2008 47585 A
(800) 951718
(151) 2007 12 26
(181) 2017 12 26
(511) 29, 30, 32, 33

(260) AM 2008 47586 A
(800) 951741
(151) 2007 09 28
(181) 2017 09 28
(511) 10

(260) AM 2008 47587 A
(800) 951742
(151) 2007 09 17
(181) 2017 09 17
(511) 05

(260) AM 2008 47588 A
(800) 951744
(151) 2007 10 26
(181) 2017 10 26
(511) 41

(260) AM 2008 47589 A
(800) 951751
(151) 2007 12 07
(181) 2017 12 07
(511) 03, 05, 10

(181) 2018 01 04
(511) 05

(260) AM 2008 47607 A
(800) 951992
(151) 2007 11 05
(181) 2017 11 05
(511) 03, 09, 18, 25

(260) AM 2008 47617 A
(800) 952049
(151) 2007 07 16
(181) 2017 07 16
(511) 07, 09, 11, 12, 17

(260) AM 2008 47609 A
(800) 951998
(151) 2007 11 30
(181) 2017 11 30
(511) 03, 21

(260) AM 2008 47619 A
(800) 952060
(151) 2007 08 24
(181) 2017 08 24
(511) 05

(260) AM 2008 47610 A
(800) 952003
(151) 2007 12 27
(181) 2017 12 27
(511) 05

(260) AM 2008 47621 A
(800) 952068
(151) 2007 08 24
(181) 2017 08 24
(511) 05

(260) AM 2008 47611 A
(800) 952004
(151) 2007 12 27
(181) 2017 12 27
(511) 05

(260) AM 2008 47643 A
(800) 896496
(151) 2006 08 09
(181) 2016 08 09
(511) 05

(260) AM 2008 47612 A
(800) 952005
(151) 2007 12 27
(181) 2017 12 27
(511) 05

(260) AM 2008 47644 A
(800) 896499
(151) 2006 08 09
(181) 2016 08 09
(511) 05

(260) AM 2008 47614 A
(800) 952006
(151) 2007 12 27
(181) 2017 12 27
(511) 05

(260) AM 2008 47645 A
(800) 910473
(151) 2006 04 21
(181) 2016 04 21
(511) 09

(260) AM 2008 47615 A
(800) 952007
(151) 2008 01 04
(181) 2018 01 04
(511) 05

(260) AM 2008 47646 A
(800) 926205
(151) 2007 06 01
(181) 2017 06 01
(511) 05

(260) AM 2008 47616 A
(800) 952008
(151) 2008 01 04

(260) AM 2008 47647 A
(800) 944731
(151) 2007 10 17
(181) 2017 10 17
(511) 35, 36, 37, 42

(260) AM 2008 47678 A
(800) 952212
(151) 2008 01 14
(181) 2018 01 14
(511) 07, 09

(260) AM 2008 47679 A
(800) 952234
(151) 2007 08 02
(181) 2017 08 02
(511) 09, 35, 38, 42

(260) AM 2008 47680 A
(800) 952239
(151) 2007 08 01
(181) 2017 08 01
(511) 07, 12, 25, 37

(260) AM 2008 47681 A
(800) 952245
(151) 2007 09 24
(181) 2017 09 24
(511) 05, 30

(260) AM 2008 47682 A
(800) 952251
(151) 2007 10 29
(181) 2017 10 29
(511) 02, 04, 05, 06, 07, 08, 10, 11, 13, 14, 15, 16,
17, 19, 20, 21, 22, 23, 24, 26, 27, 28, 31, 33,
34, 35, 36, 37, 38, 39, 40, 41, 42, 43, 44, 45

(260) AM 2008 47684 A
(800) 952252
(151) 2007 11 06
(181) 2017 11 06
(511) 01, 19

(260) AM 2008 47685 A
(800) 952253
(151) 2007 10 19
(181) 2017 10 19
(511) 36

(260) AM 2008 47686 A
(800) 952264
(151) 2007 11 14
(181) 2017 11 14
(511) 18, 25, 35

(260) AM 2008 47687 A
(800) 952285

(151) 2007 12 13
(181) 2017 12 13
(511) 05

(260) AM 2008 47688 A
(800) 952295
(151) 2007 12 10
(181) 2017 12 10
(511) 03, 05, 11

(260) AM 2008 47689 A
(800) 952298
(151) 2007 12 14
(181) 2017 12 14
(511) 03, 05

(260) AM 2008 47692 A
(800) 952336
(151) 2008 01 09
(181) 2018 01 09
(511) 07, 09, 11

(260) AM 2008 47693 A
(800) 952346
(151) 2007 12 28
(181) 2017 12 28
(511) 09, 12, 39

(260) AM 2008 47694 A
(800) 952383
(151) 2008 01 08
(181) 2018 01 08
(511) 05

(260) AM 2008 47695 A
(800) 952391
(151) 2007 05 10
(181) 2017 05 10
(511) 29, 30, 32

(260) AM 2008 47696 A
(800) 952392
(151) 2007 05 10
(181) 2017 05 10
(511) 29, 30, 32

(260) AM 2008 47697 A
(800) 952403
(151) 2007 09 19
(181) 2017 09 19
(511) 06, 07, 09, 12, 17

(260) AM 2008 47698 A (800) 952405 (151) 2007 10 10 (181) 2017 10 10 (511) 21, 30	(511) 05
(260) AM 2008 47699 A (800) 952420 (151) 2007 11 01 (181) 2017 11 01 (511) 05	(260) AM 2008 47724 A (800) 952710 (151) 2007 10 19 (181) 2017 10 19 (511) 05, 44
(260) AM 2008 47700 A (800) 952439 (151) 2007 12 12 (181) 2017 12 12 (511) 32	(260) AM 2008 47725 A (800) 952713 (151) 2007 10 11 (181) 2017 10 11 (511) 11
(260) AM 2008 47716 A (800) 952592 (151) 2008 01 14 (181) 2018 01 14 (511) 05	(260) AM 2008 47726 A (800) 952732 (151) 2007 12 11 (181) 2017 12 11 (511) 18, 24, 25
(260) AM 2008 47717 A (800) 952631 (151) 2007 08 29 (181) 2017 08 29 (511) 33	(260) AM 2008 47727 A (800) 952746 (151) 2007 11 30 (181) 2017 11 30 (511) 05
(260) AM 2008 47718 A (800) 952639 (151) 2007 12 06 (181) 2017 12 06 (511) 03	(260) AM 2008 47730 A (800) 952757 (151) 2008 01 03 (181) 2018 01 03 (511) 01, 04
(260) AM 2008 47721 A (800) 952649 (151) 2008 01 10 (181) 2018 01 10 (511) 05	(260) AM 2008 47731 A (800) 952776 (151) 2008 01 09 (181) 2018 01 09 (511) 05
(260) AM 2008 47722 A (800) 952658 (151) 2007 09 18 (181) 2017 09 18 (511) 33	(260) AM 2008 47794 A (800) 953398 (151) 2008 01 09 (181) 2018 01 09 (511) 05
(260) AM 2008 47723 A (800) 952666 (151) 2008 01 08 (181) 2018 01 08	(260) AM 2008 48742 A (800) 963656 (151) 2007 12 10 (181) 2017 12 10 (511) 05, 09, 10, 16, 35, 42, 44

10. სისტემური საძიებლები და შესაბამისობის სხრილები

10.1. სასაქონლო ნიშნები

10.1.1. სასაქონლო ნიშნის რეგისტრაციის ნომერთან განაცხადის ნომრის,

განაცხადის გამოქვეყნების ნომრისა და ბიულეტენის ნომერთან

შესაბამისობის ცხრილი

რეგისტრაციის ნომერი (111)	განაცხადის ნომერი (210)	განაცხადის გამოქვეყნების ნომერი (260)	მონაცემები ბიულეტენის ნომერი
1	2	3	4
M 2009 19152 R	AM 2006 37691	AM 2006 37691 A	No23(267) 2008
M 2009 19153 R	AM 2006 37692	AM 2006 37692 A	No23(267) 2008
M 2009 19154 R	AM 2006 37693	AM 2006 37693 A	No23(267) 2008
M 2009 19155 R	AM 2006 37694	AM 2006 37694 A	No23(267) 2008
M 2009 19156 R	AM 2006 37930	AM 2008 37930 A	No17(261) 2008
M 2009 19157 R	AM 2007 46290	AM 2008 46290 A	No23(267) 2008
M 2009 19158 R	AM 2007 46298	AM 2008 46298 A	No15(259) 2008
M 2009 19159 R	AM 2007 46299	AM 2008 46299 A	No15(259) 2008
M 2009 19160 R	AM 2007 46331	AM 2008 46331 A	No18(262) 2008
M 2009 19161 R	AM 2008 46568	AM 2008 46568 A	No19(263) 2008
M 2009 19162 R	AM 2008 46598	AM 2008 46598 A	No23(267) 2008
M 2009 19163 R	AM 2008 46600	AM 2008 46600 A	No22(266) 2008
M 2009 19164 R	AM 2008 46601	AM 2008 46601 A	No22(266) 2008
M 2009 19165 R	AM 2008 46702	AM 2008 46702 A	No23(267) 2008
M 2009 19166 R	AM 2008 46708	AM 2008 46708 A	No22(266) 2008
M 2009 19167 R	AM 2008 46709	AM 2008 46709 A	No22(266) 2008
M 2009 19168 R	AM 2008 46710	AM 2008 46710 A	No22(266) 2008
M 2009 19169 R	AM 2008 46713	AM 2008 46713 A	No21(265) 2008
M 2009 19170 R	AM 2008 46716	AM 2008 46716 A	No21(265) 2008
M 2009 19171 R	AM 2008 46717	AM 2008 46717 A	No21(265) 2008
M 2009 19172 R	AM 2008 46720	AM 2008 46720 A	No22(266) 2008
M 2009 19173 R	AM 2008 46861	AM 2008 46861 A	No21(265) 2008
M 2009 19174 R	AM 2008 46963	AM 2008 46963 A	No23(267) 2008
M 2009 19175 R	AM 2008 47209	AM 2008 47209 A	No22(266) 2008
M 2009 19176 R	AM 2008 47210	AM 2008 47210 A	No22(266) 2008
M 2009 19177 R	AM 2008 47277	AM 2008 47277 A	No23(267) 2008
M 2009 19178 R	AM 2008 47343	AM 2008 47343 A	No23(267) 2008
M 2009 19179 R	AM 2008 47380	AM 2008 47380 A	No23(267) 2008
M 2009 19180 R	AM 2008 47543	AM 2008 47543 A	No23(267) 2008
M 2009 19181 R	AM 2008 47544	AM 2008 47544 A	No23(267) 2008
M 2009 19182 R	AM 2008 47554	AM 2008 47554 A	No23(267) 2008
M 2009 19183 R	AM 2008 47613	AM 2008 47613 A	No23(267) 2008
M 2009 19184 R	AM 2008 47618	AM 2008 47618 A	No23(267) 2008
M 2009 19185 R	AM 2008 47620	AM 2008 47620 A	No23(267) 2008
M 2009 19186 R	AM 2008 47622	AM 2008 47622 A	No23(267) 2008
M 2009 19187 R	AM 2008 47623	AM 2008 47623 A	No23(267) 2008
M 2009 19188 R	AM 2008 47635	AM 2008 47635 A	No23(267) 2008
M 2009 19189 R	AM 2008 47636	AM 2008 47636 A	No23(267) 2008
M 2009 19190 R	AM 2008 47637	AM 2008 47637 A	No23(267) 2008
M 2009 19191 R	AM 2008 47649	AM 2008 47649 A	No23(267) 2008
M 2009 19192 R	AM 2008 47650	AM 2008 47650 A	No23(267) 2008
M 2009 19193 R	AM 2008 47651	AM 2008 47651 A	No23(267) 2008

10.1.2. სასაქონლო ნიშნის გამოკვეყნების ნომრისა და განაცხადის ნომრის შესაბამისობის ცხრილი

გამოკვეყნების ნომერი (260)	განაცხადის ნომერი (210)	გამოკვეყნების ნომერი (260)	განაცხადის ნომერი (210)
1	2	3	4
AM 2009 47233 A	AM 2008 47233	AM 2009 48667 A	AM 2008 48667
AM 2009 48223 A	AM 2008 48223	AM 2009 48777 A	AM 2008 48777
AM 2009 48249 A	AM 2008 48249	AM 2009 48778 A	AM 2008 48778
AM 2009 48402 A	AM 2008 48402	AM 2009 48792 A	AM 2008 48792
AM 2009 48448 A	AM 2008 48448	AM 2009 48860 A	AM 2008 48860
AM 2009 48472 A	AM 2008 48472	AM 2009 48861 A	AM 2008 48861
AM 2009 48480 A	AM 2008 48480	AM 2009 48862 A	AM 2008 48862
AM 2009 48490 A	AM 2008 48490	AM 2009 48863 A	AM 2008 48863
AM 2009 48491 A	AM 2008 48491	AM 2009 48864 A	AM 2008 48864
AM 2009 48492 A	AM 2008 48492	AM 2009 48883 A	AM 2008 48883
AM 2009 48493 A	AM 2008 48493	AM 2009 48926 A	AM 2008 48926
AM 2009 48494 A	AM 2008 48494	AM 2009 48939 A	AM 2008 48939
AM 2009 48495 A	AM 2008 48495	AM 2009 48940 A	AM 2008 48940
AM 2009 48496 A	AM 2008 48496	AM 2009 48941 A	AM 2008 48941
AM 2009 48497 A	AM 2008 48497	AM 2009 48942 A	AM 2008 48942
AM 2009 48501 A	AM 2008 48501	AM 2009 48949 A	AM 2008 48949
AM 2009 48502 A	AM 2008 48502	AM 2009 48950 A	AM 2008 48950
AM 2009 48503 A	AM 2008 48503	AM 2009 48951 A	AM 2008 48951
AM 2009 48522 A	AM 2008 48522	AM 2009 49029 A	AM 2008 49029
AM 2009 48594 A	AM 2008 48594	AM 2009 49038 A	AM 2008 49038
AM 2009 48606 A	AM 2008 48606	AM 2009 49166 A	AM 2008 49166
AM 2009 48607 A	AM 2008 48607	AM 2009 49210 A	AM 2008 49210
AM 2009 48624 A	AM 2008 48624	AM 2009 49227 A	AM 2008 49227
AM 2009 48654 A	AM 2008 48654	AM 2009 49250 A	AM 2008 49250
AM 2009 48663 A	AM 2008 48663	AM 2009 49297 A	AM 2008 49297
AM 2009 48664 A	AM 2008 48664	AM 2009 49359 A	AM 2008 49359
AM 2009 48665 A	AM 2008 48665	AM 2009 49523 A	AM 2008 49523
AM 2009 48666 A	AM 2008 48666	AM 2009 49549 A	AM 2008 49549

10.1.3. სასაქონლო ნიშნის განაცხადის გამოქვეყნების ნომრის სისტემური
საძიებელი საქონლის და/ან მომსახურების კლასის მიხედვით

საქონლის და/ან მომსახურების კლასი (511)	განაცხადის გამო- ქვეყნების ნომერი (260)	საქონლის და/ან მომსახურების კლასი (511)	განაცხადის გამო- ქვეყნების ნომერი (260)
1	2	3	4
2	AM 2009 48664 A	21	AM 2009 48664 A
2	AM 2009 48666 A	24	AM 2009 48490 A
2	AM 2009 48667 A	25	AM 2009 48490 A
3	AM 2009 48606 A	25	AM 2009 48664 A
3	AM 2009 48607 A	25	AM 2009 48666 A
3	AM 2009 48664 A	25	AM 2009 48667 A
3	AM 2009 48666 A	25	AM 2009 48777 A
3	AM 2009 48667 A	26	AM 2009 48664 A
5	AM 2009 48491 A	26	AM 2009 48666 A
5	AM 2009 48594 A	26	AM 2009 48667 A
5	AM 2009 48606 A	27	AM 2009 48664 A
5	AM 2009 48607 A	27	AM 2009 48665 A
5	AM 2009 48860 A	27	AM 2009 48666 A
5	AM 2009 48861 A	27	AM 2009 48667 A
5	AM 2009 48862 A	29	AM 2009 47233 A
5	AM 2009 48863 A	29	AM 2009 48492 A
5	AM 2009 48864 A	29	AM 2009 49523 A
5	AM 2009 48939 A	30	AM 2009 48448 A
5	AM 2009 48940 A	30	AM 2009 48502 A
5	AM 2009 48941 A	30	AM 2009 48503 A
5	AM 2009 48942 A	30	AM 2009 48664 A
5	AM 2009 49227 A	30	AM 2009 48792 A
5	AM 2009 49250 A	30	AM 2009 49523 A
5	AM 2009 49359 A	30	AM 2009 49549 A
6	AM 2009 48664 A	31	AM 2009 48492 A
6	AM 2009 48666 A	31	AM 2009 48949 A
6	AM 2009 48667 A	31	AM 2009 48950 A
9	AM 2009 48472 A	31	AM 2009 48951 A
11	AM 2009 48666 A	31	AM 2009 49523 A
11	AM 2009 48667 A	32	AM 2009 48480 A
14	AM 2009 48666 A	32	AM 2009 48624 A
14	AM 2009 48667 A	32	AM 2009 49038 A
16	AM 2009 48522 A	32	AM 2009 49523 A
16	AM 2009 48664 A	33	AM 2009 48249 A
16	AM 2009 48666 A	33	AM 2009 48480 A
16	AM 2009 48667 A	33	AM 2009 48654 A
17	AM 2009 48497 A	33	AM 2009 49038 A
18	AM 2009 48490 A	34	AM 2009 48223 A
18	AM 2009 48664 A	34	AM 2009 48493 A
19	AM 2009 48497 A	34	AM 2009 48494 A
19	AM 2009 48664 A	34	AM 2009 48495 A
19	AM 2009 48666 A	34	AM 2009 48496 A
19	AM 2009 48667 A	34	AM 2009 49029 A
20	AM 2009 48664 A	34	AM 2009 49166 A
20	AM 2009 48666 A	35	AM 2009 48490 A
20	AM 2009 48667 A	35	AM 2009 48492 A
21	AM 2009 48606 A	35	AM 2009 48497 A
21	AM 2009 48607 A	35	AM 2009 48501 A

1	2	3	4
35	AM 2009 48522 A	37	AM 2009 48665 A
35	AM 2009 48664 A	37	AM 2009 48666 A
35	AM 2009 48665 A	37	AM 2009 48667 A
35	AM 2009 48666 A	39	AM 2009 48522 A
35	AM 2009 48667 A	39	AM 2009 48664 A
35	AM 2009 48950 A	40	AM 2009 48664 A
35	AM 2009 49210 A	40	AM 2009 48665 A
35	AM 2009 49523 A	40	AM 2009 48666 A
36	AM 2009 48492 A	40	AM 2009 48667 A
36	AM 2009 48664 A	41	AM 2009 48402 A
36	AM 2009 48665 A	41	AM 2009 48883 A
36	AM 2009 48666 A	43	AM 2009 48664 A
36	AM 2009 48667 A	43	AM 2009 48665 A
36	AM 2009 49210 A	43	AM 2009 48666 A
36	AM 2009 49297 A	43	AM 2009 48667 A
37	AM 2009 48492 A	43	AM 2009 48778 A
37	AM 2009 48497 A	43	AM 2009 49549 A
37	AM 2009 48663 A	44	AM 2009 48926 A
37	AM 2009 48664 A	45	AM 2009 48664 A

11. ოფიციალური შეცვლილება

11.1. სასაქონლო ნიშნის სამართლებრივი სტატუსის ცვლილებები

11.1.1. სასაქონლო ნიშნის რეგისტრაციის მოქმედების ვადის გაგრძელება

(111) M 1998 11300 R1 (156) 2008 12 16 (186) 2018 12 16 (732) სსიპ ინსტიტუტი ტექნიფორმი მერაბ კოსტავას ქ. 47, 380079, თბილისი, საქართველო	(732) ღია სააქციო საზოგადოება "ნავთობის კომპანია "ლუკოილი" სრეტენკის ბუღვარი 11, მოსკოვი 101000, რუსეთის ფედერაცია
(111) M 1999 11412 R1 (156) 2009 01 26 (186) 2019 01 26 (732) ნორსკ პიდრო ასა N-0240 ოსლო, ნორვეგია	(111) M 1999 11692 R1 (156) 2009 03 15 (186) 2019 03 15 (732) ზე პროქტერ & გემბლ კომპანი უან პროქტერ & გემბლ პლაზა, ცინცინატი, ოჰაიო, აშშ
(111) M 1999 11442 R1 (156) 2009 03 10 (186) 2019 02 09 (732) დარტ ინდასტრიზ ინკ. 14901 ს. ორინჯ ბლოსომ ტრეილი, ორლანდო, ფლორიდა 32837, აშშ	(111) M 1999 11735 R1 (156) 2009 03 17 (186) 2019 03 17 (732) კომპანი უენერალ დე ეტაბლისმან მიშლენ 12, კურ საბლონი, 63000, კლერმონ-ფერანი, სედექსი, საფრანგეთი
(111) M 1999 11643 R1 (156) 2009 02 18 (186) 2019 02 18 (732) მაგნეტი მარელი ს.პ.ა. ვიალე ადლო ბორლეტი 61/63, 20011 კორბეტა, მილანი, იტალია	(111) M 1999 11736 R1 (156) 2009 03 17 (186) 2019 03 17 (732) კომპანი უენერალ დე ეტაბლისმან მიშლენ 12, კურ საბლონი, 63000, კლერმონ-ფერანი, სედექსი, საფრანგეთი
(111) M 1999 11677 R1 (156) 2009 03 15 (186) 2019 03 15 (732) სოლვეი ფარმასიუტიკალს ბ.ვ. ს.ი. ვან ჰოუტენლან 36, ვისპი, ნიდერლანდი	(111) M 1999 11746 R1 (156) 2009 03 17 (186) 2019 03 17 (732) ჰაველს სილვანია ფიქსტურს ნედერლანდს ბ.ვ. 155, აუდევეგი, NL-2031 CC ჰარლემი, ნიდერლანდი
(111) M 1999 11683 R1 (156) 2009 03 15 (186) 2019 03 15 (732) ღია სააქციო საზოგადოება "ნავთობის კომპანია "ლუკოილი" სრეტენკის ბუღვარი 11, მოსკოვი 101000, რუსეთის ფედერაცია	(111) M 1999 11774 R1 (156) 2009 03 18 (186) 2019 03 18 (732) ტრანსნეშენელ სერვისიზ, ინკ. 1105 ნორთ მარკეტ სტრიტი, სუიტ 1300, უილმინგტონი, დელავერი, აშშ
(111) M 1999 11684 R1 (156) 2009 03 15 (186) 2019 03 15 (732) ღია სააქციო საზოგადოება "ნავთობის კომპანია "ლუკოილი" სრეტენკის ბუღვარი 11, მოსკოვი 101000, რუსეთის ფედერაცია	(111) M 1999 11777 R1 (156) 2009 03 18 (186) 2019 03 18 (732) უორნერ ბრაზ. ენტერტემენტ, ინკ., დელავერის კორპორაცია 4000 უორნერ ბუღვარი, ბერბენკი, კალიფორნია 91522, აშშ
(111) M 1999 11685 R1 (156) 2009 03 15 (186) 2019 03 15	(111) M 1999 11781 R1 (156) 2009 03 18

(186) 2019 03 18
(732) ვივა მიუზიკ ფერნსეჟენ გმბჰ & კო.კგ
იმ მედიაპარკ 7, 50670 კელნი, გერმანია

(111) M 1999 11784 R1
(156) 2009 03 18
(186) 2019 03 18
(732) გარდსმარკ, ინკ.
22, სამხრეთის მე-2 ქუჩა, მემფისი, ტენესი 381
03-2695, აშშ

(111) M 1999 11803 R1
(156) 2009 04 19
(186) 2019 04 19
(732) ბაიერსდორფ აგ
უნაშტრასე 48, D-20253 ჰამბურგი, გერმანია

(111) M 1999 11807 R1
(156) 2009 04 19
(186) 2019 04 19
(732) პლზენსკი პრაზდროი ა.ს.
7, პრაზდროის ქ., CZ-30497 პლზენი, ჩეხეთის
რესპუბლიკა

(111) M 1999 11822 R1
(156) 2009 04 19
(186) 2019 04 19
(732) ტომი ჰილფიგერ ლაისენსინგ ლლკ
601 ვ. 26 ქუჩა, 6 სართული, ნიუ-იორკი, ნიუ-
იორკი 10001, აშშ

(111) M 1999 11823 R1
(156) 2009 04 19
(186) 2019 04 19
(732) ტომი ჰილფიგერ ლაისენსინგ ლლკ
601 ვ. 26 ქუჩა, 6 სართული, ნიუ-იორკი, ნიუ-
იორკი 10001, აშშ

(111) M 1999 11826 R1
(156) 2009 04 19
(186) 2019 04 19
(732) ტომი ჰილფიგერ ლაისენსინგ ლლკ
601 ვ. 26 ქუჩა, 6 სართული, ნიუ-იორკი, ნიუ-
იორკი 10001, აშშ

(111) M 1999 11836 R1
(156) 2009 04 19
(186) 2019 04 19
(732) პუაიზერ პროდაქტს ინკ.,
კონექტიკუტის შტატის კორპორაცია
ისტენ პოინტ როუდი, გროტონი,
კონექტიკუტი 06340, აშშ

(111) M 1999 11855 R1
(156) 2009 04 20
(186) 2019 04 20
(732) ვაქსოილ აგ
ობერვილერშტრასე 98, საფოსტო ყუთი 4027,
ბაზელის, შვეიცარია

(111) M 1999 11865 R1
(156) 2009 04 20
(186) 2019 04 20
(732) ჰერო (სააქციო კომპანია
ორგანიზებული და არსებული შვეიცარიის
კანონმდებლობის შესაბამისად)
5600 ლენცბურგი, შვეიცარია

(111) M 1999 11872 R1
(156) 2009 04 20
(186) 2019 04 20
(732) ბაიერ კონზიუმერ ქეა აგ
პეტერ მერიან შტრასე 84, 4052 ბაზელი,
შვეიცარია

(111) M 1999 11873 R1
(156) 2009 04 20
(186) 2019 04 20
(732) ზე პროქტერ & გემბლ კომპანი
უნაშტრასე & გემბლ პლაზა, ცინცინატი,
ოჰაიო, აშშ

(111) M 1999 11885 R1
(156) 2009 04 20
(186) 2019 04 20
(732) პარფიუმ როშა ს.ა.ს.
17 რიუ დე მირომესნილი, პარიზი 75008,
საფრანგეთი

(111) M 1999 12045 R1
(156) 2009 05 10
(186) 2019 05 10
(732) ბეროლ კორპორეიშენ
29 ი. სტეფენსონ სტრიტი, ფრიპორტი, IL
61032, აშშ

(111) M 1999 12068 R1
(156) 2009 05 10
(186) 2019 05 10
(732) შარპ კაბუშიკი კაიშა (შარპ
კორპორეიშენ)
22-22, ნაგაიკე-ჩო, აბენო-კუ, ოსაკა, იაპონია

(111) M 1999 12069 R1
(156) 2009 05 10
(186) 2019 05 10
(732) შარპ კაბუშიკი კაიშა (შარპ
კორპორეიშენ)

22-22, ნაგაიკე-ჩო, აბენო-კუ, ოსაკა, იაპონია

(111) M 1999 12070 R1

(156) 2009 05 10

(186) 2019 05 10

(732) შარპ კაბუშიკი კაიშა (შარპ კორპორეიშენ)

22-22, ნაგაიკე-ჩო, აბენო-კუ, ოსაკა, იაპონია

(111) M 1999 12178 R1

(156) 2009 05 12

(186) 2019 05 12

(732) ვ.ლ. გორე & ასოსიატეს გმბჰ

22, ჰერმან-ობერტ-შტრასე, D-85640

პუცბრუნი, გერმანია

(111) M 1999 12285 R1

(156) 2009 05 24

(186) 2019 05 24

(732) ოპელ აიზენაჰ გმბჰ

ადამ-ოპელ-შტრასე 100, 99817 აიზენაჰი,

გერმანია

(111) M 1999 12286 R1

(156) 2009 05 24

(186) 2019 05 24

(732) ე. ი. დიუ პონ დე ნემურ ენდ კომპანი

1007 მარკეტ სტრიტი, უილმინგტონი,

დელავერი 19898, აშშ

(111) M 1999 12306 R1

(156) 2009 05 24

(186) 2019 05 24

(732) ე.ი. დიუ პონ დე ნემურ ენდ კომპანი

1007 მარკეტ სტრიტი, უილმინგტონი,

დელავერი 19898, აშშ

(111) M 1999 12375 R1

(156) 2009 06 15

(186) 2019 06 15

(732) ბეთექ ბოია ვე ქიმია სანაი ა.ს.

ანკარა ასფალტი, ჰუსეინ ჩელიქ სოქ. No9,

კოზიატაგი 81090 ბოსტანჯი, სტამბოლი,

თურქეთი

(111) M 1999 12490 R1

(156) 2009 07 12

(186) 2019 07 12

(732) პეპსიკო, ინკ., ჩრდილოეთ კაროლინას შტატის კორპორაცია

700 ანდერსონ ჰილ როუდი, პერჩეიზი, ნიუ-იორკი 10577, აშშ

(111) M 1999 12613 R1

(156) 2009 08 24

(186) 2019 08 24

(732) მუსტანგ-ბეკლაიდუნგსვერკე გმბჰ+ კო.

კბ

აუშტრასე 10, D-74653 კიუნზელაუ, გერმანია

(111) M 1999 12629 R1

(156) 2009 08 24

(186) 2019 08 24

(732) სენტოკორ, ინკ.

200 გრეიტ ვოლფი პარკევი, მალვერნი,

პენსილვანია 19355, აშშ

(111) M 1999 12650 R1

(156) 2009 08 24

(186) 2019 08 24

(732) ფაქ გილა იურეთიმ ვე ფაზარლამა ა.შ.

ფაქ იშ, მერქეზი, პროფ. დრ. ბიულენთ

თარჯან სოქ. N5/6, გაირეთეფე, სტამბოლი,

თურქეთი

(111) M 1999 12692 R1

(156) 2009 08 24

(186) 2019 08 24

(732) სპირიტს პროდაქტ ინტერნეშენელ

ინტელექტუალ პროპერტი ბ.ვ.

7, რიუ ნილოლას ბოვე, L-1253,

ლუქსემბურგი

(111) M 1999 12767 R1

(156) 2009 09 23

(186) 2019 09 23

(732) პაკ ჰოლდინგ ანონიმ შირქეთი

პაკ იშ მერქეზი, პროფ. დოქტ. ბიულენთ

თარჯან სოქ. N 5/6, 80290 გაირეთეფე,

სტამბოლი, თურქეთი

(111) M 1999 12871 R1

(156) 2009 10 25

(186) 2019 10 25

(732) უნილვეერ ნ.ვ.

ვეენა 455, NL-3013 AL როტერდამი,

ნიდერლანდი

(111) M 1999 12996 R1

(156) 2009 12 10

(186) 2019 12 10

(732) ჯონ დევარ & სანზ ლიმიტიდ

1700 ლონდონ როუდი, გლაზგო, შოტლანდია

G32 8XR, შეერთებული სამეფო

11.2. სასაქონლო ნიშნის რეგისტრაციასთან დაკავშირებული ცვლილებები

11.2.1. სასაქონლო ნიშანზე უფლებების სრული გადაცემა

(111) M 1998 011300 R1

(732) სსიპ ინსტიტუტი ტექნიფორმი, მერაბ
კოსტავას ქ. 47, 380079, თბილისი,
საქართველო

(770) საქართველოს სამეცნიერო-ტექნიკური
ინფორმაციისა და ტექნიკურ-ეკონომიკურ
გამოკვლევათა სამეცნიერო-კვლევითი
ინსტიტუტი - სახაზინო საწარმო-
"ტექნიფორმი", მერაბ კოსტავას ქ. 47, 380079,
თბილისი, საქართველო
(580) 2009-03-20

(111) M 1999 011516 R1

(732) სისტაჯენიქს ვაუნდ მენეჯმენტ აი პი კო
ბ.გ., ნიდერლანდის შეზღუდული
პასუხისმგებლობის კომპანია,
კაიზერსგრაბტ 64, 1015CS, ამსტერდამი,
ნიდერლანდი
(770) ჯონსონ & ჯონსონ, უან ჯონსონ &
ჯონსონ პლაზა, ნიუ-ბრანზუიკი, ნიუ-ჯერზი
08933, აშშ
(580) 2009-03-25

(111) M 1999 011643 R1

(732) მაგნეტი მარედი ჰოლდინგ ს.პ.ა.,
კორსო ფერიხი no. 112/A ტურინი, იტალია
(770) მაგნეტი მარედი ს.პ.ა., ვია გრიციოტი 4,
20145 მილანი, იტალია
(580) 2009-03-25

(111) M 1996 002328 R1

(732) სისტაჯენიქს ვაუნდ მენეჯმენტ აი პი კო
ბ.გ., ნიდერლანდის შეზღუდული
პასუხისმგებლობის კომპანია,
კაიზერსგრაბტ 64, 1015CS, ამსტერდამი,
ნიდერლანდი
(770) ჯონსონ & ჯონსონ, უან ჯონსონ &
ჯონსონ პლაზა, ნიუ-ბრანზუიკი, ნიუ-ჯერზი
08933, აშშ
(580) 2009-03-25

(111) M 1996 002330 R1

(732) სისტაჯენიქს ვაუნდ მენეჯმენტ აი პი კო
ბ.გ., ნიდერლანდის შეზღუდული
პასუხისმგებლობის კომპანია,
კაიზერსგრაბტ 64, 1015CS, ამსტერდამი,
ნიდერლანდი
(770) ჯონსონ & ჯონსონ, უან ჯონსონ &
ჯონსონ პლაზა, ნიუ-ბრანზუიკი, ნიუ-ჯერზი
08933, აშშ
(580) 2009-03-25

(111) M 1997 006533 R1

(732) ბარი კალეზაუტ ავ, ვესტპარკი,
პფინგსტვაიდშტრასე 60, 8005 ციურიხი,
შვეიცარია
(770) სოსიეტე დე პროდუი ნესტლე ს.ა., 1800
ვევეი, შვეიცარია
(580) 2009-03-24

(111) M 1997 006733 R1

(732) სისტაჯენიქს ვაუნდ მენეჯმენტ აი პი კო
ბ.გ., ნიდერლანდის შეზღუდული
პასუხისმგებლობის კომპანია,
კაიზერსგრაბტ 64, 1015CS, ამსტერდამი,
ნიდერლანდი
(770) ჯონსონ & ჯონსონ, უან ჯონსონ &
ჯონსონ პლაზა, ნიუ-ბრანზუიკი, ნიუ-ჯერზი
08933, აშშ
(580) 2009-03-25

(111) M 1997 007280 R1

(732) ბარი კალეზაუტ ავ, ვესტპარკი,
პფინგსტვაიდშტრასე 60, 8005 ციურიხი,
შვეიცარია
(770) სოსიეტე დე პროდუი ნესტლე ს.ა., 1800
ვევეი, შვეიცარია
(580) 2009-03-24

(111) M 1998 008613 R1

(732) ალფადუქტ, ა.ს., დუსიკოვა 7/795, 63800
ბრნო, ჩეხეთის რესპუბლიკა
(770) დერმაკოლ ა.ს., პრალა 6, ვიტვარნა
4/1023, ს/ი 16100, ჩეხეთის რესპუბლიკა
(580) 2009-03-23

(111) M 1998 008954 R1

(732) ჯენერალ დომესტიკ ეპლაიენსის
ჰოლდინგს ლიმიტიდ, მორლი უეი,
პიტერბორო, PE2 9JB, შეერთებული სამეფო
(770) ინდეზიტ კომპანი უკ ლიმიტიდ, მორლი
უეი, პეტერბურგი, კემბრიჯშირი, PE2 9JB,
შეერთებული სამეფო
(580) 2009-03-25

(111) M 1998 008954 R1

(732) ინდეზიტ კომპანი ს.პ.ა., ვიალე
არისტიდე მერლონი, 47, 60044 ფაბრიანო
(AN), იტალია
(770) ჯენერალ დომესტიკ ეპლაიენსის
ჰოლდინგს ლიმიტიდ, მორლი უეი,
პიტერბორო, PE2 9JB, შეერთებული სამეფო
(580) 2009-03-25

(111) M 1998 008954 R1

(732) ინდეზიტ კომპანი ლუქსემბურგ ს.ა., 5,

რუე ჟამ მონე, L-1724, ლუქსემბურგი

(770) ინდეზიტ კომპანი ს.პ.ა., ვიალე

არისტიდე მერლონი, 47, 60044 ფაბრიანო

(AN), იტალია

(580) 2009-03-25

11.2.2. სასაქონლო ნიშნის მფლობელის სახელისა და/ან მისამართის ცვლილებები

(111) M 1998 011309 R1

(732) სორემარტეკ ს.ა., რიუ უოზეფ ნეთცერ, 5, B-6700 არლონი, ბელგია

(770) სორემარტეკ ს.ა., დრეფ დე ლ'არკან-სიელ 102, B-6700 შოპან-არლონი, ბელგია

(580) 2009-03-12

(111) M 1999 011442 R1

(732) დარტ ინდასტრიზ ინკ., 14901 ს. ორინჯ ბლოსომ ტრეილი, ორლანდო, ფლორიდა 32837, აშშ

(770) დარტ ინდასტრიზ ინკ., 1717 დირფილდ როუდ, დირფილდი, ილინოისი, აშშ

(580) 2009-03-18

(111) M 1999 011477 R1

(732) სეიკო ჰოლდინგს კაბუშიკი კაიშა (მოვაჭრე, როგორც სეიკო ჰოლდინგს კორპორეიშენ), 5-11, გინზა, 4-ჩომე, ჩუო-კუ, ტოკიო, იაპონია

(770) სეიკო კაბუშიკი კაიშა (ვაჭრობს, აგრეთვე, როგორც სეიკო კორპორეიშენ), 5-11, გინზა, 4-ჩომე, ჩუო-კუ, ტოკიო, იაპონია

(580) 2009-03-23

(111) M 1999 011478 R1

(732) სეიკო ჰოლდინგს კაბუშიკი კაიშა (მოვაჭრე, როგორც სეიკო ჰოლდინგს კორპორეიშენ), 5-11, გინზა, 4-ჩომე, ჩუო-კუ, ტოკიო, იაპონია

(770) სეიკო კაბუშიკი კაიშა (ვაჭრობს, აგრეთვე, როგორც სეიკო კორპორეიშენ), 5-11, გინზა 4-ჩომე, ჩუო-კუ, ტოკიო, იაპონია

(580) 2009-03-23

(111) M 1999 011643 R1

(732) მაგნეტი მარელი ს.პ.ა., ვიალე ალდო ბორლეტი 61/63, 20011 კორბეტა, მილანი, იტალია

(770) მაგნეტი მარელი ჰოლდინგ ს.პ.ა., კორსო ფერიჩი no. 112/A ტურიჩი, იტალია

(580) 2009-03-25

(111) M 1999 011726 R1

(732) სეიკო ჰოლდინგს კაბუშიკი კაიშა (მოვაჭრე, როგორც სეიკო ჰოლდინგს კორპორეიშენ), 5-11, გინზა, 4-ჩომე, ჩუო-კუ, ტოკიო, იაპონია

(770) სეიკო კაბუშიკი კაიშა (მოვაჭრე, აგრეთვე, როგორც სეიკო კორპორეიშენ), 5-11, გინზა, 4-ჩომე, ჩუო-კუ, ტოკიო, იაპონია

(580) 2009-03-23

(111) M 1999 012476 R

(732) სეიკო ჰოლდინგს კაბუშიკი კაიშა (მოვაჭრე, როგორც სეიკო ჰოლდინგს კორპორეიშენ), 5-11, გინზა, 4-ჩომე, ჩუო-კუ, ტოკიო, იაპონია

(770) სეიკო კაბუშიკი კაიშა (ვაჭრობს აგრეთვე როგორც სეიკო კორპორეიშენ), 5-11, გინზა, 4-ჩომე, ჩუო-კუ, ტოკიო, იაპონია

(580) 2009-03-23

(111) M 1999 012692 R1

(732) სპირიტს პროდაქტ ინტერნეშენელ ინტელექტუალ პროპერტი ბ.ვ., 7, რიუ ნილოლას ბოვე, L-1253, ლუქსემბურგი

(770) სპირიტს პროდაქტ ინტერნეშენელ ინტელექტუალ პროპერტი ბ.ვ., 1ა, რიუ თომას ედისონი, L-1445 შტრასენ, ლუქსემბურგი, ლუქსემბურგი

(580) 2009-03-24

(111) M 1999 012893 R

(732) ზე კოკა-კოლა კომპანი, უან კოკა-კოლა პლაზა, ატლანტა, ჯორჯია 30313, აშშ

(770) ზე კოკა-კოლა კომპანი, 310 ნორთ ავენუიუ, N.W. სიტი-ოფ-ატლანტა, შტატი ჯორჯია 30317, აშშ

(580) 2009-03-20

(111) M 1999 012996 R1

(732) უილიამ ლოუსონ დისტილერზ ლიმიტიდ, მეინ სტრიტი, კოუტბრიჯი, ML5 3RH შოტლანდია

(770) კლენ მანრო ვისკი ლიმიტიდ, მეინ სტრიტი, კოუტბრიჯი, ML5 3RH შოტლანდია, ეირგიზეთი

(580) 2009-03-23

(111) M 1999 012996 R1

(732) ჯონ დევეარ & სანზ ლიმიტიდ, 1700 ლონდონ როუდი, გლაზგო, შოტლანდია G32 8XR, შეერთებული სამეფო

(770) უილიამ ლოუსონ დისტილერზ ლიმიტიდ, მეინ სტრიტი, კოუტბრიჯი, ML5 3RH შოტლანდია

(580) 2009-03-23

(111) M 2004 015564 R

(732) ნისინ ფუდს ჰოლდინგს კო., ლტდ, 1-1 ნიშინაკაიამა 4-ჩომე, იოდოგავა-კუ, ოსაკა, იაპონია

(770) ნისინ შოკუჰინ კაბუშიკი კაიშა (აგრეთვე ვაჭრობს როგორც ნისინ ფუდ

პროდაქტს კო., ლტდ), 1-1 ნიშინაკაიმა 4
ჩომე, იოდოგავა-კუ, ოსაკა, იაპონია
(580) 2009-03-18

(111) M 2007 017262 R
(732) ნისინ ფუდს ჰოლდინგს კო., ლტდ, 1-1
ნიშინაკაიმა 4-ჩომე, იოდოგავა-კუ, ოსაკა,
იაპონია
(770) ნისინ შოკუჰინ კაბუშიკი კაიმა (ნისინ
ფუდ პროდაქტს კო., ლტდ.), 1-1, 4-ჩომე,
ნიშინაკაიმა, იოდოგავა-კუ, ოსაკა, იაპონია
(580) 2009-03-18

(111) M 1996 002703 R1
(732) სეიკო ჰოლდინგს კაბუშიკი კაიმა
(მოვაჭრე, როგორც სეიკო ჰოლდინგს
კორპორეიშენ), 5-11, გინზა, 4-ჩომე, ჩუო-კუ,
ტოკიო, იაპონია
(770) სეიკო კაბუშიკი კაიმა (ვაჭრობს,
აგრეთვე, როგორც სეიკო კორპორეიშენ), 5-
11, გინზა, 4-ჩომე, ჩუო-კუ, ტოკიო, იაპონია
(580) 2009-03-23

(111) M 1996 002704 R1
(732) სეიკო ჰოლდინგს კაბუშიკი კაიმა
(მოვაჭრე, როგორც სეიკო ჰოლდინგს
კორპორეიშენ), 5-11, გინზა, 4-ჩომე, ჩუო-კუ,
ტოკიო, იაპონია
(770) სეიკო კაბუშიკი კაიმა (ვაჭრობს,
აგრეთვე, როგორც სეიკო კორპორეიშენ), 5-
11, გინზა, 4-ჩომე, ჩუო-კუ, ტოკიო,
იაპონია
(580) 2009-03-23

(111) M 1996 002706 R1
(732) სეიკო ჰოლდინგს კაბუშიკი კაიმა
(მოვაჭრე, როგორც სეიკო ჰოლდინგს
კორპორეიშენ), 5-11, გინზა, 4-ჩომე, ჩუო-კუ,
ტოკიო, იაპონია
(770) სეიკო კაბუშიკი კაიმა (ვაჭრობს,
აგრეთვე, როგორც სეიკო კორპორეიშენ), 5-
11, გინზა, 4-ჩომე, ჩუო-კუ, ტოკიო, იაპონია
(580) 2009-03-23

(111) M 1996 002707 R1
(732) სეიკო ჰოლდინგს კაბუშიკი კაიმა
(მოვაჭრე, როგორც სეიკო ჰოლდინგს
კორპორეიშენ), 5-11, გინზა, 4-ჩომე, ჩუო-კუ,
ტოკიო, იაპონია
(770) სეიკო კაბუშიკი კაიმა (ვაჭრობს,
აგრეთვე, როგორც სეიკო კორპორეიშენ), 5-
11, გინზა, 4-ჩომე, ჩუო-კუ, ტოკიო, იაპონია
(580) 2009-03-23

(111) M 1996 003428 R1
(732) ფიშერ გეზელშაფტ მ.ბ.პ.,
ფიშერშტრასე 8, 4910 რიდ იმ ინკრეისი,
ავსტრია
(770) ფიშერ გეზელშაფტ მ.ბ.პ., გრისგასე 10-
11 A-4910 რიიდ იმ ინკრეისში, ავსტრია
(580) 2009-03-18

(111) M 1996 003428 R1
(732) ფიშერ ბეტეილიგანგსვერვალტანგს
გმბჰ, ფიშერშტრასე 8, 4910 რიდ იმ ინკრეისი,
ავსტრია
(770) ფიშერ გეზელშაფტ მ.ბ.პ.,
ფიშერშტრასე 8, 4910 რიდ იმ ინკრეისი,
ავსტრია
(580) 2009-03-18

(111) M 1996 003676 R1
(732) ნისინ ფუდს ჰოლდინგს კო., ლტდ, 1-1
ნიშინაკაიმა 4-ჩომე, იოდოგავა-კუ, ოსაკა,
იაპონია
(770) ნისინ შოკუჰინ კაბუშიკი კაიმა, 1-1
ნიშინაკაიმა 4-ჩომე, იოდოგავა-კუ, ოსაკა,
იაპონია
(580) 2009-03-18

(111) M 1996 003774 R1
(732) ნისინ ფუდს ჰოლდინგს კო., ლტდ, 1-1
ნიშინაკაიმა 4-ჩომე, იოდოგავა-კუ, ოსაკა,
იაპონია
(770) ნისინ შოკუჰინ კაბუშიკი კაიმა, 1-1
ნიშინაკაიმა 4-ჩომე, იოდოგავა-კუ, ოსაკა,
იაპონია
(580) 2009-03-18

(111) M 1996 003830 R1
(732) ფიშერ გეზელშაფტ მ.ბ.პ.,
ფიშერშტრასე 8, 4910 რიდ იმ ინკრეისი,
ავსტრია
(770) ფიშერ გეზელშაფტ მ.ბ.პ., გრისგასე 10-
11 A-4910 რიიდ იმ ინკრეისში, ავსტრია
(580) 2009-03-18

(111) M 1996 003830 R1
(732) ფიშერ ბეტეილიგანგსვერვალტანგს
გმბჰ, ფიშერშტრასე 8, 4910 რიდ იმ ინკრეისი,
ავსტრია
(770) ფიშერ გეზელშაფტ მ.ბ.პ.,
ფიშერშტრასე 8, 4910 რიდ იმ ინკრეისი,
ავსტრია
(580) 2009-03-18

(111) M 1996 003831 R1
(732) ფიშერ გეზელშაფტ მ.ბ.პ.,
ფიშერშტრასე 8, 4910 რიდ იმ ინკრეისი,
ავსტრია

(770) ფიშერ გეზელშაფტ მ.ბ.პ., გრისგასე 10-11 A-4910 რიიდ იმ ინკრაისში, ავსტრია
(580) 2009-03-18

(111) M 1996 003831 R1

(732) ფიშერ პეტელიგანგსვერვალტანგს გმბჰ, ფიშერშტრასე 8, 4910 რიიდ იმ ინკრეისი, ავსტრია

(770) ფიშერ გეზელშაფტ მ.ბ.პ., ფიშერშტრასე 8, 4910 რიიდ იმ ინკრეისი, ავსტრია
(580) 2009-03-18

(111) M 1997 007977 R1

(732) სეიკო ჰოლდინგს კაბუშიკი კაიშა (მოვაჭრე, როგორც სეიკო ჰოლდინგს კორპორეიშენ), 5-11, გინზა, 4-ჩომე, ჩუო-კუ, ტოკიო, იაპონია

(770) სეიკო კაბუშიკი კაიშა (ვაჭრობს, აგრეთვე, როგორც სეიკო კორპორეიშენ), 5-11, გინზა 4-ჩომე, ჩუო-კუ, ტოკიო, იაპონია
(580) 2009-03-23

(111) M 1998 008613 R1

(732) დერმაკოლ ა.ს., პრადა 6, ვიტვარნა 4/1023, ს/ი 16100, ჩეხეთის რესპუბლიკა

(770) დერმაკოლ ა.ს., პრადა 5, ჩეხეთის რესპუბლიკა
(580) 2009-03-23

12. სამრეწველო ნიშნუბისა და სასაქონლო ნიშნების ფართი
გამოსახულებები*

(55)

(10) AD 2009 518 S

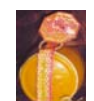

(55)

(10) AD 2009 502 S



(55)

(10) AD 2009 517 S



* ფერადი გამოსახულების ბეჭდვის ხერხი ფერების ზუსტად გამოსახვის საშუალებას არ იძლევა

(540) (260) AM 2009 48402 A



(540) (260) AM 2009 48480 A



(540) (260) AM 2009 48492 A



(540) (260) AM 2009 48493 A



(540) (260) AM 2009 48494 A



(540) (260) AM 2009 48495 A



(540) (260) AM 2009 48496 A



(540) (260) AM 2008 48497 A

TECHNOheat

(540) (260) AM 2009 48501 A



(540) (260) AM 2009 48502 A



(540) (260) AM 2009 48594 A



(540) (260) AM 2009 48607 A



(540) (260) AM 2009 48624 A



(540) (260) AM 2009 48792 A



(540) (260) AM 2009 48883 A



(540) (260) AM 2009 49038 A



(540) (260) AM 2009 49166 A



(540) (260) AM 2009 49523 A



(540) (260) AM 2009 49549 A



შ ი ნ ა ა რ ს ი

1.	გამოგონებები	10
1.1	განაცხადები	10
2.	სასარგებლო მოდელები	21
2.1.	განაცხადები	21
3.	სამრეწველო ნიმუშები	26
3.1.	განაცხადები	26
4.	გამოგონებები	29
4.1.	პატენტები გამოგონებაზე (მეორე პუბლიკაცია)	29
5.	სასარგებლო მოდელები	32
5.1.	პატენტები სასარგებლო მოდელებზე (მეორე პუბლიკაცია)	32
6.	სამრეწველო ნიმუშები	33
6.1.	პატენტები სამრეწველო ნიმუშებზე (მეორე პუბლიკაცია)	33
7.	სისტემური საძიებლები და შესაბამისობის ცხრილები	34
7.1	გამოგონებები	34
7.1.1	საერთაშორისო კლასიფიკაციის ინდექსთან განაცხადის გამოქვეყნების ნომრების შესაბამისობის ცხრილი	34
7.1.2	განაცხადის გამოქვეყნების ნომრებთან საერთაშორისო კლასიფიკაციის ინდექსების შესაბამისობის ცხრილი	35
7.2	სასარგებლო მოდელები	36
7.2.1	საერთაშორისო კლასიფიკაციის ინდექსთან განაცხადის გამოქვეყნების ნომრების შესაბამისობის ცხრილი	36
7.2.2	განაცხადის გამოქვეყნების ნომრებთან საერთაშორისო კლასიფიკაციის ინდექსების შესაბამისობის ცხრილი	36
7.3	სამრეწველო ნიმუშები	37
7.3.1	საერთაშორისო კლასიფიკაციის ინდექსთან განაცხადის გამოქვეყნების ნომრების შესაბამისობის ცხრილი	37
7.3.2	განაცხადის გამოქვეყნების ნომრებთან საერთაშორისო კლასიფიკაციის ინდექსების შესაბამისობის ცხრილი	37
7.4.	გამოგონებები (მეორე პუბლიკაცია)	37
7.4.1.	საერთაშორისო კლასიფიკაციის ინდექსთან განაცხადის პატენტის და გამოქვეყნების ნომრების შესაბამისობის ცხრილი	37
7.4.2.	პატენტის ნომრებთან განაცხადების გამოქვეყნების ნომრისა და საერთაშორისო კლასიფიკაციის ინდექსის შესაბამისობის ცხრილი	38
7.4.3.	განაცხადის ნომრებთან, განაცხადის გამოქვეყნების ნომრისა და პატენტის ნომრის შესაბამისობის ცხრილი	38
7.5.	სასარგებლო მოდელები (მეორე პუბლიკაცია)	38
7.5.1.	საერთაშორისო კლასიფიკაციის ინდექსთან განაცხადის პატენტის და გამოქვეყნების ნომრების შესაბამისობის ცხრილი	38
7.5.2.	პატენტის ნომრებთან განაცხადების გამოქვეყნების ნომრისა და საერთაშორისო კლასიფიკაციის ინდექსის შესაბამისობის ცხრილი	38
7.5.3.	განაცხადის ნომრებთან, განაცხადის გამოქვეყნების ნომრისა და პატენტის	

	ნომრის შესაბამისობის ცხრილი	39
7.6.	სამრეწველო ნიმუშები (მეორე პუბლიკაცია)	39
7.6.1.	საერთაშორისო კლასიფიკაციის ინდექსთან განაცხადის პატენტის და გამოქვეყნების ნომრების შესაბამისობის ცხრილი	39
7.6.2.	პატენტის ნომერთან განაცხადების გამოქვეყნების ნომრისა და საერთაშორისო კლასიფიკაციის ინდექსის შესაბამისობის ცხრილი	39
7.6.3.	განაცხადის ნომერთან, განაცხადის გამოქვეყნების ნომრისა და პატენტის ნომრის შესაბამისობის ცხრილი	39
8.	ოფიციალური შეტყობინება	40
8.1.	პატენტები, რომლებზეც გამოტანილია ძალის დაქარგვის გადაწყვეტი- ლება (27 02 2009 – 27 03 2009)	40
8.2.	გამოგონებები	40
8.3.	სასარგებლო მოდელები	40
8.4.	სამრეწველო ნიმუშები	40
8.5.	უფლებების გადაცემა 2009 წლის I კვარტალი	41
8.6.	პატენტმფლობელის და/ან მისამართის ცვლილებები რეგისტრირებული 2009 წლის I კვარტალი	41
9.	სასაქონლო ნიშნები	46
9.1.	განაცხადები	46
9.1.1.	ეროვნული განაცხადები	46
9.1.2.	საერთაშორისო განაცხადები	59
9.2.	რეგისტრირებული სასაქონლო ნიშნები	82
9.3.	საერთაშორისო რეგისტრირებული სასაქონლო ნიშნები	86
10.	სისტემური საძიებლები და შესაბამისობის ცხრილები	100
10.1.	სასაქონლო ნიშნები	100
10.1.1.	სასაქონლო ნიშნის რეგისტრაციის ნომერთან განაცხადის ნომრის, განაცხადის გამოქვეყნების ნომრისა და ბიულეტენის ნომერთან შესაბამისობის ცხრილი	100
10.1.2.	სასაქონლო ნიშნის გამოქვეყნების ნომრისა და განაცხადის ნომრის შესაბამისობის ცხრილი	101
10.1.3.	სასაქონლო ნიშნის საქონლის და/ან მომსახურების კლასის მიხედვით განაცხადის გამოქვეყნების ნომრის საძიებელი	102
11.	ოფიციალური შეტყობინება	104
11.1.	სასაქონლო ნიშნის სამართლებრივი სტატუსის ცვლილებები	104
11.1.1.	სასაქონლო ნიშნის რეგისტრაციის მოქმედების ვადის გაგრძელება	104
11.2.	სასაქონლო ნიშნის რეგისტრაციასთან დაკავშირებული ცვლილებები	107
11.2.1.	სასაქონლო ნიშანზე უფლებების სრული გადაცემა	107
11.2.2.	სასაქონლო ნიშნის მფლობელის სახელისა და/ან მისამართის ცვლილებები	109
12.	სამრეწველო ნიმუშებისა და სასაქონლო ნიშნების ფერადი გამოსახუ- ლებები	112

ოფიციალური ბიულეტენი

№ 7(275)

მთავარი რედაქტორი ბ. სარალიძე

რედაქტორი მ. ტატიშვილი

მთარგმნელი რედაქტორები: მ. სიჭინავა

გ. ნადარეიშვილი

პორექტორები: ლ. ჭანტურია

ც. ელბაქიძე

კომპიუტერული წყობა: მ. ორდენიძე

ქ. სვანიძე

რეზოგრაფი ბეჭდვა ი. გოგოლაშვილი

გადაცა ასაწყობად 2009.03.20

სემოფერილია დასაბეჭდად 2009.04.10

ტირაჟი 80

შეკვეთა № 7

დაბეჭდილია “საქპატენტის” პოლიგრაფიულ ბაზაში

მის.: 0179, თბილისი, ილია ჭავჭავაძის გამზ. I შესახვ. № 6