



საქართველოს ინტელექტუალური
საკუთრების ეროვნული ცენტრი

საქპატენტი

სამრეწველო საკუთრების

ოფიციალური

ბიულეტენი

**OFFICIAL BULLETIN
OF THE INDUSTRIAL PROPERTY**

8(252)

2008

თბილისი

სამრეწველო საკუთრების

ოფიციალური

ბიულეტენი

**OFFICIAL BULLETIN
OF THE INDUSTRIAL PROPERTY**

8(252)

გამოგონებები

სასარგებლო მოდელები

სამრეწველო ნიშნები

სასაქონლო ნიშნები

**ბიულეტენი მოთავსებული მასალების გამოქვეყნების
თარიღია 2008 წლის 29 აპრილი**

ბიულეტენი გამოდის თვეში ორჯერ

შემოტანილი კატეგორიები

კატეგორია: № 4355

კატეგორიები გამოგონებები (მეორე პუბლიკაცია)

კატეგორიები: №№ 4356-4364

კატეგორიები სასარგებლო მოდელები (მეორე პუბლიკაცია)

კატეგორია: № 1413

კატეგორიები სამრეწველო ნიმუშები (მეორე პუბლიკაცია)

კატეგორიები: №№ 337-340

საერთაშორისო ბიუროში რეგისტრირებული სამრეწველო ნიმუშები

კატეგორიები: №№ 69263; 69671; 69678; 69683; 69730; 69732-69738; 69744-
-69748; 69751; 69762; 69769

სასაქონლო ნიშნები

ეროვნული განაცხადები: №№ 43827; 44042; 44132-44146; 44177; 44328;
44339-44340; 44348; 44361-44363; 44366-
-44370; 44388; 44398; 44456; 44498; 44520-
-44521; 44540; 44555; 44557; 44560; 44639;
44793-44794; 44807

საერთაშორისო განაცხადები: №№ 41529; 43888-43900; 43902; 43918-43922;
43926-43929; 43948-43950; 43952-43968;
43986-43989; 43991-43997; 43999;
44015-44016; 44020-44028; 44047-44061;
44081; 44083-44093; 44095-44096;
44101-44111; 44113-44131; 44231

რეგისტრირებული სასაქონლო ნიშნები: №№ 18343–18381

საერთაშორისო რეგისტრირებული სასაქონლო

ნიშნები: №№ 36813; 41686–41687; 41867; 41959; 42000; 42159; 42363;
42389; 42404–42405; 42407–42408; 42412–42415; 42417–
–42418; 42496–42530; 42532–42537; 42539; 42587–42590;
42594; 42600–42605; 42625–42627; 42630–42640; 42642–
–42648; 42650–42654; 42656–42659; 42661–42669; 42671–
–42676; 42678–42686; 42688–42694; 42696–42717; 42719–
–42724; 42726–42735

* აპელაციის შემდეგ გამოქვეყნებული განაცხადების ნომრები აღნიშნულია ვარსკვლავით

** სასამართლოს გადაწყვეტილების შემდეგ გამოქვეყნებული განაცხადის ნომრები აღნიშნულია ვარსკვლავით

**საერთაშორისო კოდეზი ბიბლიოგრაფიული მონაცემების
ილენტიფიკაციისათვის**

(გამოგონებები, სასარგებლო მოდელები)

- (10) ექსპერტიზაგავლილი განაცხადის გამოქვეყნების ნომერი;
- (11) პატენტის ნომერი და სახეობის კოდი;
- (21) განაცხადის სარეგისტრაციო ნომერი;
- (22) განაცხადის შეტანის თარიღი;
- (23) საგამოფენო პრიორიტეტის თარიღი ან აღრინდელი პრიორიტეტის მქონე განაცხადის შეტანის თარიღი და, თუ შესაძლებელია, განაცხადის ნომერი;
- (24) თარიღი, რომლიდანაც იწყება პატენტის მოქმედება;
- (31) საპრიორიტეტო განაცხადის ნომერი;
- (32) საპრიორიტეტო განაცხადის შეტანის თარიღი;
- (33) კოდი ქვეყნისა ან რეგიონული ორგანიზაციისა, რომლის უწყებამაც მიანიჭა ნომერი საპრიორიტეტო განაცხადს;
- (44) დამცავი საბუთის ჯერ არმქონე, მაგრამ ექსპერტიზაგავლილი განაცხადის გამოქვეყნების თარიღი და ბიულეტენის ნომერი;
- (45) რეგისტრაცია გავლილი საპატენტო საბუთის გამოქვეყნების თარიღი;
- (51) საერთაშორისო საპატენტო კლასიფიკაციის ინდექსი;
- (54) გამოგონების დასახელება;
- (57) რეფერატის ტექსტი;
- (60) სრულ ექსპერტიზაგავლილ გამოგონებაზე უცხოური საპატენტო უწყების მიერ გაცემული დამცავი საბუთის ნომერი, თარიღი, რომლიდანაც იწყება ამ დამცავი საბუთის მოქმედება, და კოდი ქვეყნისა ან რეგიონული ორგანიზაციისა, რომლის უწყებამაც გასცა ეს დამცავი საბუთი;
- (62) უფრო აღრინდელი განაცხადის ნომერი და, თუ შესაძლებელია, წარდგენის თარიღი გამოცალკეებულ განაცხადის შემთხვევაში;
- (71) განმცხადებლის სახელი, გვარი (ქვეყნის კოდი)*;
- (72) გამომგონებელის სახელი, გვარი (ქვეყნის კოდი);
- (73) პატენტმფლობელის სახელი, გვარი (ქვეყნის კოდი), მისამართი;
- (74) წარმომადგენლის ან პატენტრწმუნებულის სახელი, გვარი;
- (85) საერთაშორისო განაცხადის ეროვნული ფაზის დაწყების თარიღი;
- (86) საერთაშორისო განაცხადის ნომერი და შეტანის თარიღი;
- (87) საერთაშორისო განაცხადის გამოქვეყნების ნომერი და თარიღი.

* ორიდული პირის შემთხვევაში ჩაიწერება მისი სახელწოდება

**საერთაშორისო კოდეზი ბიბლიოგრაფიული მონაცემების
ილენტიფიკაციისათვის**

(სამრეწველო ნიმუშები)

- (10) განაცხადის გამოქვეყნების ნომერი;
- (11) პატენტის ნომერი და სახეობის უკოდი ან რეგისტრაციის ნომერი;
- (15) რეგისტრაციის თარიღი/პატენტის გაგრძელების თარიღი;
- (18) პატენტის ან რეგისტრაციის მოქმედების ვადის გასვლის სავარაუდო თარიღი;
- (21) განაცხადის ნომერი;
- (22) განაცხადის შეტანის თარიღი;
- (23) საგამოყენო პრიორიტეტის თარიღი ან აღრინდელი პრიორიტეტის მქონე განაცხადის შეტანის თარიღი და, თუ შესაძლებელია, განაცხადის ნომერი;
- (24) თარიღი, რომლიდანაც იწყება პატენტის მოქმედება;
- (28) სამრეწველო ნიმუშების რაოდენობა განაცხადში;
- (30) საპრიორიტეტო მონაცემები (განაცხადის ნომერი, განაცხადის შეტანის თარიღი და ორასოიანი უკოდი იმ ორგანიზაციის იდენტიფიკაციისათვის, სადაც იყო წარდგენილი საპრიორიტეტო განაცხადი);
- (31) საპრიორიტეტო განაცხადის ნომერი;
- (32) საპრიორიტეტო განაცხადის შეტანის თარიღი;
- (33) უკოდი ქვეყნისა ან რეგიონული ორგანიზაციისა, რომლის უწყებამაც მიანიჭა ნომერი საპრიორიტეტო განაცხადს;
- (34) ისმო-ს სტანდარტის - შთ.3 შესაბამისი ორასოიანი უკოდი იმ ორგანიზაციის იდენტიფიკაციისათვის, სადაც იყო წარდგენილი საპრიორიტეტო განაცხადი;
- (44) სამრეწველო ნიმუშის გამოქვეყნების თარიღი და ბიულეტენის ნომერი (პირველი პუბლიკაცია);
- (45) საერთაშორისო ბიუროს მიერ დარეგისტრირებული სამრეწველო ნიმუშის გამოქვეყნების თარიღი და ბიულეტენის ნომერი;
- (51) სამრეწველო ნიმუშების საერთაშორისო კლასიფიკაცია (ლოჯარნოს კლასიფიკაციის კლასი და ქვეკლასი);
- (54) სამრეწველო ნიმუშის დასახელება;
- (55) სამრეწველო ნიმუშის გამოსახულება;
- (57) სამრეწველო ნიმუშის არსებითი ნიშნების აღწერა, ფერის ჩათვლით;
- (62) აღრინდელი განაცხადის, რეგისტრაციის ან საბუთის ნომერი და, თუ შესაძლებელია, წარდგენის თარიღი, გამოცალკევებული განაცხადის შემთხვევაში;
- (71) განმცხადებლის სახელი, გვარი (ქვეყნის უკოდი)*, მისამართი;
- (72) ავტორის სახელი, გვარი (ქვეყნის უკოდი);
- (73) პატენტმფლობელის სახელი, გვარი (ქვეყნის უკოდი), მისამართი;
- (74) წარმომადგენლის სახელი, გვარი და მისამართი;
- (81) შესაბამისი მონაწილე მხარეები **
 - II. მონაწილე მხარეები, აღნიშნული 1960 წლის აქტის თანახმად
 - III. მონაწილე მხარეები, აღნიშნული 1999 წლის აქტის თანახმად
- (85) მფლობელის მუდმივი საცხოვრებელი ადგილი **;
- (86) მფლობელის მოქალაქეობა **;
- (87) მფლობელის საცხოვრებელი ადგილი **;
- (88) ქვეყანა, სადაც მფლობელს აქვს ნამდვილი და მოქმედი სამრეწველო ან სავაჭრო სანარმო **

* იურიდიული პირის შემთხვევაში ჩაიწერება მისი სახელწოდება

** (81), (85), (86), (87), (88) უკოდების მონაცემების აღნიშვნებისათვის გამოიყენება ისმო-ს სტანდარტის - ST.3 შესაბამისი ორასოიანი უკოდი

გამოგონებებისა და სასარგებლო მოდელების საერთაშორისო კლასიფიკაციის ინდექსები

- განყოფილება A – ადამიანის პირველადი მოთხოვნების საგნები
განყოფილება B – ტექნოლოგიური პროცესები; ტრანსპორტირება
განყოფილება C – ქიმია; მეტალურგია
განყოფილება D – საფეიქრო ნაწარმი; ქაღალდი
განყოფილება E – მშენებლობა; სამთო საქმე; სტაციონარული ნაგებობები
განყოფილება F – მექანიკა; განათება; გათბობა; იარაღი; ასაფეთქებელი
სამუშაოები
განყოფილება G – ფიზიკა
განყოფილება H – ელექტრობა
-

ბიულეტენში გამოქვეყნებული კოდები

- (21) AP 0000 000000 – გამოგონებაზე განაცხადის ნომერი;
(10) AP 0000 0000 A – გამოგონებაზე განაცხადის გამოქვეყნების ნომერი
(პირველი პუბლიკაცია);
(11) P 0000 0000 B – გამოგონების პატენტის ნომერი (მეორე პუბლიკაცია);
(21) API 0000 000000 – შემოტანილ პატენტზე განაცხადის ნომერი;
(11) PI 0000 0000 A – შემოტანილი პატენტის ნომერი (პირველი
პუბლიკაცია);
(21) AU 0000 000000 – სასარგებლო მოდელებზე განაცხადის ნომერი;
(10) AU 0000 000 U – სასარგებლო მოდელებზე განაცხადის გამოქვეყნების
ნომერი (პირველი პუბლიკაცია);
(11) U 0000 000 Y – სასარგებლო მოდელების პატენტის ნომერი
(მეორე პუბლიკაცია);
(21) AD 0000 000000 – სამრეწველო ნიმუშზე განაცხადის ნომერი;
(10) AD 0000 000 S – სამრეწველო ნიმუშზე განაცხადის გამოქვეყნების
ნომერი (პირველი პუბლიკაცია);
(11) D 0000 000 S – სამრეწველო ნიმუშის პატენტის ნომერი (მეორე
პუბლიკაცია)

**ორასოიანი კოდები და მათი შესაბამისი სახელმწიფოების,
საერთაშორისო და რეგიონალური ორგანიზაციების დასახელება**

(ისმოს სტანდარტი 3)

AD	ანდორა	CK	კუეის კუნძულები
AE	არაბთა გაერთიანებული საამიროები	CL	ჩილე
AF	ავღანეთი	CM	კამერუნი
AG	ანტიგუა და ბარბუდა	CN	ჩინეთი
AI	ანგილია	CO	კოლუმბია
AL	ალბანეთი	CR	კოსტა-რიკა
AM	სომხეთი	CU	კუბა
AN	ანტილის კუნძულები (ნიდერლანდები)	CV	მწვანე კონცხის კუნძულები
AO	ანგოლა	CY	კვიპროსი
AP	საწარმოო საკუთრების აფრიკის რეგიონალური ორგანიზაცია	CZ	ჩეხიის რესპუბლიკა
AR	არგენტინა	DE	გერმანია
AT	ავსტრია	DJ	ჯიბუტი
AU	ავსტრალია	DK	დანია
AW	არუბა	DM	დომინიკა
AZ	აზერბაიჯანი	DO	დომინიკელთა რესპუბლიკა
BA	ბოსნია და ჰერცეგოვინა	DZ	ალჟირი
BB	ბარბადოსი	EA	ევრაზიის საპატენტო ორგანიზაცია (EAPO)
BD	ბანგლადეში	EC	ეკვადორი
BE	ბელგია	EE	ესტონეთი
BF	ბურკინა-ფასო	EG	ეგვიპტე
BG	ბულგარეთი	EH	დასავლეთი საჰარა
BH	ბაჰრეინი	EM	შინაგანი ბაზრის ჰარმონიზაციის უწყება (სასაქონლო ნიშნები და სამრეწველო ნიმუშები (OHIM) ევროპის საპატენტო უწყება
BI	ბურუნდი	EP	
BJ	ბენინი	ER	ერიტრეა
BM	ბერმუდის კუნძულები	ES	ესპანეთი
BN	ბრუნეი-დარუსალამი	ET	ეთიოპია
BO	ბოლივია	FI	ფინეთი
BR	ბრაზილია	FJ	ფიჯი
BS	ბაჰამის კუნძულები	FK	ფოლკლენდის კუნძულები
BT	ბჰუტანი	FO	ფარერის კუნძულები
BV	ბუვეტის კუნძულები	FR	საფრანგეთი
BW	ბოტსვანა	GA	გაბონი
BX	ბენელუქსის სასაქონლო ნიშნების უწყება (BBM) და ბენელუქსის სამრეწველო ნიშნების უწყება (BBDM)	GB	დიდი ბრიტანეთი
BY	ბელორუსია	GD	გრენლანდია
BZ	ბელიზი	GE	საქართველო
CA	კანადა	GH	განა
CD	კონგოს დემოკრატიული რესპ.	GI	გიბრალტარი
CF	ცენტრალური აფრიკის რესპ.	GL	გრენლანდია
CG	კონგო	GM	გამბია
CH	შვეიცარია	GN	გვინეა
CI	კოტ-დ'ივუარი	GQ	ეკვატორული გვინეა

GR	საბერძნეთი	MA	მაროკო
GS	სამხრეთი ჯორჯია და სამხრეთი სენდ-ვიჩის კუნძულები	MC	მონაკო
GT	გვატემალა	MD	მოლდავეთი
GW	გვინეა-ბისაუ	MG	მადაგასკარი
GY	გაიანა	MK	მაკედონია ყოფილი იუგოსლავია
HK	ჰონკონგი	ML	მალი
HN	ჰონდურასი	MM	მიანმა
HR	ხორვატია	MN	მონღოლეთი
HT	ჰაიტი	MO	მაკაო
HU	უნგრეთი	MP	ჩრდ. მარიანას კუნძულები
IB	ინტელექტუალური საკუთრების მსოფლიო ორგანიზაციის (WIPO) საერთაშორისო ბიურო	MR	მავრიტანია
ID	ინდონეზია	MS	მონსერატი
IE	ირლანდია	MT	მალტა
IL	ისრაელი	MU	მავრიკია
IN	ინდოეთი	MV	მალდივი
IQ	ერაყი	MX	მექსიკა
IR	ირანის ისლამური რესპუბლიკა	MW	მალავი
IS	ისლანდია	MY	მალაიზია
IT	იტალია	MZ	მოზამბიკი
JM	იამაიკა	NA	ნამიბია
JO	იორდანია	NE	ნიგერი
JP	იაპონია	NG	ნიგერია
KE	კენია	NI	ნიჟარაგუა
KG	ყირგიზეთი	NL	ნიდერლანდები
KH	კამპუჩია	NO	ნორვეგია
KI	კირიბატი	NP	ნეპალი
KM	კომორის კუნძულები	NR	ნაურუ
KN	სენტ-კიტსი და ნევისი	NZ	ახალი ზელანდია
KP	კორეის სახალხო დემოკრატიული რესპუბლიკა	OA	აფრიკის ინტელექტუალური საკუთრების ორგანიზაცია (OAPI)
KR	კორეის რესპუბლიკა	OM	ომანი
KW	კუვეიტი	PA	პანამა
KY	კაიმანის კუნძულები	PE	პერუ
KZ	ყაზახეთი	PG	პაპუა-ახალი გვინეა
LA	ლაოსი	PH	ფილიპინები
LB	ლიბანი	PK	პაკისტანი
LC	სენტ-ლუსია	PL	პოლონეთი
LI	ლიხტენშტაინი	PT	პორტუგალია
LK	შრი-ლანკა	PW	პალაუ
LR	ლიბერია	PY	პარაგვაი
LS	ლესოტო	QA	კატარი
LT	ლიტვა	RO	რუმინეთი
LU	ლუქსემბურგი	RU	რუსეთის ფედერაცია
LV	ლატვია	RW	რუანდა
LY	ლიბია	SA	საუდის არაბეთი

SB	სოლომონის კუნძულები	TR	თურქეთი
SC	სეიშელის კუნძულები	TT	ტრინიდადი და ტობაგო
SD	სუდანი	TV	ტუვალუ
SE	შვედეთი	TW	ტაივანი, ჩინეთის პროვინცია
SG	სინგაპური	TZ	ტანზანია
SH	წმინდა ელენეს კუნძული	UA	უკრაინა
SL	სლოვენია	UG	უგანდა
SK	სლოვაკია	US	აშშ
SL	სიერა-ლეონე	UY	ურუგვაი
SM	სან-მარინო	UZ	უზბეკეთი
SN	სენეგალი	VA	ვატიკანი
SO	სომალი	VC	სენტ-ვინსენტი და გრენადინები
SR	სურინამი	VE	ვენესუელა
ST	სან-ტომე და პრინსიპი	VG	ვირჯინის კუნძულები (ბრიტანეთი)
SV	სალვადორი	VN	ვიეტნამი
SY	სირია	VU	ვანუატუ
SZ	სვაზილენდი	WO	WIP-ინტელექტუალური საკუთრების მსოფლიო ორგანიზაცია
TC	თერქსის და ჯაიკოსის კუნძულები	WS	სამოა
TD	ჩადი	YE	იემენი
TG	ტოგო	YU	იუგოსლავია
TH	ტაილანდი	ZA	სამხრეთი აფრიკა
TJ	ტაჯიკეთი	ZM	ზამბია
TM	თურქმენეთი	ZW	ზიმბაბვე
TN	ტუნისი		
TO	ტონგა		
TP	აღმოსავლეთი ტიმორი		

1. შემოტანილი კატენტი

ბანყოფილება A

A 61

(11) PI 2008 4355 B (51) Int. Cl. (2006)
A 61 K 31/41
A 61 P 39/04
C 07 D 249/08
C 07 D 401/06

(21) API 2007 010266 (22) 2007 09 14

(24) 2007 09 14

(60) EP 0914 118; 2002 10 23

(73) ნოვარტის აგ.(CH)

ლიხტშტრასე 35,CH-4056 ბაზელი (CH)

(72) რენე ლატმანი (CH);

პიერ აკლინი (CH)

(74) გურამ ციციშვილი

(54) ჩანაცვლებული 3,5-დიფენილ-1,2,4-

ტრიაზოლები და მათი გამოყენება

ფარმაცევტულ მეთალურ ხელატებად

(57) 3,5-დიფენილ-1,2,4-ტრიაზოლებს, ფორ-
მულით (I)

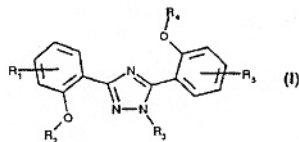

გააჩნია სასარგებლო ფარმაცევტული თვისებები და განსაკუთრებით აქტიურია, როგორც რკინის ხელატორები. მათ იყენებენ თბილსისხლიანი ცხოველების ორგანიზმში რკინის ჭარბ შემცველობასთან დაკავშირებული დაავადებების სამკურნალოდ.

მუხლები: 10 დამოუკიდებელი

4 დამოკიდებული

2. გამოგონებები

2.1. პატენტები გამოგონებებზე (მეორე პუბლიკაცია)

განყოფილება A

A 61 P 3/04

A 61 P 9/10

A 01

(11) P 2008 4356 B (51) Int. Cl. (2006)
A 01 B 79/02
A 01 G 23/02

(10) AP 2007 8981 A (44) 11(231)/2007

(21) AP 2005 008981

(22) 2005 09 15

(24) 2005 09 15

(73) გურამ კილასონია (GE)

ნიკეას ქ. 2/37, 4600, ქუთაისი (GE);

კობა კილასონია (GE)

ნიკეას ქ. 2/37, 4600, ქუთაისი (GE)

(72) გურამ კილასონია (GE);

კობა კილასონია (GE)

(54) *შპრდობის პროზიისაგან დაცვის ხერხი*

(10) AP 2007 9563 A (44) 23(243)/2007

(21) AP 2005 009563

(22) 2005 01 24

(24) 2005 01 24

(31) 60/541.678; 60/633,763

(32) 2004 02 04; 2004 12 06

(33) US; US

(86) PCT/IB2005/000167, 2005 01 24

(73) ფაიზერ პროდაქტს ინკ. (US)

ისტერნ პოინტ როუდ, გროტონ, შტატი

კონექტიკუტი 06340 (US)

(72) პიტერ ბერტინატო (US);

მიშელ ანდრე კუტიურიე (CA);

ერნესტ სეიჩი ჰამანაკა (US);

მარკუს დუგლას ევინგი (US);

რალფ პელტონ რობინსონ უმც. (US);

დერეკ ლოურენს ტიკნერი (US)

(74) შალვა გვარამაძე

(54) *ჩანაცვლებული ძინოლინები*

განყოფილება C

C 07

(11) P 2008 4361 B (51) Int. Cl. (2006)
C 07 D 401/06
C 07 D 401/14
A 61 K 31/454
A 61 P 15/00

(10) AP 2007 9564 A (44) 23(243)/2007

(21) AP 2005 009564

(22) 2005 01 26

(24) 2005 01 26

(31) 0402492.3; 0412417.8; 0425530.3

(32) 2004 02 04; 2004 06 03; 2004 11 19

(33) GB; GB; GB

(86) PCT/IB2005/000208, 2005 01 26

(73) ფაიზერ ინკ. (US)

235 ისტ 42 სტრიტ, ნიუ-იორკი, შტატი

ნიუ-იორკი 10017 (US)

(72) ენდრიუ ენტონი კალაბრესი (GB);

დევიდ სებასტიენ ფრადეტი (FR);

დევიდ ჰეპვორთი (GB);

მარკ ლანსდელი (GB)

(74) შალვა გვარამაძე

(54) *პიპერიდინილკარბონილ-პიროლიდონები და მათი გამოყენება მელანოკორტინის აბრუნისთვის სახით*

(11) P 2008 4357 B (51) Int. Cl. (2006)

C 07 D 403/12

C 07 D 401/14

C 07 D 417/14

C 07 D 413/14

C 07 D 403/14

C 07 D 409/14

C 07 D 405/14

C 07 D 513/04

A 61 K 31/505

(10) AP 2007 9074 A (44) 21(241)/2007

(21) AP 2003 009074

(22) 2003 12 08

(24) 2003 12 08

(31) 60/435,670; 60/500,742

(32) 2002 12 20; 2003 09 05

(33) US; US

(86) PCT/IB2003/005883, 2003 12 08

(73) ფაიზერ პროდაქტს ინკ. (US)

ისტერნ პოინტ როუდ, გროტონ, შტატი

კონექტიკუტი 06340 (US)

(72) ჯონ ჩარლზ კათი (US);

მაიკლ ჯოზეფ ლუციო (US)

(74) შალვა გვარამაძე

(54) *პირიმიდინის წარმოებულები ანომალური უჯრედის ზრდის სამკურნალოდ*

(11) P 2008 4360 B (51) Int. Cl. (2006)
C 07 D 401/12
C 07 D 215/48
A 61 K 31/47
A 61 K 31/4709

(11) P 2008 4362 B (51) Int. Cl. (2006)

C 22 F 1/18

C 23 F 17/00

(10) AP 2007 9901 A (44) 23(243)/2007

(21) AP 2007 009901

- (22) 2007 03 01
- (24) 2007 03 01
- (73) ომარ მიქაძე (GE)
დიდი დიღომი, დემეტრე თავდადებულის ქ.12, ბ.8, 0131, თბილისი (GE);
ელგუჯა ქუთელია (GE)
დიღმის მას., V კვარტ., კორპ. 20, ბ.97, 0159, თბილისი (GE);
დავით გვენცაძე (GE)
ვაჟა-ფშაველას გამზ. V კვარტ., კორპ.4, ბ.154, 0186, თბილისი (GE);
ბორის ბულია (GE)
ოდესის ქ.29, 0160, თბილისი (GE);
ოლღა წურწუშია (GE)
გუთნის ქ.6, 0103, თბილისი (GE);
გიორგი მიქაძე (GE)
დიდი დიღომი, დემეტრე თავდადებულის ქ. 12, ბ. 8, 0131, თბილისი (GE)
- (72) ომარ მიქაძე (GE);
ელგუჯა ქუთელია (GE);
დავით გვენცაძე (GE);
ბორის ბულია (GE);
ოლღა წურწუშია (GE);
გიორგი მიქაძე (GE)
- (54) *რკინა-ქრომი-ალუმინის ფუძეზე შენადნობების ცვეთამუშავების გაზრდის ხერხი*

ბანყოფილება F

F 02

- (11) P 2008 4363 B (51) Int. Cl. (2006)
F 02 K 7/00
F 02 C 7/00
- (10) AP 2007 8490 A (44) 23(243)/2007
- (21) AP 2004 008490
- (22) 2004 11 04
- (24) 2004 11 04
- (73) მერაბ რუაძე (GE)
გურჯაანის რაიონი, სოფ. ჩუმლაყი, 1519 (GE)
- (72) მერაბ რუაძე (GE)
- (54) *რეაქტიული ძრავა*

F 03

- (11) P 2008 4358 B (51) Int. Cl. (2006)
F 03 D 7/00
- (10) AP 2007 9347 A (44) 23(243)/2007
- (21) AP 2006 009347
- (22) 2006 04 13
- (24) 2006 04 13
- (73) ზურაბ ახრახაძე (GE)
კაკაბაძის ქ. 12, 3900, სამტრედია (GE);
ჯონდო სანიკიძე (GE)

- ზაზიშვილის ქ. 115, 0101, თბილისი (GE);
ივერ მარუაშვილი (GE)
წმინდა სამების ქ. 43, 4600, ქუთაისი (GE)
- (72) ზურაბ ახრახაძე (GE);
ჯონდო სანიკიძე (GE);
ივერ მარუაშვილი (GE)
- (54) *ძარის ძრავას ბრუნვის სიხშირის სტაბილიზაციის მეთანიზმი*

F 25

- (11) P 2008 4364 B (51) Int. Cl. (2006)
F 25 D 3/10
- (10) AP 2007 8656 A (44) 23(243)/2007
- (21) AP 2005 008656
- (22) 2005 02 22
- (24) 2005 02 22
- (73) მერაბ რუაძე (GE)
გურჯაანის რაიონი, სოფ. ჩუმლაყი, 1519 (GE)
- (72) მერაბ რუაძე (GE)
- (54) *მაცივარი*

ბანყოფილება H

H 01

- (11) P 2008 4359 B (51) Int. Cl. (2006)
H 01 M 12/06
H 01 M 6/02
H 01 M 6/04
- (10) AP 2007 9546 A (44) 23(243)/2007
- (21) AP 2006 009546
- (22) 2006 07 28
- (24) 2006 07 28
- (73) უიული ქებაძე (GE)
ნუცუბიძის III მკრ., II კვარტ., კორპ.2, ბ. 69, 0183, თბილისი (GE);
ლიანა კაკურია (GE)
ნუცუბიძის III მკრ., II კვარტ., კორპ. 2, ბ.69, 0183, თბილისი (GE);
ნანა ბუთლიაშვილი (GE)
ფანასკერტელის ქ.კორპ.17, ბ.8, 0174, თბილისი (GE)
- (72) უიული ქებაძე (GE);
ლიანა კაკურია (GE);
ნანა ბუთლიაშვილი (GE)
- (54) *კაპრ-ლითონის სისტემის დენის მიმღები წყარო*

4. სამრეწველო ნიმუშები

4.1. პატენტის სამრეწველო ნიმუში (მეორე პუბლიკაცია)

(11) D 2008 337 S

(51) 08-05

(10) AD 2007 439 S

(44) 19(239)/2007

(21) AD 2007 000439

(22) 2007 07 09

(24) 2007 07 09

(18) 2012 07 09

(73) ბიჭიკო მაზანიშვილი (GE)

დიდი დილოში, იოანე პეტრიწის ქ., კორპ.

9ა, ბ. 33, 0131, თბილისი (GE);

თამილა რუაძე (GE)

დიდი დილოში, იოანე პეტრიწის ქ., კორპ.

9ა, ბ. 33, 0131, თბილისი (GE);

რევაზ მაზანიშვილი (GE)

დიდი დილოში, იოანე პეტრიწის ქ., კორპ.

9ა, ბ. 33, 0131, თბილისი (GE);

მედეა მაზანიშვილი (GE)

დიდი დილოში, იოანე პეტრიწის ქ., კორპ.

9ა, ბ. 33, 0131, თბილისი (GE)

(72) ბიჭიკო მაზანიშვილი (GE);

თამილა რუაძე (GE);

რევაზ მაზანიშვილი (GE);

მედეა მაზანიშვილი (GE)

(54) *მომნიშვნელის დასაჯებელი
ინსტრუმენტი*

სანაპიროს ქ. 1, 0600, დაბა

ახალგორი (GE)

(72) ზვიად ციკოლია (GE)

(54) *ბოთლი*

(11) D 2008 340 S

(51) 14-01

(10) AD 2008 455 S

(44) 1(245)/2008

(21) AD 2007 000455

(22) 2007 10 15

(24) 2007 10 15

(18) 2012 10 15

(73) ელგუჯა ტუჩაშვილი (GE)

სოფ. დილოში, 3305 (GE)

(72) ელგუჯა ტუჩაშვილი (GE)

(54) *მუსიკალური აპარატი*

(11) D 2008 338 S

(51) 08-05

(10) AD 2007 440 S

(44) 19(239)/2007

(21) AD 2007 000440

(22) 2007 07 09

(24) 2007 07 09

(18) 2012 07 09

(73) ბიჭიკო მაზანიშვილი (GE)

დიდი დილოში, იოანე პეტრიწის ქ., კორპ.

9ა, ბ. 33, 0131, თბილისი (GE);

თამილა რუაძე (GE)

დიდი დილოში, იოანე პეტრიწის ქ., კორპ.

9ა, ბ. 33, 0131, თბილისი (GE);

რევაზ მაზანიშვილი (GE)

დიდი დილოში, იოანე პეტრიწის ქ., კორპ.

9ა, ბ. 33, 0131, თბილისი (GE);

მედეა მაზანიშვილი (GE)

დიდი დილოში, იოანე პეტრიწის ქ., კორპ.

9ა, ბ. 33, 0131, თბილისი (GE)

(72) ბიჭიკო მაზანიშვილი (GE);

თამილა რუაძე (GE);

რევაზ მაზანიშვილი (GE);

მედეა მაზანიშვილი (GE)

(54) *მომნიშვნელი*

(11) D 2008 339 S

(51) 09-01

(10) AD 2007 456 S

(44) 23(243)/2007

(21) AD 2007 000456

(22) 2007 10 18

(24) 2007 10 18

(18) 2012 10 18

(73) ს.ს. "ლომისი" (GE)

5. სისტემური საძიებლები და შესაბამისობის სხრილები

5.1. ბამოზონებები (მეორე კუბლიკაცია)

5.1.1. საერთაშორისო კლასიფიკაციის ინდექსთან განაცხადის პატენტისა და გამოქვეყნების ნომრების შესაბამისობის ცხრილი

საერთაშორისო კლასიფიკაციის ინდექსი (51)	პატენტის ნომერი (11)	განაცხადის გამოქვეყნების ნომერი (10)
1	2	3
A 01 B 79/02; A 01 G 23/02	P 2008 4356 B	AP 2007 8981 A
A 61 K 31/41; A 61 P 39/04; C 07 D 249/08; C 07 D 401/06	PI 2008 4355 B	-
C 07 D 401/06, 401/14; A 61 K 31/454; A 61 P 15/00	P 2008 4361 B	AP 2007 9564 A
C 07 D 401/12, 215/48; A 61 K 31/47, 31/4709; A 61 P 3/04, 9/10	P 2008 4360 B	AP 2007 9563 A
C 07 D 403/12, 401/14, 417/14, 413/14, 403/14, 409/14, 405/14, 513/04; A 61 K 31/505	P 2008 4357 B	AP 2007 9074 A
C 22 F 1/18; C 23 F 17/00	P 2008 4362 B	AP 2007 9901 A
F 02 K 7/00; F 02 C 7/00	P 2008 4363 B	AP 2007 8490 A
F 03 D 7/00	P 2008 4358 B	AP 2007 9347 A
F 25 D 3/10	P 2008 4364 B	AP 2007 8656 A
H 01 M 12/06, 6/02, 6/04	P 2008 4359 B	AP 2007 9546 A

5.1.2. პატენტის ნომერთან განაცხადის გამოქვეყნების ნომრისა და საერთაშორისო კლასიფიკაციის ინდექსების შესაბამისობის ცხრილი

პატენტის ნომერი (11)	განაცხადის გამოქვეყნების ნომერი (10)	საერთაშორისო კლასიფიკაციის ინდექსი (51)
1	2	3
PI 2008 4355 B	-	A 61 K 31/41; A 61 P 39/04; C 07 D 249/08; C 07 D 401/06
P 2008 4356 B	AP 2007 8981 A	A 01 B 79/02; A 01 G 23/02
P 2008 4357 B	AP 2007 9074 A	C 07 D 403/12, 401/14, 417/14, 413/14, 403/14, 409/14, 405/14, 513/04; A 61 K 31/505
P 2008 4358 B	AP 2007 9347 A	F 03 D 7/00
P 2008 4359 B	AP 2007 9546 A	H 01 M 12/06, 6/02, 6/04
P 2008 4360 B	AP 2007 9563 A	C 07 D 401/12, 215/48; A 61 K 31/47, 31/4709; A 61 P 3/04, 9/10
P 2008 4361 B	AP 2007 9564 A	C 07 D 401/06, 401/14; A 61 K 31/454; A 61 P 15/00
P 2008 4362 B	AP 2007 9901 A	C 22 F 1/18; C 23 F 17/00
P 2008 4363 B	AP 2007 8490 A	F 02 K 7/00; F 02 C 7/00
P 2008 4364 B	AP 2007 8656 A	F 25 D 3/10

5.1.3. განაცხადის ნომერთან, განაცხადის გამოქვეყნების ნომრისა და პატენტის ნომრის შესაბამისობის ცხრილი

განაცხადის ნომერი (21)	განაცხადის გამოქვეყნების ნომერი (10)	პატენტის ნომერი (11)
1	2	3
AP 2004 008490	AP 2007 8490 A	P 2008 4363 B
AP 2005 008656	AP 2007 8656 A	P 2008 4364 B
AP 2005 008981	AP 2007 8981 A	P 2008 4356 B
AP 2003 009074	AP 2007 9074 A	P 2008 4357 B
AP 2006 009347	AP 2007 9347 A	P 2008 4358 B
AP 2006 009546	AP 2007 9546 A	P 2008 4359 B
AP 2005 009563	AP 2007 9563 A	P 2008 4360 B
AP 2005 009564	AP 2007 9564 A	P 2008 4361 B
AP 2007 009901	AP 2007 9901 A	P 2008 4362 B
API 2007 010266	-	PI 2008 4355 B

5.2. სასარგებლო მოდელები (მეორე პუბლიკაცია)

5.2.1. საერთაშორისო კლასიფიკაციის ინდექსთან განაცხადის პატენტისა და გამოქვეყნების ნომრების შესაბამისობის ცხრილი

საერთაშორისო კლასიფიკაციის ინდექსი (51)	პატენტის ნომერი (11)	განაცხადის გამოქვეყნების ნომერი (10)
1	2	3
A 61 K 36/00	U 2008 1413 Y	AU 2007 10005 U

5.2.2. პატენტის ნომერთან განაცხადის გამოქვეყნების ნომრისა და საერთაშორისო კლასიფიკაციის ინდექსების შესაბამისობის ცხრილი

პატენტის ნომერი (11)	განაცხადის გამოქვეყნების ნომერი (10)	საერთაშორისო კლასიფიკაციის ინდექსი (51)
1	2	3
U 2008 1413 Y	AU 2007 10005 U	A 61 K 36/00

5.2.3. განაცხადის ნომერთან, განაცხადის გამოქვეყნების ნომრისა და პატენტის ნომრის შესაბამისობის ცხრილი

განაცხადის ნომერი (21)	განაცხადის გამოქვეყნების ნომერი (10)	პატენტის ნომერი (11)
1	2	3
AU 2007 010005	AU 2007 10005 U	U 2008 1413 Y

5.3. სამრეწველო ნიმუშები (მეორე პუბლიკაცია)

5.3.1. საერთაშორისო კლასიფიკაციის ინდექსთან განაცხადის პატენტისა და გამოქვეყნების ნომრების შესაბამისობის ცხრილი

საერთაშორისო კლასიფიკაციის ინდექსი (51)	პატენტის ნომერი (11)	განაცხადის გამოქვეყნების ნომერი (10)
1	2	3
08-05	D 2008 337 S	AD 2007 439 S
08-05	D 2008 338 S	AD 2007 440 S
09-01	D 2008 339 S	AD 2007 456 S
14-01	D 2008 340 S	AD 2008 455 S

5.3.2. პატენტის ნომერთან განაცხადის გამოქვეყნების ნომრისა და საერთაშორისო კლასიფიკაციის ინდექსების შესაბამისობის ცხრილი

პატენტის ნომერი (11)	განაცხადის გამოქვეყნების ნომერი (10)	საერთაშორისო კლასიფიკაციის ინდექსი (51)
1	2	3
D 2008 337 S	AD 2007 439 S	08-05
D 2008 338 S	AD 2007 440 S	08-05
D 2008 339 S	AD 2007 456 S	09-01
D 2008 340 S	AD 2008 455 S	14-01

5.3.3. განაცხადის ნომერთან, განაცხადის გამოქვეყნების ნომრისა და პატენტის ნომრის შესაბამისობის ცხრილი

განაცხადის ნომერი (21)	განაცხადის გამოქვეყნების ნომერი (10)	პატენტის ნომერი (11)
1	2	3
AD 2007 000439	AD 2007 439 S	D 2008 337 S
AD 2007 000440	AD 2007 440 S	D 2008 338 S
AD 2007 000455	AD 2008 455 S	D 2008 340 S
AD 2007 000456	AD 2007 456 S	D 2008 339 S

6. სამრეწველო ნიმუშები, რომლებიც რეგისტრირებულია საქართველოს ბიუროში ჰაბის შეთანხმების 1960 წლის აქტისა და/ან 1999 წლის შენების აქტის თანახმად, საქართველოს ტერიტორიაზე უშუალოდ გავრცელების მოთხოვნით

ამ გამოქვეყნებიდან სამი თვის განმავლობაში ნებისმიერ დაინტერესებულ პირს უფლება აქვს შეედავოს საქართველოს ტერიტორიაზე აღნიშნული სამრეწველო ნიმუშების საერთაშორისო რეგისტრაციის გავრცელებას საქართველოს საპატენტო კანონის მოთხოვნათა გათვალისწინებით (მუხლი 68).

ქვემოთ მოყვანილი სამრეწველო ნიმუშების გაცნობა შესაძლებელია "საქპატენტის" ბიბლიოთეკაში, აგრეთვე ინტერნეტში შემდეგ მისამართზე:

<http://oami.eu.int/en/design/bull.htm>

- (11) DM/069263 (51) 12-16
- (15) 2007 09 13
- (45) 2008/02 (2008 03 31)
- (22) 2007 09 13
- (28) 1
- (30) 16.05.2007; 40702562.6; DE
- (73) DAIMLERCHRYSLER AG Mercedesstrasse 137, 70327 Stuttgart (DE)
- (86) DE
- (87) DE
- (88) DE
- (81) II. BG, BX, CH, FR, GE, GR, HR, HU, IT, KP, MD, ME, MK, RO, RS, SI, UA.
- (54) Grille (Radiator-) for vehicles
- (55)

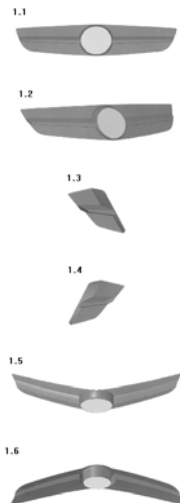

- (11) DM/069671 (51) 10-02
- (15) 2008 02 14
- (45) 2008/02 (2008 03 31)
- (22) 2008 02 14
- (28) 2
- (73) SWATCH AG (SWATCH SA)(SWATCH LTD) Jakob-Stämpfli-Strasse 94, CH-2502 BIEL/BIENNE (CH)
- (85) CH
- (86) CH
- (87) CH
- (88) CH
- (89) CH
- (81) I. AN, ID, TN. II. BZ, KP, MA, MC, ME, RS. III. AL, AM, CH, EG, EM, GE, HR, KG, LI, MD, MK, MN, SG, TR, UA

- (72) 1. Patrizio VITA, SWATCHLAB, Via Archimede 6, IT-20129 MILANO; 2. Danilo SALA, SWATCHLAB, Via Archimede 6, IT-20129 MILANO
- (54) 1.-2. Wristwatches
- (55) See color image of design (p. 96)



- (11) DM/069678 (51) 07-02
- (15) 2007 06 21
- (45) 2008/02 (2008 03 31)
- (22) 2007 06 21
- (28) 1
- (30) 27.12.2006; 406 06 524.1; DE
- (73) ELECTROLUX HOME PRODUCTS CORPORATION N.V. Belgicastraat 17, B-1930 Zaventem (BE)
- (86) BE
- (87) BE
- (88) BE
- (81) II. CH, GE, HR, KG, LI, MC, MD, ME, MK, RS, UA.
- (72) Heinz-Peter Huxhold, Unterfarmbacher Str. 270, 90766 Fürth, Germany
- (54) Oven door
- (55)

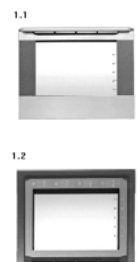



(11) DM/069683 (51) 10-07
 (15) 2008 02 01
 (45) 2008/02 (2008 03 31)
 (22) 2008 02 01
 (28) 1
 (73) TISSOT S.A. Chemin des Tourelles 17, CH-2400 LE LOCLE (CH)
 (85) CH
 (86) CH
 (87) CH
 (88) CH
 (89) CH
 (81) I. AN, ID, TN. II. BZ, KP, MA, MC, ME, RS. III. AL, AM, CH, EG, EM, GE, HR, KG, LI, MD, MK, MN, SG, TR, UA
 (72) François Quentin, François Quentin Design, 7, passage des Charbonniers, F-75015 PARIS
 (54) 1. Watch case
 (55)



(11) DM/069732 (51) 10-02
 (15) 2008 01 31
 (45) 2008/02 (2008 03 31)
 (22) 2008 01 31
 (28) 1
 (73) SWATCH AG (SWATCH SA) (SWATCH LTD.) Jakob-Stämpfli-Strasse 94, CH-2502 Biel/Bienne (CH)
 (85) CH
 (86) CH
 (87) CH
 (88) CH
 (89) CH
 (81) I. AN, ID, TN. II. BZ, KP, MA, MC, ME, RS. III. AL, AM, CH, EG, EM, GE, HR, KG, LI, MD, MK, MN, SG, TR, UA
 (72) Luca FORCOLINI, Via Matteotti 94, IT-13888 ZUBIENA



(11) DM/069730 (51) 10-02
 (15) 2008 02 14
 (45) 2008/02 (2008 03 31)
 (22) 2008 02 14
 (28) 1
 (73) SWATCH AG (SWATCH SA)(SWATCH LTD) Jakob-Stämpfli-Strasse 94, CH-2502 BIEL/BIENNE (CH)
 (85) CH
 (86) CH
 (87) CH
 (88) CH
 (89) CH
 (81) I. AN, ID, TN. II. BZ, KP, MA, MC, ME, RS. III. AL, AM, CH, EG, EM, GE, HR, KG, LI, MD, MK, MN, SG, TR, UA
 (72) Adelina BISSOLO, SWATCHLAB, Via Archimede 6, IT-20129 MILANO
 (54) Wristwatch
 (55)



(11) DM/069732 (51) 10-02
 (15) 2008 01 31
 (45) 2008/02 (2008 03 31)
 (22) 2008 01 31
 (28) 1
 (73) SWATCH AG (SWATCH SA) (SWATCH LTD.) Jakob-Stämpfli-Strasse 94, CH-2502 Biel/Bienne (CH)
 (85) CH
 (86) CH
 (87) CH
 (88) CH
 (89) CH
 (81) I. AN, ID, TN. II. BZ, KP, MA, MC, ME, RS. III. AL, AM, CH, EG, EM, GE, HR, KG, LI, MD, MK, MN, SG, TR, UA
 (72) Luca FORCOLINI, Via Matteotti 94, IT-13888 ZUBIENA

(54) Wristwatch
(55)



(11) DM/069733 (51) 10-02
(15) 2008 01 31
(45) 2008/02 (2008 03 31)
(22) 2008 01 31
(28) 2
(73) SWATCH AG (SWATCH SA) (SWATCH LTD.) Jakob-Stämpfli-Strasse 94, CH-2502 Biel/Bienne (CH)
(85) CH
(86) CH
(87) CH
(88) CH
(89) CH
(81) I. AN, ID, TN. II. BZ, KP, MA, MC, ME, RS. III. AL, AM, CH, EG, EM, GE, HR, KG, LI, MD, MK, MN, SG, TR, UA
(72) Caroline CHARLES, 4, place Paul Vaillant Couturier, F-92130 ISSY-LES-MOULINEAUX; Danilo SALA, SWATCHLAB, Via Archimede 6, IT-20129 MILANO.
(54) 1.-2. Wristwatches
(55) See color image of design (p. 96)



(11) DM/069734 (51) 09-01
(15) 2008 01 31
(45) 2008/02 (2008 03 31)
(22) 2008 01 31
(28) 1
(73) OMEGA SA (OMEGA AG) (OMEGA LTD.) Jakob-Stämpfli-Strasse 96, CH-2502 Biel/Bienne (CH)
(85) CH
(86) CH

(87) CH
(88) CH
(89) CH
(81) I. AN, ID, TN. II. BZ, KP, MA, MC, ME, RS. III. AL, AM, CH, EG, EM, GE, HR, KG, LI, MD, MK, MN, SG, TR, UA
(72) Claus-Christian ECKHARDT, Sallstrasse 41, D-30171 HANNOVER; Norbert HOLZNER, Route de la Forge 35, CH-1753 MATRAN
(54) Perfume bottle
(55)



(11) DM/069735 (51) 10-02
(15) 2008 01 31
(45) 2008/02 (2008 03 31)
(22) 2008 01 31
(28) 2
(73) SWATCH AG (SWATCH SA) (SWATCH LTD.) Jakob-Stämpfli-Strasse 94, CH-2502 Biel/Bienne (CH)
(85) CH
(86) CH
(87) CH
(88) CH
(89) CH

(81) I. AN, ID, TN. II. BZ, KP, MA, MC, ME, RS. III. AL, AM, CH, EG, EM, GE, HR, KG, LI, MD, MK, MN, SG, TR, UA
 (72) 1. Walter GARRO, SWATCHLAB, Via Archimede 6, IT-20129 MILANO; 2. Patrizio VITA, SWATCHLAB, Via Archimede 6, IT-20129 MILANO
 (54) 1.-2. Wristwatches
 (55) See color image of design (p. 96)



(15) 2008 01 31
 (45) 2008/02 (2008 03 31)
 (22) 2008 01 31
 (28) 2
 (73) SWATCH AG (SWATCH SA) (SWATCH LTD.) Jakob-Stämpfli-Strasse 94, CH-2502 Biel/Bienne (CH)
 (85) CH
 (86) CH
 (87) CH
 (88) CH
 (89) CH
 (81) I. AN, ID, TN. II. BZ, KP, MA, MC, ME, RS. III. AL, AM, CH, EG, EM, GE, HR, KG, LI, MD, MK, MN, SG, TR, UA
 (72) No. 1 Adelina BISSOLO, SWATCHLAB, Via Archimede 6, IT-20129 MILANO; No. 2 Francesca ERRANI, SWATCHLAB, Via Archimede 6, IT-20129 MILANO
 (54) 1.-2. Wristwatches
 (55)

(11) DM/069736 (51) 10-02
 (15) 2008 01 31
 (45) 2008/02 (2008 03 31)
 (22) 2008 01 31
 (28) 1
 (73) TISSOT S.A. Chemin des Tourelles 17, CH-2400 LE LOCLE (CH)
 (85) CH
 (86) CH
 (87) CH
 (88) CH
 (89) CH
 (81) I. AN, ID, TN. II. BZ, KP, MA, MC, ME, RS. III. AL, AM, CH, EG, EM, GE, HR, KG, LI, MD, MK, MN, SG, TR, UA
 (72) BRAVO MARINHO Paulo Manuel, Chemin de la Forêt 3, CH-2068 HAUTERIVE.
 (54) Watch case
 (55)



(11) DM/069737 (51) 10-02

(11) DM/069738 (51) 10-07
 (15) 2008 01 31
 (45) 2008/02 (2008 03 31)
 (22) 2008 01 31
 (28) 9
 (73) MONTRES JAQUET DROZ SA (MONTRES JAQUET DROZ AG) (MONTRES JAQUET DROZ LTD.) 5, rue Jaquet Droz, CH-2300 La Chaux-de-Fonds (CH)
 (85) CH
 (86) CH
 (87) CH
 (88) CH

(89) CH

(81) I. AN, ID, TN. II. BZ, KP, MA, MC, ME, RS. III. AL, AM, CH, EG, EM, GE, HR, KG, LI, MD, MK, MN, SG, TR, UA

(72) Manuel EMCH, MONTRES JAQUET DROZ SA (Montres Jaquet Droz AG) (Montres Jaquet Droz Ltd), 5, rue Jaquet Droz, CH-2300 LA CHAUX-DE-FONDS

(54) 1.-9. Dials

(55)

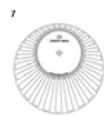
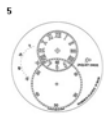

(86) CH

(87) CH

(88) CH

(89) CH

(81) I. AN, ID, TN. II. BZ, KP, MA, MC, ME, RS. III. AL, AM, CH, EG, EM, GE, HR, KG, LI, MD, MK, MN, SG, TR, UA

(72) 1. et 2. Alessandra FORNARI, SWATCHLAB, Via Archimede 6, IT-20129 MILANO; 3. Rossana BOFFI, SWATCHLAB, Via Archimede 6, IT-20129 MILANO

(54) 1.-3. Watch bracelets

(55)

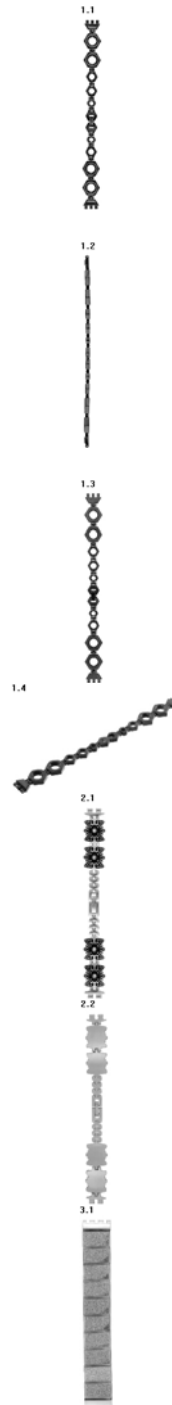

(11) DM/069744 (51) 10-07

(15) 2008 02 14

(45) 2008/02 (2008 03 31)

(22) 2008 02 14

(28) 3

(73) SWATCH AG (SWATCH SA)(SWATCH LTD) Jakob-Stämpfli-Strasse 94, CH-2502 BIEL/BIENNE (CH)

(85) CH

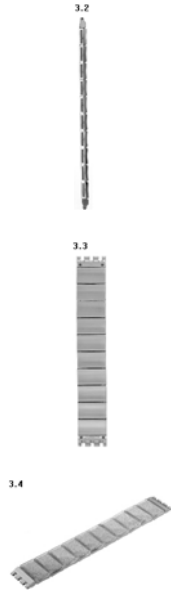

(11) DM/069745 (51) 10-02
 (15) 2008 02 14
 (45) 2008/02 (2008 03 31)
 (22) 2008 02 14
 (28) 4
 (73) SWATCH AG (SWATCH SA)(SWATCH LTD) Jakob-Stämpfli-Strasse 94, CH-2502 BIEL/BIENNE (CH)
 (85) CH
 (86) CH
 (87) CH
 (88) CH
 (89) CH
 (81) I. AN, ID, TN. II. BZ, KP, MA, MC, ME, RS. III. AL, AM, CH, EG, EM, GE, HR, KG, LI, MD, MK, MN, SG, TR, UA
 (72) 1. Rossana BOFFI, SWATCHLAB, Via Archimede 6, IT-20129 MILANO; 2. Alessandra FORNARI, SWATCHLAB, Via Archimede 6, IT-20129 MILANO; 3. et 4. Francesca ERRANI, SWATCHLAB, Via Archimede 6, IT-20129 MILANO.
 (54) 1.-4. Wristwatches
 (55) See color image of design (p. 96)

(11) DM/069746 (51) 10-02
 (15) 2008 02 14
 (45) 2008/02 (2008 03 31)
 (22) 2008 02 14
 (28) 7
 (73) SWATCH AG (SWATCH SA)(SWATCH LTD) Jakob-Stämpfli-Strasse 94, CH-2502 BIEL/BIENNE (CH)
 (85) CH
 (86) CH
 (87) CH
 (88) CH
 (89) CH
 (81) I. AN, ID, TN. II. BZ, KP, MA, MC, ME, RS. III. AL, AM, CH, EG, EM, GE, HR, KG, LI, MD, MK, MN, SG, TR, UA
 (72) 1. Alessandra FORNARI, SWATCHLAB, Via Archimede 6, IT-20129 MILANO; 2. et 5. Giuseppe DEL GRECO, SWATCHLAB, Via Archimede 6, IT-20129 MILANO; 3. Claudia CARIERI, SWATCHLAB, Via Archimede 6, IT-20129 MILANO; 4. et 7. Francesca ERRANI, SWATCHLAB, Via Archimede 6, IT-20129 MILANO; 6. Adelina BISSOLO, SWATCHLAB, Via Archimede 6, IT-20129 MILANO
 (54) 1.-7. Wristwatches
 (55) See color image of design (p. 96)





(86) CH
 (87) CH
 (88) CH
 (89) CH
 (81) I. AN, ID, TN. II. BZ, KP, MA, MC, ME, RS.
 III. AL, AM, CH, EG, EM, GE, HR, KG, LI, MD,
 MK, MN, SG, TR, UA
 (72) Rossana BOFFI, SWATCHLAB, Via
 Archimede 6, IT-20129 MILANO
 (54) Wristwatch
 (55)



(11) DM/069751 (51) 10-02
 (15) 2008 02 21
 (45) 2008/02 (2008 03 31)
 (22) 2008 02 21
 (28) 8
 (73) ETA SA MANUFACTURE HORLOGERE
 SUISSE CH-2540 GRENCHEN (CH)
 (85) CH
 (86) CH
 (87) CH
 (88) CH
 (89) CH
 (81) I. AN, ID, TN. II. BZ, KP, MA, MC, ME, RS.
 III. AL, AM, CH, EG, EM, GE, HR, KG, LI, MD,
 MK, MN, SG, TR, UA
 (72) N° 1, 2, 4: Michaela KOCH,
 MICHADESIGN, Albert-Achilles-Strasse 2, D-
 10709 BERLIN; N° 3, 6: Thibaud DUBAYLE,
 DROLE DE TRIBU, Rue Pasteur 51, F-94000
 VILLEJUIF; N° 5, 7: Robin NYFELER, PAO
 DESIGN, Rue du Château 10, CH-2088
 CRESSIER; N° 8: Véronique STOLL, CDNP - A
 division of the Swatch Group Management
 Services Ltd, Schützengasse 30, CH-2540
 GRENCHEN
 (54) 1.-8. Wristwatches
 (55) See color image of design (p. 97)

(11) DM/069748 (51) 10-02
 (15) 2008 02 18
 (45) 2008/02 (2008 03 31)
 (22) 2008 02 18
 (28) 1
 (73) SWATCH AG (SWATCH SA)(SWATCH
 LTD) Jakob-Stämpfli-Strasse 94, CH-2502
 BIEL/BIENNE (CH)
 (85) CH





(73) SWATCH AG (SWATCH SA)(SWATCH LTD) Jakob-Stämpfli-Strasse 94, CH-2502 BIEL/BIENNE (CH)

(85) CH

(86) CH

(87) CH

(88) CH

(89) CH

(81) I. AN, ID, TN. II. BZ, KP, MA, MC, ME, RS. III. AL, AM, CH, EG, EM, GE, HR, KG, LI, MD, MK, MN, SG, TR, UA

(72) Damien GOYET, CDNP - A division of the Swatch Group Management Services Ltd., Schützengasse 30, CH-2540 GRENCHEM

(54) 1. Watch case

(55)



(11) DM/069762 (51) 10-07
(15) 2008 02 21
(45) 2008/02 (2008 03 31)
(22) 2008 02 21
(28) 1

(11) DM/069769 (51) 25-01

(15) 2008 01 28

(45) 2008/02 (2008 03 31)

(22) 2008 01 28

(28) 1

(73) DALO CATHERINE 14bis, rue Georges Léger, F-28130 ST MARTIN DE NIGELLES (FR)

(85) FR

(86) FR

(87) FR

(88) FR

(89) FR

(81) I. AN, ID, TN. II. BJ, BZ, CI, GA, KP, MA, MC, ME, ML, NE, RS, SN, SR. III. AL, AM, BW,

CH, EG, GE, HR, IS, LI, MK, MN, NA, SG, TR,
UA

(54) Shelter

(55)



7. ოფისიალური შეტყობინება

7.1. კატეგორიები, რომლებზედაც გამოტანილია ძალის დაკარგვის გადასწავტილება (2008 წლის 1 კვარტალი)

7.1.1. გამოგონებები

№	საინტელექტუალური ნომერი	რეგისტრაციის ნომერი	ძალის დაკარგვის თარიღი
1	2	3	4
1.	1116	895(4894120)	2006 12 20
2.	1378	535(1581227)	2006 12 22
3.	3663	1755	2007 04 02
4.	3839	1727	2007 01 11
5.	3843	2217	2007 02 13
6.	4058	1596	2006 12 30
7.	4152	1902	2007 02 19
8.	4173	2047	2007 03 10
9.	4179	2395	2007 03 11
10.	4453	2311	2007 01 20
11.	4488	2382	2007 03 19
12.	5172	2692	2007 01 06
13.	5243	2690	2007 02 28
14.	5244	2689	2007 02 28
15.	5516	2963	2007 01 15
16.	5722	2711	2007 01 23
17.	5725	2722	2007 01 24
18.	5796	3216	2007 01 19
19.	5818	2862	2007 03 23
20.	5993	3560	2006 12 14
21.	6286	3174	2007 01 10
22.	6327	2858	2007 02 14
23.	6335	3270	2007 02 19
24.	6344	3372	2007 02 21
25.	6361	3451	2007 03 06
26.	6375	3098	2007 03 20
27.	6377	3305	2007 03 22
28.	6383	3780	2007 03 25
29.	6541	3626	2006 12 20
30.	6606	3356	2007 02 07
31.	6631	3505	2007 03 19
32.	6737	3887	2006 12 17
33.	6773	3615	2007 01 03
34.	6815	3156	2007 02 19
35.	6856	3564	2007 03 17
36.	6857	3565	2007 03 17
37.	6858	3566	2007 03 17
38.	6860	3567	2007 03 17
39.	6875	3832	2007 03 24
40.	6876	3833	2007 03 24
41.	6901	3234	2007 04 08
42.	7047	3691	2007 01 22
43.	7097	3828	2007 01 25
44.	7131	3710	2007 02 25
45.	7168	3654	2007 03 13
46.	8001	3695	2007 01 06
47.	8009	3891	2007 01 15
48.	8081	3957	2007 03 15

1	2	3	4
49.	8087	3740	2007 03 18
50.	8096	3717	2007 03 22
51.	8099	3785	2007 03 04
52.	8105	3813	2007 03 24
53.	8112	3834	2007 03 25
54.	8113	3835	2007 03 25
55.	8114	3836	2007 03 25
56.	8123	3485	2007 03 26
57.	8128	3486	2007 03 30
58.	8540	3850	2006 12 20
59.	8541	3851	2006 12 20
60.	8545	3901	2006 12 24
61.	8553	3910	2006 12 24
62.	8567	3668	2006 12 28
63.	8572	3748	2006 12 30
64.	8588	3749	2007 01 17
65.	8657	3750	2007 02 22
66.	8659	3669	2007 02 23
67.	8675	3842	2007 03 07
68.	8695	3864	2007 03 18
69.	8710	4020	2007 03 23
70.	8711	3902	2007 03 23

7.1.2. სასარგებლო მოდელები

№	საიდენტიფიკაციო ნომერი	რეგისტრაციის ნომერი	ვადის გასვლის თარიღი
1	2	3	4
1.	5155	859	2006 12 27
2.	5766	820	2007 02 26
3.	5767	836	2007 02 26
4.	5783	838	2007 03 07
5.	6331	976	2007 02 15
6.	6394	922	2007 03 29
7.	6812	1066	2007 02 17
8.	6846	1016	2007 03 12
9.	6847	1015	2007 03 12
10.	6861	1084	2007 03 17
11.	6865	1090	2007 03 18
12.	6866	1092	2007 03 18
13.	6867	1093	2007 03 18
14.	6874	1024	2007 03 21
15.	7235	1142	2006 12 25
16.	8063	1135	2007 02 27
17.	8300	1217	2006 12 18
18.	8536	1302	2006 12 17
19.	8548	1228	2006 12 24
20.	8549	1184	2006 12 27
21.	8586	1223	2007 01 17
22.	8587	1224	2007 01 17
23.	8593	1192	2007 01 20
24.	8600	1256	2007 01 26
25.	8652	1229	2007 02 22
26.	8653	1230	2007 02 22
27.	8691	1264	2007 03 17
28.	8709	1249	2007 03 23
29.	8720	1209	2007 03 29

7.1.3. სამრეწველო ნიშნები

№	საიდენტიფიკაციო ნომერი	რეგისტრაციის ნომერი	ვადის გასვლის თარიღი
1	2	3	4
1.	137	104	2005 03 24
2.	200	146	2007 01 21
3.	202	150	2007 03 21
4.	203	151	2007 03 21
5.	204	152	2007 03 21
6.	205	153	2007 03 21
7.	206	154	2007 03 21
8.	207	155	2007 03 21
9.	208	157	2007 03 21
10.	209	158	2007 03 21
11.	210	159	2007 03 21
12.	211	160	2007 03 21
13.	213	163	2007 03 21

7.5. პატენტფლობელის და/ან მისამართის ცვლილებები რეგისტრირებული 2008 წლის I კვარტალში

პატენტის ნომერი	ძველი სახელწოდება და/ან მისამართი	ახალი სახელწოდება და/ან მისამართი	ცვლილებების თარიღი
1	2	3	4
3088/1	როუდ ბილდინგ ინტერნეშენელ (ბარბადოსი) ლიმიტედ, ფინანსიულ სერვისიზ სენტრე, PO ბოქს 111, ბიშოპსკურტ ჰილ, სანტა-მაიკლი, ZA	ენიუეი სოლიდ ენვირონმენტალ სოლუშენს (ბარბადოს) ლიმიტედ, ფინანსიულ სერვისიზ სენტრე, PO ბოქს 111, ბიშოპსკურტ ჰილ, სანტა-მაიკლი, BB	2/22/2008
164/4	სარა ლიი ჰაუსჰოლდ ენდ ბოდი კეარ ნიდერლანდები ბ.ვ., ტრავერს 2 3905 ნლ.ვეენენდაალ ნიდერლანდები, NL	სარა ლიი ჰაუსჰოლდ ენდ ბოდი ქეა ნიდერლანდ ბ.ვ., ვლექტენ-ხევაარტ 35,3532 AD უტრეხტი, ნიდერლანდი, NL	3/27/2008

7.6. უფლებების გადასემა 2008 წლის I კვარტალი

პატენტის ნომერი	ყოფილი პატენტფლობელი (უფლებების გადამცემი)	ახალი პატენტფლობელი (უფლებების მიმღები)	გადაცემის თარიღი
1	2	3	4
4094/1	გიორგი ცერცვაძე, გლდანი, VI მკრ., კორპ. 30, ბ.65, 0107, თბილისი, GE	"ცერსანა", თბილისი, გლდანის მე-8 მ/რ, კორპ. 13, ბ. 101, GE	1/10/2008
2421/1	ჩირონ კორპორეიშენ ,4560 ჰორთონ სთრიოთ, ემერვილი, CA 94608, US	ნოვარტის ვაქცინზ ენდ დაიაგნოსტიკს, ინკ., 4560 ჰორტონ სტრიოთ, ემერვილდე, კალიფორნია 94608, US	2/22/2008
2164/1	ჩირონ კორპორეიშენ ,4560 ჰორთონ სთრიოთ, ემერვილი, CA 94608, US	ნოვარტის ვაქცინზ ენდ დაიაგნოსტიკს, ინკ., 4560 ჰორტონ სტრიოთ, ემერვილდე, კალიფორნია 94608, US	2/22/2008
1793/1	ჩირონ კორპორეიშენ, 4560 ჰორტონ სტრიოთ, ემერვილ, სა 94608 აშშ, US	ნოვარტის ვაქცინზ ენდ დაიაგნოსტიკს, ინკ., 4560 ჰორტონ სტრიოთ, ემერვილდე, კალიფორნია 94608, US	2/22/2008
2073/1	ჩირონ კორპორეიშენ US, 94608, კალიფორნია, ემერვილი, ჰორთონ სთრიოთი 4560, US	ნოვარტის ვაქცინზ ენდ დაიაგნოსტიკს, ინკ., 4560 ჰორტონ სტრიოთ, ემერვილდე, კალიფორნია 94608, US	2/22/2008
1824/1	ჩირონ კორპორეიშენ, 4560 ჰორტონ სტრიოთ, ემერვილ, სა 94608 აშშ, US	ნოვარტის ვაქცინზ ენდ დაიაგნოსტიკს, ინკ., 4560 ჰორტონ სტრიოთ, ემერვილდე, კალიფორნია 94608, US	2/22/2008
1558/1	ჩირონ კორპორეიშენ, 4560, ჰორტონ სტრიოთ, ემერვილ, კალიფორნია 94608, US	ნოვარტის ვაქცინზ ენდ დაიაგნოსტიკს, ინკ., 4560 ჰორტონ სტრიოთ, ემერვილდე, კალიფორნია 94608, US	2/22/2008
3088/1	ენიუეი სოლიდ ენვირონმენტალ სოლუშენს (ბარბადოს) ლიმიტედ, ფინანსიულ სერვისიზ სენტრე, PO ბოქს 111, ბიშოპსკურტ ჰილ, სანტა-მაიკლი, BB	ფოულდს ლიმიტედ, ც/ო ექუითი ტრასტ (გუერნსეი) ლიმიტედ, P O BOX 124, მიგნოტ პლატო, სან პიტერ პორტი, გუერნსეი, ჩენელ აილენდს GY1 4EG, BB	2/22/2008

1	2	3	4
3921/1	სტერის ინკ., 43425 ბიზნეს პარკ დრაივ, ტემეკულა, CA 92590, US	ამერიკან სტერილაიზერ კომპანი , 5960ჰეისლი როუდ, მენტორი, ოჰაიო, აშშ, US	2/26/2008
4031/1	სტერის ინკ., 43425 ბიზნეს პარკ დრაივ, ტემეკულა, CA 92590, US	ამერიკან სტერილაიზერ კომპანი ,5960ჰეისლი როუდ, მენტორი, ოჰაიო, აშშ, US	2/26/2008
3088/1	ფოულდს ლიმიტედ , ც/ო ექუითი ტრასტ (გუერნსეი)ლიმიტედ , P O BOX 124, მიგნოტ პლატო, სან პიტერ პორტი, გუერნსეი, ჩენელ აილენდს GY1 4EG, BB	ფოულდს ლიმიტედ ,ც/ო ექუითი ტრასტ (გუერნსეი)ლიმიტედ , P O BOX 124, მიგნოტ პლატო, სან პიტერ პორტი, გუერნსეი, ჩენელ აილენდს GY1 4EG, GB	2/27/2008
3776/1	ე.ი. დიუ პონ დე ნემურ ენდ კომპანი, 1007 მარკეტ სტრიტ, უილმინგტონი, DE 19898 , US	ინვისტა ტექნოლოჯიზ ს.არ.ლ., ტალშტრასე 80, 8001 ციურიხი, CH	3/12/2008
3866/1	ე.ი.დიუ პონ დე ნემურ ენდ კომპანი, 1007 მარკეტ სტრიტ, უილმინგტონი, DE 19898 , US	ინვისტა ტექნოლოჯიზ ს.არ.ლ., ტალშტრასე 80, 8001 ციურიხი, CH	3/12/2008
3867/1	ე.ი.დიუ პონ დე ნემურ ენდ კომპანი , 1007 მარკეტ სტრიტ, უილმინგტონი, DE 19898 , US	ინვისტა ტექნოლოჯიზ ს.არ.ლ., ტალშტრასე 80, 8001 ციურიხი, CH	3/12/2008
236/4	გიორგი თევზაძე (GE),0179, თბილისი, გოგებაშვილის მე-2 შეს., კორპ. 4, ბ.20 (GE)	ბელა ჭოლიკიძე,თემქის დასახლება, მე-2 მიკ. რ., მე-2 კვარტ., კორპუსი 29, ბინა 21, თბილისი, GE	1/16/2008
161/4	შპს "სტანდარტ ტობაკო ინკორპორეტიდი", აბუსერიძე-ტბელის ქ. 13, 0120, თბილისი, GE	შპს "საქართველოს თამბაქოს წარმოება", სამგორის ჩიხი №5, 0120, თბილისი, GE	1/22/2008

7.7. საკატეგორიო სტრუქტურის ხელშეკრულებები №N: 90NE, 91NE, 92NE

ლიცენზიის სარეგისტრაციო № და თარიღი	სახეობა	პატენტის №	საფუძველი	კლასი	დასახელება	ლიცენზიარი (მოქალაქეობა)	ლიცენზიანი (მოქალაქეობა)	ლიცენზიის დადების თარიღი და აღვლი	ლიცენზიის მოქმედების ვადა და ბარიტორია (ტერმინა)
1	2	3	4	5	6	7	8	9	10
90NE 25.03.2008	მარტვი	P 6	პატენტი	A61N 1/42	სომერიის ადამიანის ბიოენერგოლოგიის ხეობა	3. ხომერიი, GE	ს. ოგანესიანი, GE	25.03.2008, ქ.თბილისი, GE	6 თვე, GE
91NE 25.03.2008	მარტვი	P 6	პატენტი	A61N 1/42	სომერიის ადამიანის ბიოენერგოლოგიის ხეობა	3. ხომერიი, GE	მ. ხითაროძე- დუისაძე, GE	25.03.2008, ქ.თბილისი, GE	6 თვე, GE
92NE 25.03.2008	მარტვი	P 6	პატენტი	A61N 1/42	სომერიის ადამიანის ბიოენერგოლოგიის ხეობა	3. ხომერიი, GE	თ. გაბუნია, GE	25.03.2008, ქ.თბილისი, GE	6 თვე, 1.04.2008- 1.10.2008 GE

სასაქონლო ნიშნები

ბიულეტენი გამოქვეყნებული კოდეზი

M - სასაქონლო ნიშანი

(210) - AM 0000 000000 - განაცხადის ნომერი;

(260) -AAM 0000 00000 A - განაცხადის გამოქვეყნების ნომერი;

(111) - M 0000 00000 R - რეგისტრაციის ნომერი;

(111) -MMM0000 00000 Rn - მომღვეწო ვადით რეგისტრაციის ნომერი;

სადაც $n = 1,2,3...$

(111) - M 0000 00000 R(P) - რეგისტრაციის ნომერი ნიშანზე უფლების ნაწილობრივი გადაცემისას.

ბიბლიოგრაფიული მონაცემების საიდენტიფიკაციო კოდეზი

(111) - რეგისტრაციის ნომერი;

(151) - რეგისტრაციის თარიღი;

(156) - რეგისტრაციის ვადის გაგრძელების თარიღი;

(181) - რეგისტრაციის ვადის გასვლის სავარაუდო თარიღი;

(186) - ვადის გაგრძელების გასვლის სავარაუდო თარიღი;

(210) - განაცხადის ნომერი;

(220) - განაცხადის შეტანის თარიღი;

(230) - საგამოფენო მონაცემები;

(260) - ნომერი განაცხადისა, რომელზედაც გამოტანილია ექსპერტიზის დადებითი გადაწყვეტილება რეგისტრაციის შესახებ (გამოქვეყნების ნომერი);

(310) - პირველი განაცხადის ნომერი;

(320) - პირველი განაცხადის შეტანის თარიღი;

(330) - პირველი განაცხადის მიმღები ეროვნული ან რეგიონული უწყების ან ორგანიზაციის საიდენტიფიკაციო კოდეზი;

(511) - საქონლისა და მომსახურების საერთაშორისო კლასიფიკაცია სასაქონლო ნიშნის რეგისტრაციისათვის და/ან კლასიფიცირებული საქონლისა და/ან მომსახურების ჩამონათვალი;

(531) - სასაქონლო ნიშნის გამოსახულებითი ელემენტების აღწერა სასაქონლო ნიშნების გამოსახულებითი ელემენტების საერთაშორისო კლასიფიკაციის (ვენის კლასიფიკაცია) მიხედვით;

(540) - ნიშნის გამოსახულება;

(550) - სასაქონლო ნიშნის ტიპი ან სახეობა;

(580) - განაცხადსა და ნიშნის რეგისტრაციასთან დაკავშირებული ყველა სახის ცვლილებაზე ჩანაწერის შეტანის თარიღი;

(591) - ინფორმაცია განცხადებულ ფერებზე;

(731) - განმცხადებლის სახელი და მისამართი;

(732) - მფლობელის სახელი და მისამართი;

- (740) - წარმომადგენლის სახელი და მისამართი;
- (750) - მიმოწერის მისამართი;
- (770) - ცვლილებამდე განმცხადებლის ან მფლობელის სახელი და მისამართი უფლების გადაცემის შემთხვევაში;
- (771) - ცვლილებამდე განმცხადებლის ან მფლობელის სახელი და მისამართი უფლების გადაცემის გარეშე;
- (791) - ლიცენზიატის სახელი და მისამართი;
- (800) - სასაქონლო ნიშნის რეგისტრაციის მონაცემები ნიშნების საერთაშორისო რეგისტრაციის მადრიდის ხელშეკრულებასთან დაკავშირებული პროტოკოლის მიხედვით (საერთაშორისო რეგისტრაციის ნომერი)

**ორასოიანი კოდები და მათი შესაბამისი სახელმწიფოების,
საერთაშორისო და რეგიონალური ორგანიზაციების დასახელება
(იხმოს სტანდარტი 3)**

AD	ანდორა	BJ	ბენინი
AE	არაბთა გაერთიანებული საამიროები	BM	ბერმუდის კუნძულები
AF	ავღანეთი	BN	ბრუნეი-დარუსალამი
AG	ანტიგუა და ბარბუდა	BO	ბოლივია
AI	ანგილია	BR	ბრაზილია
AL	ალბანეთი	BS	ბაჰამის კუნძულები
AM	სომხეთი	BT	ბჰუტანი
AN	ანტილის კუნძულები (ნიდერლანდები)	BV	ბუვეტის კუნძულები
AO	ანგოლა	BW	ბოტსვანა
AP	საწარმოო საკუთრების აფრიკის რეგიონალური ორგანიზაცია	BX	ბენელუქსის სასაქონლო ნიშნების უწყება (BBM) და ბენელუქსის სამრეწველო ნიშნების უწყება (BBDM)
AR	არგენტინა	BY	ბელორუსია
AT	ავსტრია	BZ	ბელიზი
AU	ავსტრალია	CA	კანადა
AW	არუბა	CD	კონგოს დემოკრატიული რესპ.
AZ	აზერბაიჯანი	CF	ცენტრალური აფრიკის რესპ.
BA	ბოსნია და ჰერცეგოვინა	CG	კონგო
BB	ბარბადოსი	CH	შვეიცარია
BD	ბანგლადეში	CI	კოტ_დ'ივუარი
BE	ბელგია	CK	კუკის კუნძულები
BF	ბურკინა-ფასო	CL	ჩილე
BG	ბულგარეთი	CM	კამერუნი
BH	ბაჰრეინი	CN	ჩინეთი
BI	ბურუნდი	CO	კოლუმბია

CR	კოსტა-რიკა	HK	ჰონკონგი
CU	კუბა	HN	ჰონდურასი
CV	მწვანე კონცხის კუნძულები	HR	ხორვატია
CY	კვიპროსი	HT	ჰაიტი
CZ	ჩეხიის რესპუბლიკა	HU	უნგრეთი
DE	გერმანია	IB	ინტელექტუალური საკუთრების მსოფლიო ორგანიზაციის ისმო (WIPO) საერთაშორისო ბიურო
DJ	ჯიბუტი	ID	ინდონეზია
DK	დანია	IE	ირლანდია
DM	დომინიკა	IL	ისრაელი
DO	დომინიკელთა რესპუბლიკა	IN	ინდოეთი
DZ	ალჟირი	IQ	ერაყი
EA	ევრაზიის საპატენტო ორგანიზაცია (EAPO)	IR	ირანის ისლამური რესპუბლიკა
EC	ეკვადორი	IS	ისლანდია
EE	ესტონეთი	IT	იტალია
EG	ეგვიპტე	JM	იამაიკა
EH	დასავლეთი საჰარა	JO	იორდანია
EM	შინაგანი ბაზრის ჰარმონიზაციის უწყება (სასაქონლო ნიშნები და სამრეწველო ნიშნები (OHIM))	JP	იაპონია
EP	ევროპის საპატენტო უწყება	KE	კენია
ER	ერიტრეა	KG	ყირგიზეთი
ES	ესპანეთი	KH	კამპუჩია
ET	ეთიოპია	KI	კირიბატი
FI	ფინეთი	KM	კომორის კუნძულები
FJ	ფიჯი	KN	სენტ-კიტსი და ნევისი
FK	ფოლკლენდის კუნძულები	KP	კორეის სახალხო დემოკრატიული რესპუბლიკა
FO	ფარერის კუნძულები	KR	კორეის რესპუბლიკა
FR	საფრანგეთი	KW	კუვეიტი
GA	გაბონი	KY	კაიმანის კუნძულები
GB	დიდი ბრიტანეთი	KZ	ყაზახეთი
GD	გრენლანდია	LA	ლაოსი
GE	საქართველო	LB	ლიბანი
GH	განა	LC	სენტ-ლუსია
GI	გიბრალტარი	LI	ლიხტენშტაინი
GL	გრენლანდია	LK	შრი-ლანკა
GM	გამბია	LR	ლიბერია
GN	გვინეა	LS	ლესოტო
GQ	ეკვატორული გვინეა	LT	ლიტვა
GR	საბერძნეთი	LU	ლუქსემბურგი
GS	სამხრეთი ჯორჯია და სამხრეთი სენდვიჩის კუნძულები	LV	ლატვია
GT	გვატემალა	LY	ლიბია
GW	გვინეა-ბისაუ	MA	მაროკო
GY	გაიანა	MC	მონაკო

MD	მოლდავეთი	SG	სინგაპური
MG	მადაგასკარი	SH	წმინდა ელენეს კუნძული
MK	მაკედონია ყოფილი იუგოსლავია	SL	სლოვენია
ML	მალდი	SK	სლოვაკია
MM	მიანმა	SL	სიერა-ლეონე
MN	მონღოლეთი	SM	სან-მარინო
MO	მაკაო	SN	სენეგალი
MP	ჩრდ. მარიანას კუნძულები	SO	სომალი
MR	მავრიტანია	SR	სურინამი
MS	მონსერატი	ST	სან-ტომე და პრინსიპი
MT	მალტა	SV	სალვადორი
MU	მავრიკია	SY	სირია
MV	მალდივის კუნძულები	SZ	სვაზილენდი
MX	მექსიკა	TC	თურქსის და კაიკოსის კუნძულები
MW	მალავი	TD	ჩადი
MY	მალაიზია	TG	ტოგო
MZ	მოზამბიკი	TH	ტაილანდი
NA	ნამიბია	TJ	ტაჯიკეთი
NE	ნიგერი	TM	თურქმენეთი
NG	ნიგერია	TN	ტუნისი
NI	ნიჟარაგუა	TO	ტონგა
NL	ნიდერლანდები	TP	აღმოსავლეთი ტიმორი
NO	ნორვეგია	TR	თურქეთი
NP	ნეპალი	TT	ტრინიდადი და ტობაგო
NR	ნაურუ	TV	ტუვალუ
NZ	ახალი ზელანდია	TW	ტაივანი, ჩინეთის პროვინცია
OA	აფრიკის ინტელექტუალური საკუთრების ორგანიზაცია (OAPI)	TZ	ტანზანია
OM	ომანი	UA	უკრაინა
PA	პანამა	UG	უგანდა
PE	პერუ	US	აშშ
PG	პაპუა-ახალი გვინეა	UY	ურუგვაი
PH	ფილიპინები	UZ	უზბეკეთი
PK	პაკისტანი	VA	ვატიკანი
PL	პოლონეთი	VC	სენტ-ვინსენტი და გრენადინები
PT	პორტუგალია	VE	ვენესუელა
PW	პალაუ	VG	ვირჯინის კუნძულები (ბრიტანეთი)
PY	პარაგვაი	VN	ვიეტნამი
QA	კატარი	VU	ვანუატუ
RO	რუმინეთი	WO	WIPO-ინტელექტუალური საკუთ- რების მსოფლიო ორგანიზაცია
RU	რუსეთის ფედერაცია	WS	სამოა
RW	რუანდა	YE	იემენი
SA	საუდის არაბეთი	YU	იუგოსლავია
SB	სოლომონის კუნძულები	ZA	სამხრეთი აფრიკა
SC	სეიშელის კუნძულები	ZM	ზამბია
SD	სუდანი	ZW	ზიმბაბვე
SE	შვედეთი		

8. სასაქონლო ნიშნები

8.1. ბანასხალები

განაცხადები, რომლებზედაც გამოტანილია ექსპერტიზის დადებითი გადაწყვეტილება რეგისტრაციის შესახებ და გათვალისწინებულია გასაჩივრება "საქპატენტის" სააპელაციო პალატაში გამოქვეყნებიდან სამი თვის ვადაში.

8.1.1. ეროვნული ბანასხალები

(260) AM 2008 43827 A

(210) AM 043827

(220) 2007 07 18

(731) შპს "რაკინ დეველოპმენტი",

ბარათაშვილის ქ. 2, 0105, თბილისი, საქართველო

(740) ალექსანდრე გეგეჭკორი

(540) იხილეთ ნიშანთა ფერადი გამოსახულებანი (გვ. 97)



(591) ლურჯი, ცისფერი, მწვანე, შავი

(531) 26.04.09-27.05.05-28.01.00-29.01.00-

(511) 1 - სამრეწველო და სამეცნიერო დანიშნულების, ფოტოგრაფიაში, მეტყვევობასა და მეზაღობაში გამოსაყენებელი ქიმიური ნაწარმი; დაუმუშავებელი სინთეზური ფისები, დაუმუშავებელი პლასტმასები; სასუქები; ცეცხლმქრობი შედგენილობები; ქიმიური ნივთიერებები წრობისა და რჩილვისათვის; საკვები პროდუქტების დასაკონსერვებელი ქიმიური ნივთიერებები; სამრეწველო დანიშნულების მწვებავი ნივთიერებები.

2 - საღებავები, ოლიფა, ლაკები; ლითონის კოროზიისა და მერქნის დაშლისაგან დამცავი ნივთიერებები; საღებარი ნივთიერებები; ამომჭმელები; დაუმუშავებელი ბუნებრივი ფისები; სამხატვრო-დეკორატიული დანიშნულებისა და მხატვრული ბეჭდვისათვის განკუთვნილი ფურცლოვანი და ფხვიერი ლითონები.

3 - მათეთრებელი პრეპარატები და სხვა სარეცხი ნივთიერებები; წმენდის, გაპრიალების, გაუცხიმოვნებისა და აბრაზიული დამუშავების პრეპარატები; საპნები; პარფიუმერია, ეთერზეთები, კოსმეტიკური საშუალებები, თმის ლოსიონები; კბილის ფხვნილები და პასტები.

4 - ტექნიკური ზეთები და საპოხები (კონსისტენტური); საპოხი მასალა; მტვრის შთამთქმელი, დამსველებელი და შემკვრელი შედგენილობები; საწვავი (მათ შორის, ძრავას ბენზინი) და სანათი მასალა; გასანათებელი პატრუქები და სანთლები.

5 - ფარმაცევტული და ვეტერინარული პრეპარატები; სამედიცინო დანიშნულების ჰიგიენური პრეპარატები; სამედიცინო დანიშნულების დიეტური ნივთიერებები, ბავშვთა კვება; საღებუნები, სახვევი მასალა; კბილის დასაბუნები და კბილის ტვიფრის დასამზადებელი მასალა; მადეზინფიცირებელი საშუალებები; მანე ცხოველების გასანადგურებელი პრეპარატები; ფუნგიციდები, ჰერბიციდები.

6 - ჩვეულებრივი ლითონები და მათი შენადნობები; ლითონის სამშენებლო მასალა; ლითონის მოძრავი კონსტრუქციები და ნაგებობები; ლითონის მასალა ლიანდაგებისათვის; ჩვეულებრივი ლითონის გვარლები და მავთული (არაელექტრული); რკინა-კავეული და საკეტი ნაწარმი; ლითონის მიღები და მილსადენები; სეიფები; ჩვეულებრივი ლითონის ნაკეთობა, რომელიც არ მიეკუთვნება სხვა კლასებს; მადანი.

7 - მანქანები და ჩარხები; მოტორები და ძრავები (მიწისზედა სატრანსპორტო საშუალებებისათვის განკუთვნილის გარდა); შეერთებები და გადაცემის ელემენტები (მიწისზედა სატრანსპორტო საშუალებებისათვის განკუთვნილის გარდა); სასოფლო-სამეურნეო იარაღები, განსხვავებულნი ხელის იარაღებისაგან; ინკუბატორები.

8 - ხელის იარაღები და ინსტრუმენტები (ხელით სამართავი); მჭრელი ნაკეთობა; ცივი იარაღი; სამართებლები.

9 - სამეცნიერო, საზღვაო, გეოდეზიური, ფოტოგრაფიული, კინემატოგრაფიული, ოპტიკური, ამწონი, გამზომი, სასიგნალო, საკონტროლო (შემოწმების), სამაშველო და სასწავლო ხელსაწყოები და ინსტრუმენტები; ელექტრობის გადაცემის, განაწილების, გარდაქმნის, დაგროვების, რეგულირების ან მართვის ხელსაწყოები და ინსტრუმენტები; ხმის ან გამოსახულების ჩამწერი, გადამცემი და აღმწარმოებელი აპარატურა; ინფორმაციის მაგნიტური მატარებლები, ხმის ჩამწერი დისკები; სავაჭრო ავტომატები და მექანიზმები აპარატებისათვის წინასწარი გადახდით; საღაროს აპარატები, საანგარიშო მანქანები, ინფორმაციის დასამუშავებელი აღჭურვილობა და კომპიუტერები; ცეცხლმქრობები.

10 - ქირურგიული, სამედიცინო, სტომატოლოგიური და ვეტერინარული ხელსაწყოები და ინსტრუმენტები; კიდურების, თვალისა და კბილების პროთეზები; ორთოპედიული ნაწარმი; ნაკერების დასადები მასალა.

11 - განათების, გათბობის, ორთქლწარმოქმნის, საკვები პროდუქტის თბური დამუშავების, გასაცივებელი, საშრობი, ვენტილაციის, წყალგამანაწილებელი და სანიტარულ-ტექნიკური მოწყობილობები.

12 - სატრანსპორტო საშუალებები; ხმელეთზე, წყალსა და ჰაერში გადასადგილებელი აპარატები.

13 - ცეცხლსასროლი იარაღი; საბრძოლო მასალა და ჭურვები; ფეთქებადი ნივთიერებები; ფეიერვერკი.

14 - კეთილშობილი ლითონები და მათი შენადნობები, მათგან დამზადებული ან დაფარული ნაკეთობა, რომელიც არ მიეკუთვნება სხვა კლასებს; საიუველირო ნაწარმი, ძვირფასი ქვები; საათები და სხვა ქრონომეტრული ხელსაწყოები.

15 - მუსიკალური ინსტრუმენტები.

16 - ქაღალდი, მუყაო და მათი ნაწარმი, რომელიც არ მიეკუთვნება სხვა კლასებს; ნაბეჭდი პროდუქცია; მასალა საამკინძაო სამუშაოებისათვის; ფოტოსურათები; საწერ-ქაღალდის საქონელი; საკანცელარიო და საყოფაცხოვრებო დანიშნულების მწებავი ნივთიერებები; მხატვართა საკუთნო; ფუნჯები; საბეჭდი მანქანები და კანტორის საკუთნო (ავეჯის გარდა); სასწავლო მასალა და თვალსაჩინოება (აპარატურის გარდა); პლასტმასის შესაფუთი მასალა (რომელიც არ მიეკუთვნება სხვა კლასებს); შრიფტი; ტიპოგრაფიული კლიშე.

17 - კაუჩუკი, რეზინი, გუტაპერჩი, აზბესტი, ქარსი და ამ მასალებისაგან დამზადებული ნაწარმი, რომელიც არ მიეკუთვნება სხვა კლასებს; ნაწილობრივ დამუშავებული პლასტმასის ნაწარმი; დასავლური, შესამჭიდროებელი და საიზოლაციო მასალა; არალითონური მოქნილი მილები.

18 - ტყავი და ტყავის იმიტაცია, მათი ნაწარმი, რომელიც არ მიეკუთვნება სხვა კლასებს; ცხოველთა ტყავი, სამგზავრო სკივრები, ჩემოდნები; წვიმისა და მზის ქოლგები და ხელჯოხები; შოლტები, მათრახები, ცხენის აღკაზმულობა და სასარაჯე ნაკეთობა.

19 - არალითონური სამშენებლო მასალა; სამშენებლო დანიშნულების არალითონური ხისტი მილები; ასფალტი, ფისები და ბიტუმი; არალითონური მოძრავი კონსტრუქციები და ნაგებობები; არალითონური ძეგლები.

20 - ავეჯი, სარკეები, სურათების ჩარჩოები და ა.შ.; ხის, კორპის, ლელქაშის, ლერწმის, ტირიფის, რქის, ძვლის, სპილოს ძვლის, ვეშაპის უღვაშის, კუს ბაკნის, ნიჟარის, ქარვის, სადაფის, ზღვის ხვირთქლისა და ამ მასალის შემცველებისაგან დამზადებული ნაკეთობა, რომელიც არ მიეკუთვნება სხვა კლასებს.

21 - საოჯახო და სამზარეულო ჭურჭელი და ჭურჭლეული (კეთილშობილი ლითონებისაგან დამზადებულის ან დაფარულის გარდა); სავარცხლები და ღრუბლები; ჯაგრისები (ფუნჯების გარდა); მასალები ჯაგრისის ნაკეთობისათვის; სამარჯვები წმენდისა და დასუფთავებისათვის; ლითონის

ნეჭა; დამუშავებული ან ნახევრად დამუშავებული მინა (სამშენებლო მინის გარდა); მინის, ფაიფურისა და ქაშანურის ნაკეთობა, რომელიც არ მიეკუთვნება სხვა კლასებს.

22 - ბაგირები, ბაწრები, თოკები, ბადეები, კარვები, ჩარდახები, ბრეზენტი, იაღქნები და ტომრები, რომლებიც არ მიეკუთვნება სხვა კლასებს; დასატენი მასალა (რეზინისა და პლასტმასის მასალის გარდა); საფეიქრო ბოჭკოვანი ნედლეული.

23 - საფეიქრო ძაფები და ნართი.

24 - ქსოვილები და საფეიქრო ნაწარმი, რომელიც არ მიეკუთვნება სხვა კლასებს; საბნები, გადასაფარებლები და სუფრები.

25 - ტანსაცმელი, ფეხსაცმელი, თავსაბურავი.

26 - მაქმანი და ნაქარვები, თასმა და ლენტები; ღილები, კნოპები, დუგმები და საცეცებიანი ღილ-კილო, ქინძისთავები და ნემსები; ხელოვნური ყვავილები.

27 - ნოხები, ჭილოფები, საგებები, ლინოლეუმი და იატაკის სხვა საფარი; კედლის შპალერი და გადასაკრავი მასალა (არასაფეიქრო).

28 - თამაშობები, სათამაშოები; ტანვარჯიშისა და სპორტისათვის განკუთვნილი საქონელი, რომელიც არ მიეკუთვნება სხვა კლასებს; ნაძვისხის მორთულობა.

29 - ხორცი, თევზი, ფრინველი და ნანადირევი; ხორცის ექსტრაქტები; დაკონსერვებული, გამხმარი და თბურად დამუშავებული ბოსტნეული და ხილი; ყელე, მურაბა, კომპოტი; კვერცხი, რძე და რძის პროდუქტები; ზეთები და საკვები ცხიმები.

30 - ყავა, ჩაი, კაკაო, შაქარი, ბრინჯი, ტაპიოკა (მანიოკა), საგო, ყავის შემცველები; ფქვილი და მარცვლეულის პროდუქტი, პურ-ფუნთუშეული, საკონდიტრო ნაწარმი, ნაყინი; თაფლი, ბადავის ვაჟინი; საფუარი, საცხობი ფხვნილები; მარილი, მღოვავი; ძმარი, საკაზმები; სანელებლები; საკვები ყინული.

31 - სოფლის მეურნეობის, ბაღნა-ბაღისა და ტყის პროდუქტები და მარცვლეული, რომელიც არ მიეკუთვნება სხვა კლასებს; ცოცხალი ცხოველები; ახალი ხილი და ბოსტნეული; თესლეული, ცოცხალი მცენარეები და ყვავილები; ცხოველთა საკვები; ალაო.

32 - ლუდი; მინერალური და გაზიანი წყალი და სხვა უაღკოპოლო სასმელები; ხილის სასმელები და ხილის წვენები; ვაჟინები და სასმელების დასამზადებელი სხვა შედგენილობები.

33 - ალკოჰოლიანი სასმელი (ლუდის გარდა).

34 - თამბაქო; მწველთა საკუთნო; ასანთი.

35 - რეკლამა; მართვა საქმიან სფეროში; ადმინისტრირება საქმიან სფეროში; საოფისე სამსახური.

36 - დაზღვევა; ფინანსებთან დაკავშირებუ-

ლი საქმიანობა; ფულად-საკრედიტო ოპერაციები; უძრავ ქონებასთან დაკავშირებული ოპერაციები.

37 - მშენებლობა; რემონტი; დანადგარების დაყენება.

38 - კავშირგაბმულობა.

39 - ტრანსპორტირება; საქონლის შეფუთვა და შენახვა; მოგზაურობის ორგანიზება.

40 - მასალების დამუშავება.

41 - აღზრდა; სასწავლო პროცესის უზრუნველყოფა; გართობა; სპორტული და კულტურულ-საგანმანათლებლო ღონისძიებების ორგანიზება.

42 - სამეცნიერო და ტექნოლოგიური მომსახურება და მასთან დაკავშირებული სამეცნიერო კვლევა და დამუშავება; სამრეწველო ანალიზისა და სამეცნიერო კვლევასთან დაკავშირებული მომსახურება; კომპიუტერების ტექნიკური და პროგრამული უზრუნველყოფის დამუშავება და სრულყოფა.

43 - საკვები პროდუქტებითა და სასმელებით უზრუნველყოფა; დროებითი საცხოვრებელი უზრუნველყოფა.

44 - სამედიცინო მომსახურება; ვეტერინარული მომსახურება; მომსახურება ცხოველებისა და ადამიანების ჰიგიენისა და კოსმეტიკის სფეროში; მომსახურება სოფლის მეურნეობის, მებაღეობისა და მეტყვეობის სფეროში.

45 - ინდივიდუალურ პირთა მოთხოვნილებების დასაკმაყოფილებლად სხვა პირთა მიერ გაწეული პერსონალური და სოციალური მომსახურება; იურიდიული მომსახურება.

(260) AM 2008 44042 A

(210) AM 044042

(220) 2007 08 07

(731) ჯენერალ მოტორს კორპორეიშენ, 300 რენეისენს სენტერი, სიტი-ოფ-დეტროიტი, 48265-3000 მიჩიგანის შტატი, აშშ

(740) ალექსანდრე გეგეჟკორი; გიორგი თაქთაქი შვილი

(540)



(591) შავ-თეთრი

(531) 27.05.21-27.05.22-27.07.01-

(511) 12 - ავტომობილები და მათი სათადარიგო ნაწილები.

(260) AM 2008 44132 A

(210) AM 044132

(220) 2007 08 10

(731) შპს "მუხრანის ველი", ილია ჭავჭავაძის გამზ.11, 0179, თბილისი, საქართველო

(540)

შატო მუხრანი Château Mukhrani

(591) შავ-თეთრი

(511) 33 - ალკოჰოლიანი სასმელები.

(260) AM 2008 44133 A

(210) AM 044133

(220) 2007 08 10

(731) შპს "მუხრანის ველი", ილია ჭავჭავაძის გამზ.11, 0179, თბილისი, საქართველო

(540)

მუხრანი ველი Mukhrani Valley

(591) შავ-თეთრი

(511) 33 - ალკოჰოლიანი სასმელები.

(260) AM 2008 44134 A

(210) AM 044134

(220) 2007 08 10

(731) შპს "მუხრანის ველი", ილია ჭავჭავაძის გამზ.11, 0179, თბილისი, საქართველო

(540)

მუხრანის მარანი Mukhrani Winery

(591) შავ-თეთრი

(511) 32 - ალკოჰოლიანი სასმელები.

(260) AM 2008 44135 A

(210) AM 044135

(220) 2007 08 10

(731) შპს "მუხრანის ველი", ილია ჭავჭავაძის გამზ.11, 0179, თბილისი, საქართველო

(540)

მუხრანის ვენახები Mukhrani Vineyards

(591) შავ-თეთრი

(511) 33 - ალკოჰოლიანი სასმელები.

(260) AM 2008 44136 A

(210) AM 044136

(220) 2007 08 10

(731) შპს "მუხრანის ველი", ილია ჭავჭავაძის გამზ.11, 0179, თბილისი, საქართველო

(540)

მუხრანი რეზერვი Mukhrani Réserve

(591) შავ-თეთრი
(511) 33 - ალკოჰოლიანი სასმელები.

(260) AM 2008 44137 A
(210) AM 044137
(220) 2007 08 10
(731) შპს "მუხრანის ველი",
ილია ჭავჭავაძის გამზ.11, 0179,
თბილისი, საქართველო

(540)
პრივატ კიუვე მუხრანი
Private Cuvée Mukhrani

(591) შავ-თეთრი
(511) 33 - ალკოჰოლიანი სასმელები.

(260) AM 2008 44138 A
(210) AM 044138
(220) 2007 08 10
(731) შპს "მუხრანის ველი",
ილია ჭავჭავაძის გამზ.11, 0179,
თბილისი, საქართველო

(540)
კიუვე მუხრანი
Cuvée Mukhrani

(591) შავ-თეთრი
(511) 33 - ალკოჰოლიანი სასმელები.

(260) AM 2008 44139 A
(210) AM 044139
(220) 2007 08 10
(731) შპს "მუხრანის ველი",
ილია ჭავჭავაძის გამზ.11, 0179,
თბილისი, საქართველო

(540)
გრანდ კიუვე მუხრანი
Grand Cuvée Mukhrani

(591) შავ-თეთრი
(511) 33 - ალკოჰოლიანი სასმელები.

(260) AM 2008 44140 A
(210) AM 044140
(220) 2007 08 10
(731) შპს "მუხრანის ველი",
ილია ჭავჭავაძის გამზ.11, 0179,
თბილისი, საქართველო

(540)
მუხრანი პრესტიჟი
Mukhrani Prestige

(591) შავ-თეთრი
(511) 33 - ალკოჰოლიანი სასმელები.

(260) AM 2008 44141 A
(210) AM 044141
(220) 2007 08 10
(731) შპს "მუხრანის ველი",
ილია ჭავჭავაძის გამზ.11, 0179,
თბილისი, საქართველო

(540)
მუხრან ბატონი
Mukhran Batoni

(591) შავ-თეთრი
(511) 33 - ალკოჰოლიანი სასმელები.

(260) AM 2008 44142 A
(210) AM 044142
(220) 2007 08 10
(731) შპს "მუხრანის ველი",
ილია ჭავჭავაძის გამზ.11, 0179,
თბილისი, საქართველო

(540)
მუხრანი ქესთელ
Mukhrani Castle

(591) შავ-თეთრი
(511) 33 - ალკოჰოლიანი სასმელები.

(260) AM 2008 44143 A
(210) AM 044143
(220) 2007 08 10
(731) შპს "მუხრანის ველი",
ილია ჭავჭავაძის გამზ.11, 0179,
თბილისი, საქართველო

(540)
მუხრანული
Mukhranuli

(591) შავ-თეთრი
(511) 33 - ალკოჰოლიანი სასმელები.

(260) AM 2008 44144 A
(210) AM 044144
(220) 2007 08 10
(731) შპს "მუხრანის ველი",
ილია ჭავჭავაძის გამზ.11, 0179,
თბილისი, საქართველო

(540)
მუხრანი პრივილეჟი
Mukhrani Privilege

(591) შავ-თეთრი
(511) 33 - ალკოჰოლიანი სასმელები.

(260) AM 2008 44145 A
(210) AM 044145
(220) 2007 08 10

(731) შპს "მუხრანის ველი",
ილია ჭავჭავაძის გამზ.11, 0179,
თბილისი, საქართველო

(540)

მუხრანი ესთეით
Mukhrani Estates

(591) შავ-თეთრი

(511) 33 - ალკოჰოლიანი სასმელები.

(260) AM 2008 44146 A

(210) AM 044146

(220) 2007 08 10

(731) შპს "მუხრანის ველი",
ილია ჭავჭავაძის გამზ.11, 0179,
თბილისი, საქართველო

(540)

მუხრანი სელარ
Mukhrani Cellars

(591) შავ-თეთრი

(511) 33 - ალკოჰოლიანი სასმელები.

(260) AM 2008 44177 A

(210) AM 044177

(220) 2007 08 10

(731) ჯენერალ მოტორს კორპორეიშენ,
300 რენეისენს სენტერი, სიტი-ოფ-
-დეტროიტი, 48265-3000 მიჩიგანის
შტატი, აშშ

(740) გელა მიქაძე;

გიორგი თაქთაქიშვილი;

ალექსანდრე გეგეჭკორი

(540)

HUMMER

(591) შავ-თეთრი

(511) 12 - ავტომობილები და მათი სათადა-
რიგო ნაწილები.

37 - ავტომობილების და მათი ნაწილების
შეკეთება და ტექნიკური მომსახურება (ექ-
პლუატაცია).

(260) AM 2008 44328 A

(210) AM 044328

(220) 2007 08 23

(731) ბასუ აქციენგეზელშაფტ,
კარლ-ბოშ-შტრასე 38, ლუდვიგსჰაფენ
ამ რეინი, გერმანია

(740) გურამ ციციშვილი

(540)

KAURITIL

(591) შავ-თეთრი

(511) 5 - პესტიციდები, სახელობრ, მავნე
ცხოველების გასანადგურებელი საშუალებე-
ბი, ფუნგიციდები, ჰერბიციდები, ინსექტიცი-
დები.

(260) AM 2008 44339 A

(210) AM 044339

(220) 2007 08 24

(731) ნგკ სპარკ პლაგ კო., ლტდ,
14-18, ტაკაცუჯი-ჩო, მიზუჰო-კუ,
ნაგოია-სიტი, 467-8525, იაპონია

(740) გიორგი მეიფარიანი

(540)

NGK

(591) შავ-თეთრი

(531) 27.05.23-

(511) 7 - ამნები მოწყობილობები და მათი
მაკომპლექტებული ნაწილები, რომლებიც წა-
რმოადგენენ ყველა სახის შიგაწვის ძრავას
ნაწილებს, სახელობრ, ამნები სანთლები,
გაშვებისწინა გამათბობელი სანთლები, ამ-
ნები სანთლების თაღფაქები, საღენები და
კოჭები.

(260) AM 2008 44340 A

(210) AM 044340

(220) 2007 08 24

(731) შპს "ტერა 1 აეროპორტი",
კოსტავას ქ. №71, 0179, თბილისი,
საქართველო

(740) რუსუდან გვაზავა

(540) იხილეთ ნიშანთა ფერადი გამოსახუ-
ლებანი (გვ. 97)

აქნობილი სია

Airport City

(591) ლურჯი, თეთრი

(531) 27.05.04-28.19.00-

(511) 35 - რეკლამა; მართვა საქმიან სფერო-
ში; აღმინისტრირება საქმიან სფეროში; საო-
ფისე სამსახური.

36 - უძრავ ქონებასთან დაკავშირებული
ოპერაციები.

37 - მშენებლობა; რემონტი.

43 - დროებითი საცხოვრებელი უზრუნ-
ველყოფა.

(260) AM 2008 44348 A

(210) AM 044348

(220) 2007 08 29

(731) შპს "ტოპ აპი",

სოფელი ჯისაშკარი,, 2142, ზუგდიდის
რაიონი, საქართველო

(740) გიორგი ღვინჯილია

(540)

TOP UP

(591) შავ-თეთრი

(511) 36 - ფინანსური საქმიანობა; საკრედი-
ტო-ფულადი ოპერაციები.

45 - ინდივიდუალური პირების პერსონალური და სოციალური მომსახურება.

(260) AM 2008 44361 A

(210) AM 044361

(220) 2007 09 03

(731) ნოვარტის აგ, 4002 ბაზელი, შვეიცარია

(740) შალვა გვარამაძე

(540)

ვენორუტონი

(591) შავ-თეთრი

(511) 5 - ფარმაცევტული, ვეტერინარული და ჰიგიენური პრეპარატები; სამედიცინო დანიშნულების დიეტური ნივთიერებები, ბავშვთა კვება; სალბუნები, გადასახვევი მასალა; კბილის დასაბუნე და კბილის ტვიფრის დასამზადებელი მასალა; მადეზინფიცირებელი საშუალებები; მანე ცხოველების გასანადგურებელი პრეპარატები; ფუნგიციდები, ჰერბიციდები.

(260) AM 2008 44362 A

(210) AM 044362

(220) 2007 09 03

(731) ნოვარტის აგ, 4002 ბაზელი, შვეიცარია

(740) შალვა გვარამაძე

(540)

ვიბროცილი

(591) შავ-თეთრი

(511) 5 - ფარმაცევტული, ვეტერინარული და ჰიგიენური პრეპარატები; სამედიცინო დანიშნულების დიეტური ნივთიერებები, ბავშვთა კვება; სალბუნები, გადასახვევი მასალა; კბილის დასაბუნე და კბილის ტვიფრის დასამზადებელი მასალა; მადეზინფიცირებელი საშუალებები; მანე ცხოველების გასანადგურებელი პრეპარატები; ფუნგიციდები, ჰერბიციდები.

(260) AM 2008 44363 A

(210) AM 044363

(220) 2007 09 03

(731) ნოვარტის აგ, 4002 ბაზელი, შვეიცარია

(740) შალვა გვარამაძე

(540)

ვოლტარენ ემულგელი

(591) შავ-თეთრი

(511) 5 - ფარმაცევტული, ვეტერინარული და ჰიგიენური პრეპარატები; სამედიცინო დანიშნულების დიეტური ნივთიერებები, ბავშვთა კვება; სალბუნები, გადასახვევი მასალა; კბი-

ლის დასაბუნე და კბილის ტვიფრის დასამზადებელი მასალა; მადეზინფიცირებელი საშუალებები; მანე ცხოველების გასანადგურებელი პრეპარატები; ფუნგიციდები, ჰერბიციდები.

(260) AM 2008 44366 A

(210) AM 044366

(220) 2007 09 04

(731) შ.პ.ს. ასფარმა - საქართველოს ფარმაცევტული კომპანია, შეფენკოს ქ. 12,0108, თბილისი, საქართველო

(540)

TOROKET

ტოროკეტი

ТОРОКЕТ

(591) შავ-თეთრი

(531) 27.05.05-28.05.00-28.19.00-

(511) 5 - ფარმაცევტული პრეპარატები.

(260) AM 2008 44367 A

(210) AM 044367

(220) 2007 09 04

(731) შ.პ.ს. ასფარმა - საქართველოს ფარმაცევტული კომპანია, შეფენკოს ქ. 12,0108, თბილისი, საქართველო

(540)

ASFORMIN

ასფორმინი

АСФОРМИН

(591) შავ-თეთრი

(531) 27.05.05-28.05.00-28.19.00-

(511) 5 - ფარმაცევტული პრეპარატები.

(260) AM 2008 44368 A

(210) AM 044368

(220) 2007 09 04

(731) შ.პ.ს. ასფარმა - საქართველოს ფარმაცევტული კომპანია, შეფენკოს ქ. 12,0108, თბილისი, საქართველო

(540)

DOLOMENT

დოლომენტი

ДОЛОМЕНТ

(591) შავ-თეთრი

(531) 27.05.05-28.05.00-28.19.00-

(511) 5 - ფარმაცევტული პრეპარატები.

(260) AM 2008 44369 A

(210) AM 044369

(220) 2007 09 04

(731) შ.პ.ს. ასფარმა - საქართველოს ფარმაცევტული კომპანია, შევჩენკოს ქ. 12,0108, თბილისი, საქართველო

(540)

DOLOHEP

დოლოჰეპი

ДОЛОХЕП

(591) შავ-თეთრი

(531) 27.05.05-28.05.00-28.19.00-

(511) 5 - ფარმაცევტული პრეპარატები.

(260) AM 2008 44370 A

(210) AM 044370

(220) 2007 09 04

(731) შ.პ.ს. ასფარმა - საქართველოს ფარმაცევტული კომპანია, შევჩენკოს ქ. 12,0108, თბილისი, საქართველო

(540)

MEFLOCID

მეფლოციდი

МЕФЛОЦИД

(591) შავ-თეთრი

(531) 27.05.05-28.05.00-28.19.00-

(511) 5 - ფარმაცევტული პრეპარატები.

(260) AM 2008 44388 A

(210) AM 044388

(220) 2007 09 05

(731) საგმელ, იბკ., 1580 საუთ მილუოკი, სუიტ 415, ლიბერტივილი, ილინოისი 60048, აშშ

(740) თამაზ შილაკაძე

(540)

ANDROZOL

(591) შავ-თეთრი

(511) 5 - ფარმაცევტული და ვეტერინარული პრეპარატები; სამედიცინო დანიშნულების დიეტური ნივთიერებები, სამკურნალო საშუალებები და საკვები დანამატები, მამაკაცებში სპერმატოგენეზის გასაუმჯობესებელი პრეპარატების ჩათვლით.

(260) AM 2008 44398 A

(210) AM 044398

(220) 2007 09 05

(731) უნილევერ ნ.ვ., ვენა 455, NL-3013 AL როტერდამი, ნიდერლანდი

(740) შალვა გვარამაძე

(540) იხილეთ ნიშანთა ფერადი გამოსახუ-

ლებანი (გვ. 97)



(591) შავი, თეთრი, სხვადასხვა ტონალობის რუხი, მწვანე

(531) 19.03.03-24.15.01-27.05.05-29.01.00-

(511) 3 -საპნები, პარფიუმერია, ეთერზეთები, კოსმეტიკური საშუალებები; ოდეკოლონები, ტუალეტის წყალი, სხეულის მოსაველე პარფიუმერული სპრეი; ზეთები, კანის მოსაველე კრემები და ლოსიონები; საპარსი ქაფი, საპარსი გელი, გაპარსვის წინ და გაპარსვის შემდეგ გამოსაყენებელი ლოსიონები; ტალკ-პუდრები; შხაპისა და აბაზანის პრეპარატები; თმის ლოსიონები; კბილის ფხენილები და პასტები; არასამედიცინო პირსაველებები; დედოროანტები; ოფლის საწინააღმდეგო პერსონალური საშუალებები; არასამედიცინო ტუალეტის პრეპარატები.

(260) AM 2008 44456 A

(210) AM 044456

(220) 2007 09 07

(731) ს.ს. "ლომისი", სანაპიროს ქ.№1, 0600, დაბა ახალგორი, საქართველო

(540) იხილეთ ნიშანთა ფერადი გამოსახულებანი (გვ. 97)



(591) ოქროსფერი, ვერცხლისფერი, წითელი, ლურჯი, შავი

(531) 24.09.02-25.01.19-26.01.02-26.01.20-28.19.00-29.01.00-

(511) 32 - ლიმონათი.

(260) AM 2008 44498 A

(210) AM 044498

(220) 2007 09 11

(731) სს ბანკი "რესპუბლიკა", გრიგოლ აბაშიძის ქ. №2, 0179, თბილისი, საქართველო

(540) იხილეთ ნიშანთა ფერადი გამოსახულებანი (გვ. 97)

ბანკი კოთხა

(591) წითელი

(531) 28.19.00-29.01.00-

(511) 36 - საბანკო საქმიანობა.

(260) AM 2008 44520 A

(210) AM 044520

(220) 2007 09 13

(731) შპს "კასტელი-საქართველო",

კახეთის გზატკეცილი, ლილოს ლუდის ქარხანა, 0151, თბილისი, საქართველო
 (740) გიორგი თაქთაქიშვილი
 (540) იხილეთ ნიშანთა ფერადი გამოსახულებანი (გვ. 97)



(591) ოქროსფერი, შავი
 (531) 02.01.01-19.07.01-28.19.00-29.01.00-
 (511) 32 - ლიმონათი.

(260) AM 2008 44521 A
 (210) AM 044521
 (220) 2007 09 13
 (731) შპს "კასტელი-საქართველო",
 კახეთის გზატკეცილი, ლილოს ლუდის ქარხანა, 0151, თბილისი, საქართველო
 (740) გიორგი თაქთაქიშვილი
 (540) იხილეთ ნიშანთა ფერადი გამოსახულებანი (გვ. 98)



(591) გამჭვირვალე
 (531) 19.07.16-
 (511) 32 - ლუდი; მინერალური და გაზიანი წყალი და სხვა უაღკოპოლო სასმელები; ხილის სასმელები და ხილის წვენები.

(260) AM 2008 44540 A
 (210) AM 044540
 (220) 2007 09 14
 (731) ეკატერინე მგალობლიშვილი,
 თამარ მეფის ქ. № 50, 4610, ქუთაისი, საქართველო
 (540)



"ატარა მის საქონელი"
 "Little Miss Georgia"

(591) შავ-თეთრი
 (531) 24.09.04-27.05.05-28.19.00-
 (511) 41 - კონკურსების, მათ შორის, სილამაზის კონკურსების მოწყობა.

(260) AM 2008 44555 A
 (210) AM 044555

(220) 2007 09 17
 (731) შ.პ.ს. ასფარმა - საქართველოს ფარმაცევტული კომპანია,
 შეფენკოს ქ. 12,0108, თბილისი, საქართველო
 (540)

BAVYPAR
ბაიბიპარი
БЕИБИПАР

(591) შავ-თეთრი
 (531) 27.05.05-28.05.00-28.19.00-
 (511) 5 - ფარმაცევტული პრეპარატები.

(260) AM 2008 44557 A
 (210) AM 044557
 (220) 2007 09 17
 (731) შპს "მაგთიკომი",
 ჯიქიას ქ. 5, 0186, თბილისი, საქართველო
 (540) იხილეთ ნიშანთა ფერადი გამოსახულებანი (გვ. 98)



(591) თეთრი, წითელი, ყვითელი, მწვანე, ლურჯი, ბორღო, ხორცისფერი, შავი
 (531) 02.05.04-29.01.00-
 (511) 14 - ძვირფასი ლითონები, მათი შენადნობები, ძვირფასი ლითონის ნაკეთობები (ან ძვირფასი ლითონით დაფარული ნაკეთობები), რომლებიც არ მიეკუთვნება სხვა კლასებს; ძვირფასეულობა, სამკაულები, ძვირფასი ქვები; დროის საზომი და ქრონომეტრაჟის ინსტრუმენტები.

15 - მუსიკალური ინსტრუმენტები.

16 - ქაღალდი, მუყაო და ამ მასალისაგან დამზადებული ნივთები, რომლებიც არ შედის სხვა კლასებში; საბეჭდო საშუალებები; წიგნის ასაკინძი (ყდაში ჩასასმელი) მასალები; ფოტოსურათები; საკანცელარიო საქონელი; საკანცელარიო ან საყოფაცხოვრებო დანიშნულების წებო; სამხატვრო მასალები; ფუნჯები; საბეჭდო მანქანები და საოფისე რეკვიზიტი (გარდა ავეჯისა); საინსტრუქტაჟო და სასწავლო მასალები (გარდა აპარატურისა); შესაფუთი პლასტიკური მასალები, რომლებიც არ მიეკუთვნება სხვა კლასებს; პრინტერის სახეობები; მაღალი ბეჭდვის საბეჭდო ფორმები (კლიშეები).

18 - ტყავი და ტყავის იმიტაცია; ამ მასალისაგან დამზადებული საქონელი, რომელიც არ შედის სხვა კლასებში; ცხოველის ტყავი და ბეწვი; მათრახები, ცხენის აღკაზმულობა და უნაგირები.

20 - ავეჯი, სარკეები, სურათის ჩარჩოები; ხის, კორპის, ლერწმის, ტირიფის, რქის, ძვლის, სპილოს ძვლის, ვეშაპის ძვლის, ნიჟარის, ქარვის, სადაფის, ზღვის ქაფისა და ამ მასალათა იმიტაციისაგან ან პლასტმასისაგან დამზადებული საქონელი, რომელიც არ შედის სხვა კლასებში.

24 - საფეიქრო ნაწარმი და მისგან დამზადებული საქონელი, რომელიც არ შედის სხვა კლასებში; საწოლის გადასაფარებლები და სუფრები.

25 - ტანსაცმელი, ფეხსაცმელი, თავსაბურავი.

27 - ხალიჩები, ფარდაები, ჭილოფები და საგები მასალები, ლინოლეუმი და იატაკის სხვა საფენები; გობელენები (არასაფეიქრო ნაწარმი).

28 - თამაშები და სათამაშოები; ტანვარჯიშისა და სპორტისათვის განკუთვნილი ნივთები, რომელიც არ შედის სხვა კლასებში; საშობაო ნაძვისხის მორთულობა.

(260) AM 2008 44560 A

(210) AM 044560

(220) 2007 09 17

(731) შპს "ფიფქი",
დოლიძის ქ., 13, 0171, თბილისი,
საქართველო

(540)

ემტატუნს

(591) შავ-თეთრი

(531) 28.19.00-

(511) 29 - ხორცი, თევზი, ფრინველი და ნანადირევი; ხორცის ექსტრაქტები; დაკონსერვებული, გამხმარი და თბურად დამუშავებული ბოსტნეული და ხილი; უღლე, მურაბა, კომპოტი; კვერცხი, რძე და რძის პროდუქტები; ზეთები და საკვები ცხიმები.

(260) AM 2008 44639 A

(210) AM 044639

(220) 2007 09 20

(731) ოტკრიტოე აკციონერნოე ობშჩესტვო
"სინერგია კაპიტალ",
ხლებნიკოვ პერეულოკ, დ.7, სტრ.2,
107020 მოსკოვი, რუსეთის ფედერაცია

(740) გიორგი ღვინჯილია

(540)

RUSSIAN ICE

(591) შავ-თეთრი

(511) 33 - ალკოჰოლიანი სასმელები (ღუდის გარდა).

(260) AM 2008 44793 A

(210) AM 044793

(220) 2007 09 25

(731) შპს "ბათფარმა",
ნონეშვილის ქ. № 65, 6007, ბათუმი,
საქართველო

(540)

ბათბენე

Батбене Batbene

(591) შავ-თეთრი

(511) 5 - ფარმაცევტული ნაწარმი.

(260) AM 2008 44794 A

(210) AM 044794

(220) 2007 09 25

(731) შპს "ბათფარმა",
ნონეშვილის ქ. № 65, 6007, ბათუმი,
საქართველო

(540)

თეოფედრინი-ბათ

Теофедрин-Бат

Teophedrin-Bat

(591) შავ-თეთრი

(511) 5 - ფარმაცევტული ნაწარმი.

(260) AM 2008 44807 A

(210) AM 044807

(220) 2007 09 25

(731) ეკატერინე ბერიძე,
ფალიაშვილის 69, 0161, თბილისი,
საქართველო

(540)

მეტრო

Метро Metro

(591) შავ-თეთრი

(511) 16 - ნაბეჭდი პროდუქცია.

41 - აღზრდა; სასწავლო პროცესის უზრუნველყოფა; გართობა; სპორტული და კულტურულ-საგანმანათლებლო ღონისძიებების ორგანიზება.

8.1.2. სპირიტუალური ბანაკები

(260) AM 2008 41529 A
(800) 905088
(731) Kirkpatrick & Lockhart Preston Gates Ellis
LLP,
Henry W. Oliver Building, 535 Smithfield
Street, Pittsburgh PA 15222, USA

(540)



(591) Black, white
(511) 42

(260) AM 2008 43888 A
(800) 924864
(731) DHL Operations B.V.,
Gebouw Office Centre, Jozef Israëlskade
48G, NL-1072 SB Amsterdam, Netherlands

(540)

OUTERNET

(591) Black, white
(511) 36, 39

(260) AM 2008 43889 A
(800) 924915
(731) House of Prince A/S,
Tobaksvejen 4, DK-2860 Søborg, Denmark

(540)



(591) Black, white
(511) 34

(260) AM 2008 43890 A
(800) 924922
(731) TeliaSonera AB,
Sturegatan 1, SE-106 63 Stockholm, Sweden

(540)



(591) Blue, white
(511) 36, 38, 41

(260) AM 2008 43891 A
(800) 924932
(731) ATEŞPAR MOTORLU ARAÇLAR
SANAYİ DIŞ TİCARET LİMİTED
SİRKETİ,
Oto Parcacılar Sitesi, Kupa Sokak, No: 11,
Konya, Turkey

(540)

agromaster®

(591) Black, white
(511) 07, 12

(260) AM 2008 43892 A
(800) 924933
(731) LUO SHAOWEI,
No. 2, Collective Dormitory, Economic-
-Technological Development Area, Dalian
City, Liaoning Province, China

(540)

VALLENSSIA

(591) Black, white
(511) 25

(260) AM 2008 43893 A
(800) 924938
(731) Toruńskie Zakłady Materiałów
Opatrunkowych, Spółka Akcyjna,
Żółkiewskiego 20/26, PL-87-100 Toruń,
Poland

(540)



(591) Navy blue, white, light blue, violet, orange
(511) 05

(260) AM 2008 43894 A
(800) 924963
(731) Ares Trading S.A.,
Zone Industrielle de l'Ouriettaz, CH-1170
Aubonne, Switzerland

(540)

NIMSURA

(591) Black, white
(511) 05

(260) AM 2008 43895 A
(800) 924979
(731) ALAUZIS (SARL),
ZI La Tremblaie - Rue de la mare à Blot,
F-91220 LE PLESSIS-PATE, France

(540)

EMULSCIENCE

(591) Black, white
(511) 03, 05

(260) AM 2008 43896 A
(800) 925003

(731) XIAMEN FIVE CONTINENTS INT'L
TRADING CO., LTD.,
RM. 701-708, 710, Jutai Commercial Bldg,
Xiahe Road, Xiamen, P.R., China

(540)

DFC

(591) Black, white

(511) 21

(260) AM 2008 43897 A

(800) 925008

(731) FERNAS ALCI SANAYI VE TICARET
ANONIM SIRKETI,
Diyarbakir Cad. Nasiroglu, Is Merkezi Kat:1
No:101, Batman, Turkey

(540)



(591) Red, dark blue

(511) 19

(260) AM 2008 43898 A

(800) 925027

(731) Viktor Storm,
Sandkaule 40, 53757 Sankt Augustin,
Germany

(540)

DEFORT

(591) Black, white

(511) 07, 08, 09, 11, 37

(260) AM 2008 43899 A

(800) 925028

(731) Glaxosmithkline Biologicals S.A.,
Rue de l'Institut 89, B-1330 Rixensart,
Belgium

(540)

GRIPTORIX

(591) Black, white

(511) 05

(260) AM 2008 43900 A

(800) 925032

(731) Well Plus Trade GmbH,
Borsteler Chaussee 47, 22453 Hamburg,
Germany

(540)



(591) Black, white

(511) 05, 10

(260) AM 2008 43902 A

(800) 925034

(731) MUSTAFA NEVZAT İLAC SANAYİİ A.Ş.,
Pak İş Merkezi Prof. Bülent Tarcan Sok.
TR-34349 No:5/1 Gayrettep, Turkey

(540)



(591) White, blue

(511) 05, 44

(260) AM 2008 43918 A

(800) 925190

(731) "SOPHARMA" AD,
Oulitsa "Iliensko chausse" 16, BG-1220
Sofia, Bulgaria

(540)

MEMOTONIN

МЕМОТОНИН

(591) Black, white

(511) 05, 30

(260) AM 2008 43919 A

(800) 925191

(731) "SOPHARMA" AD,
Oulitsa "Iliensko chausse" 16, BG-1220
Sofia, Bulgaria

(540)

MENONORM

МЕНОНОРМ

(591) Black, white

(511) 05, 30

(260) AM 2008 43920 A

(800) 925192

(731) "SOPHARMA" AD,
Oulitsa "Iliensko chausse" 16, BG-1220
Sofia, Bulgaria

(540)

ARTHRORELAX

АРТРОРЕЛАКС

(591) Black, white

(511) 05, 30

(260) AM 2008 43921 A

(800) 925193

(731) "SOPHARMA" AD,
Oulitsa "Iliensko chausse" 16, BG-1220
Sofia, Bulgaria

(540)

CALMAG PLUS

КАЛМАГ ПЛЮС

(591) Black, white

(511) 05, 30

(260) AM 2008 43922 A
(800) 925194
(731) "SOPHARMA" AD,
Oulitsa "Iliensko chausse" 16, BG-1220
Sofia, Bulgaria

(540)

ANTITOX

АНТИТОКС

(591) Black, white
(511) 05, 30

(260) AM 2008 43926 A
(800) 925195
(731) "SOPHARMA" AD,
Oulitsa "Iliensko chausse" 16, BG-1220
Sofia, Bulgaria

(540)

ANTHOCYDIN PLUS
АНТОЦИДИН ПЛЮС

(591) Black, white
(511) 05, 30

(260) AM 2008 43927 A
(800) 925196
(731) "SOPHARMA" AD,
Oulitsa "Iliensko chausse" 16, BG-1220
Sofia, Bulgaria

(540)

STRESSTON
СТРЕСТОН

(591) Black, white
(511) 05, 30

(260) AM 2008 43928 A
(800) 321237
(731) COMPAGNIE PLASTIC OMNIUM,
Soci t  anonyme, 19, avenue Jules Carteret,
F-69007 LYON, France

(540)

PLASTIC OMNIUM

(591) Black, white
(511) 28

(260) AM 2008 43929 A
(800) 674896
(731) CONTRINEX S.A.,
50, route Andr  Piller, CH-1762 Givisiez,
Switzerland

(540)

CONTRINEX

(591) Black, white
(511) 09

(260) AM 2008 43948 A
(800) 923671
(731) Bayer Aktiengesellschaft,
Kaiser-Willhelm-Allee, 51373 Leverkusen,
Germany

(540)

BAYER SCHERING PHARMA

(591) Black, white
(511) 01, 05, 10, 16, 41, 42, 44

(260) AM 2008 43949 A
(800) 923672
(731) TDR d.o.o.,
Obala V. Nazora 1, HR-52210 Rovinj,
Croatia

(540)



(591) Silver, light blue
(511) 34

(260) AM 2008 43950 A
(800) 923676
(731) PARFUMS CHRISTIAN DIOR,
33, Avenue Hoche, F-75008 PARIS, France

(540)



(591) Black, white
(511) 03

(260) AM 2008 43952 A
(800) 923692
(731) REGULON A.E.,
Gr. Afxentiou 7, GR-174 55 Alimos-Attikis,
Greece

(540)

NANOPLATIN

(591) Black, white
(511) 05

(260) AM 2008 43953 A
(800) 923696
(731) LANDAUER, INC.,
2 SCIENCE ROAD, GLENWOOD, IL
604251586, USA

(540)

INLIGHT

(591) Black, white
(511) 09

(260) AM 2008 43954 A
 (800) 923697
 (731) Henkel KGaA,
 Henkelstrasse 67, 40589 Düsseldorf,
 Germany

(540)

PUR BALANCE

(591) Black, white
 (511) 03

(260) AM 2008 43955 A
 (800) 923706
 (731) Novartis AG,
 CH-4002 Basel, Switzerland

(540)



(591) Blue, green, red, white, orange
 (511) 05

(260) AM 2008 43956 A
 (800) 923709
 (731) Otkrytoe Aktsionernoe Obschestvo
 Kompania "May",
 dom 1a, Ozernaya, RU-141190 Fryazino,
 Moskovskoy obl., Russian Federation

(540)

CURTIS

(591) Black, white
 (511) 30

(260) AM 2008 43957 A
 (800) 923726
 (731) Apple Inc.,
 1 Infinite Loop, Cupertino, CA 95014, USA

(540)

iPhone

(591) Black, white
 (511) 09, 28

(260) AM 2008 43958 A
 (800) 923770
 (731) Henkel KGaA,
 Henkelstrasse 67, 40589 Düsseldorf,
 Germany

(540)

COMAT

(591) Black, white
 (511) 01, 03, 05

(260) AM 2008 43959 A
 (800) 923777

(731) DIRICKX GROUPE SA,
 Le Bas Rocher, F-53800 CONGRIER,
 France

(540)

ELIXIR

(591) Black, white
 (511) 06, 19, 37

(260) AM 2008 43960 A
 (800) 923788
 (731) Ludwig Morasch,
 31, Ave. Princesse Grace, L 'Estoril, Block
 B, 11eme Etage, App.5, MC-98000 Monte
 Carlo, Monaco

(540)

*****PARKING EXPERIENCE

(591) Black, white
 (511) 35, 37, 39

(260) AM 2008 43961 A
 (800) 923844
 (731) Obshchestvo s ogranichennoi
 otvetstvennoct'u "Phyta line",
 prospekt Vernadskogo, 93, korp. 1, pom. 6,
 RU-117526 Moscow, Russian Federation

(540)

Phyta line

(591) Black, white
 (511) 05, 42

(260) AM 2008 43962 A
 (800) 923859
 (731) Janssen Pharmaceutica N.V.,
 Turnhoutseweg 30, B- 2340 Beerse, Belgium

(540)

Небилет

(591) Black, white
 (511) 05

(260) AM 2008 43963 A
 (800) 923864
 (731) Otkrytoe Aktsionernoe Obschestvo
 "Nizhegorodsky khimiko-
 -pharmatsevtishesky zavod", 7, Salganskaya
 St., RU-603950 Nizhny Novgorod, Russian
 Federation

(540)



(591) Black, white
 (511) 03, 05, 35

(260) AM 2008 43964 A
 (800) 923886
 (731) COMPAGNIE DES ARTS DE LA TABLE,
 23, rue Boissy d'Anglas, F-75008 PARIS,
 France
 (540)

PUIFORCAT

(591) Black, white
 (511) 06, 08, 11, 14, 16, 21, 34

(260) AM 2008 43965 A
 (800) 923895
 (731) Przedsiębiorstwo Farmaceutyczne Jelfa S.A.,
 Ul. Wincentego Pola 21, PL-58-500 Jelenia
 Góra , Poland
 (540)

DORESOL

(591) Black, white
 (511) 05

(260) AM 2008 43966 A
 (800) 923912
 (731) Škoda Auto a.s.,
 V. Klementa 869, CZ-293 60 Mladá
 Boleslav, Czech Republic
 (540)

ŠKODA

(591) Black, white
 (511) 36

(260) AM 2008 43967 A
 (800) 923914
 (731) Otkrytoe Aktsionernoe Obschestvo
 "Nizhegorodsky khimiko-
 -pharmatsevtisheskyy zavod", 7, Salganskaya
 St., RU-603950 Nizhny Novgorod, Russian
 Federation
 (540)



(591) Black, white
 (511) 03, 05, 35

(260) AM 2008 43968 A
 (800) 923924
 (731) Morasch, Ludwig, 31,
 Ave. Princesse Grace, L'Estoril, Block B,
 11eme Etage, App.5, MC-98000 Monte
 Carlo, Monaco
 (540)

CARSPAZE

(591) Black, white
 (511) 35, 37, 39

(260) AM 2008 43986 A
 (800) 924098
 (731) Jamba! GmbH,
 Karl-Liebknecht-Str. 5, 10178 Berlin,
 Germany
 (540)

Have it or hate it

(591) Black, white
 (511) 09, 16, 28, 35, 38

(260) AM 2008 43987 A
 (800) 924099
 (731) Intesa Sanpaolo S.p.A.,
 Piazza San Carlo, 156, I-10121 Torino TO,
 Italy
 (540)



(591) Dark green, orange, brown, green, blue
 (511) 09, 16, 35, 36, 38, 41, 42

(260) AM 2008 43988 A
 (800) 924130
 (731) Superior Art Building Material, LLC,
 2434 Mission Street San Francisco, CA
 94110, United Kingdom
 (540)

GEMART

(591) Black, white
 (511) 19

(260) AM 2008 43989 A
 (800) 924147
 (731) KTM-Sportmotorcycle AG,
 Stallhofner Straße 3, A-5230 Mattighofen,
 Austria
 (540)

KTM

(591) Black, white
 (511) 12, 37

(260) AM 2008 43991 A
 (800) 924188
 (731) LINUS DI SALFO VIOLETTA & C. SRL,
 Via Guglielmo Marconi, 44, I-88040 CONFLENTI
 (CATANZARO), Italy
 (540)



(591) Black, white
 (511) 16, 25

(260) AM 2008 43992 A
 (800) 924197

(731) SYNGENTA PARTICIPATIONS AG,
Schwarzwaldallee 215, CH-4058 Basel,
Switzerland

(540)



(591) Black, white
(511) 01, 05, 44

(260) AM 2008 43993 A
(800) 924217

(731) International Diabetes Federation ou
Fédération internationale du Diabète
également dénommée IDF ou FID,
association internationale sans but lucratif,
Avenue Emile De Mot 19, B-1000 Bruxelles,
Belgium

(540)



(591) Blue
(511) 16, 35, 45

(260) AM 2008 43994 A
(800) 924224

(731) Bianchi International, 27969 Jefferson
Avenue, Temecula, CA 92590, USA

(540)



(591) Black, white
(511) 18

(260) AM 2008 43995 A
(800) 924228

(731) MERIDYEN İTHALAT MÜMESSİLLİK
TAAHHÜT TURİZM SANAYİ VE
TİCARET ANONİM ŞİRKETİ, Demirciler
Sitesi 7 Yol No: 62, Merter İSTANBUL,
Turkey

(540)



(591) Black, white
(511) 06

(260) AM 2008 43996 A
(800) 924232

(731) Sony Ericsson Mobile Communications AB,
Nya Vattentornet, SE-221 88 Lund, Sweden

(540)

M-BUZZ

(591) Black, white

(511) 09, 35, 41

(260) AM 2008 43997 A
(800) 924236

(731) AZİME TEKSTİL SANAYİ VE TİCARET
LİMİTED ŞİRKETİ,
Yukaridudullu Mahallesi, Sanayi Sokak No:
48/3, Yukaridudullu-Ümraniye,
İSTANBUL, Turkey

(540)

BRIAN BARRY

(591) Black, white
(511) 25

(260) AM 2008 43999 A
(800) 924305

(731) FABRIKA FARB I LAKIERÓW
"ŚNIEŻKA" S.A.,
PL-39-102 Lubzina 34 A, Poland

(540)

DREWKORN

(591) Black, white
(511) 02

(260) AM 2008 44015 A
(800) 899457

(731) California Board Sports, Inc.,
7130 Convoy Court San Diego, CA 92111,
USA

(540)



(591) Black, white
(511) 25

(260) AM 2008 44016 A
(800) 904489

(731) Wied, Günther, Max-Emanuel-Str.2, 94036
Passau, Germany; Strenz, Michael, Passauer Str.4,
94474 Vilshofen, Germany;

(540)



(591) Black, white, orange
(511) 09, 42, 44

(260) AM 2008 44020 A
(800) 908088

(731) Unilever N.V.,
Weena 455, NL-3013 AL Rotterdam,
Netherlands

(540)

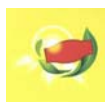

(591) Green, red, yellow, white
(511) 30, 32

(260) AM 2008 44021 A

(800) 920374

(731) Herth + Buss Fahrzeugteile GmbH & Co KG,
Dieselstrasse 2-4, 63150 Heusenstamm,
Germany

(540)

ELPARTS

(591) Black, white
(511) 07, 09, 11, 12, 17

(260) AM 2008 44022 A

(800) 920383

(731) Herth + Buss Fahrzeugteile GmbH & Co KG,
Dieselstrasse 2-4, 63150 Heusenstamm,
Germany

(540)

HEAVYPARTS

(591) Black, white
(511) 07, 09, 11, 12, 17

(260) AM 2008 44023 A

(800) 925221

(731) Grand China Air Co., Ltd.,
29 Haixiu Road, Haikou Hainan, China

(540)



(591) Black, white
(511) 39

(260) AM 2008 44024 A

(800) 925226

(731) EcoSMART Technologies, Inc.,
318 Seaboard Lane Suite 208 Franklin,
TN 37067, USA

(540)

ECOSMART

(591) Black, white
(511) 03, 05

(260) AM 2008 44025 A

(800) 925227

(731) Obshchestvo s ogranichennoy
otvetstvennostyu "ZINGER Spb",

komm. 218-219, d. 19, ul. Smolyachkova,
RU-194044 St. Petersburg, Russian
Federation

(540)

ZINGER

(591) Black, white
(511) 26

(260) AM 2008 44026 A

(800) 925232

(731) Valio Ltd,
Meijeritie 6, FI-00370 Helsinki, Finland

(540)

ATLEET

(591) Black, white
(511) 29, 30

(260) AM 2008 44027 A

(800) 925234

(731) Fabasoft AG,
Honauerstraße 4, A-4020 Linz, Austria

(540)

EGOVDAY

(591) Black, white
(511) 09, 35, 37, 41, 42

(260) AM 2008 44028 A

(800) 925243

(731) Julius Bär Holding AG,
Bahnhofstrasse 36, CH-8001 Zürich,
Switzerland

(540)

baer

(591) Black, white
(511) 36

(260) AM 2008 44047 A

(800) 925287

(731) Gevorkyan Arutyun Martikovich,
138-120, Rossiyskaya St, RU-350000
Krasnodar, Russian Federation

(540)

FORTUNA

(591) Black, white
(511) 32, 33

(260) AM 2008 44048 A

(800) 925303

(731) SPEED 1971 LIMITED,
Speed House, Green Lane Hounslow,
Middlesex TW4 6BY, United Kingdom

(540)



(591) Black, white
(511) 39

(260) AM 2008 44049 A
(800) 925346
(731) Interfoods Limited,
29 Greyhound Road London W6 8NH,
United Kingdom

(540)

FABIMILK

(591) Black, white
(511) 05, 29

(260) AM 2008 44050 A
(800) 925348
(731) Novartis AG,
CH-4002 Basel, Switzerland

(540)

Вольтарен
Эмульсия

(591) Blue, grey
(511) 05

(260) AM 2008 44051 A
(800) 925358
(731) ZHEJIANG LUOSHI INDUSTRIAL
DEVELOPMENT CO., LTD.,
Qimo Industrial Area, Yuhuan Zhejiang,
China

(540)

7RL

(591) Black, white
(511) 12

(260) AM 2008 44052 A
(800) 925360
(731) BIOCDEX,
7, avenue Galliéni, F-94250 GENTILLY,
France

(540)

HEPADIAL
ГЕПАДИАЛ

(591) Black, white
(511) 05

(260) AM 2008 44053 A
(800) 925398
(731) Juan de Bagration de Ulloa, Urbanización
Guadalmina Baja, BLQ Tucan 2 3 14
Marbella, Spain

(540)

VANO BAGRATION

(591) Black, white
(511) 03, 14, 18, 30, 33

(260) AM 2008 44054 A
(800) 925424
(731) MEHMET DEMİREL,
İstoç Toptancılar Çarşısı 11, Ada No. 87,
Mahmutbey İkitelli İstanbul, Turkey

(540)



(591) White, blue, green, red, yellow
(511) 21

(260) AM 2008 44055 A
(800) 925430
(731) PINELLI, spol. s r.o.,
Svobodná Ves č. 50, CZ-286 01 Čáslav,
Czech Republic

(540)



(591) Black, white
(511) 01, 32, 33

(260) AM 2008 44056 A
(800) 925493
(731) VIBRAM S.P.A., Via Cristoforo Colombo,
5, I-21041 ALBIZZATE (Varese), Italy

(540)



(591) Yellow
(511) 09, 10, 12, 18, 24, 26, 28

(260) AM 2008 44057 A
(800) 925494
(731) Hans Schwarzkopf & Henkel GmbH & Co.
KG,
Südliche Münchener Strasse 1, 82031
Grünwald, Germany

(540)



(591) Black, white
(511) 01, 03, 05, 21, 44

(260) AM 2008 44058 A
(800) 925503

(731) MONTRES BREGUET SA,
CH-1344 L'ABBAYE, Switzerland

(540)

BREGUET CAMMEA

(591) Black, white
(511) 14

(260) AM 2008 44059 A

(800) 925513

(731) WILO AG,
Nortkirchenstrasse 100, 44236 Dortmund,
Germany

(540)



(591) Black, white
(511) 07, 09, 11

(260) AM 2008 44060 A

(800) 925521

(731) Obchtchestvo s ogranitchennoi
otvetstvennostyou "King Lion Fouds",
stroenie 1, dom 24/12, Bolchoi Karetny
pereoulok, RU-127051 MOSKVA, Russian
Federation

(540)



(591) White, black, light gray, gray, dark gray,
buff, yellow, dark yellow, orange, light
green, green, dark green, light red, red, dark
red, cinnamon, brown, tawny, light beige,
beige, dark beige and lilac.

(511) 29, 30

(260) AM 2008 44061 A

(800) 925523

(731) HENKEL KOMMANDITGESELLSCHAFT
AUF AKTIEN (société de droit allemand),
Henkelstrasse 67, 40589 Düsseldorf-
Holthausen, Germany

(540)

LIQUID POWDER

(591) Black, white
(511) 03, 05

(260) AM 2008 44081 A

(800) 925785

(731) EGC GLOBAL CO LIMITED,
Themistokli Dervi 12, Palais d'Ivoire, 2nd
floor, CY-1066 Nicosia, Cyprus

(540)

KACKET

(591) Black, white
(511) 18, 25, 35

(260) AM 2008 44083 A

(800) 925787

(731) EGC GLOBAL CO LIMITED,
Themistokli Dervi 12, Palais d'Ivoire, 2nd
floor, CY-1066 Nicosia, Cyprus

(540)

CASEKIT

(591) Black, white
(511) 18, 25, 35

(260) AM 2008 44084 A

(800) 925790

(731) "Mineral Waters Plant "BJNI" Closed Joint-
-Stock Company,
8 Gortsaranain st. Charentsavan city,
Armenia

(540)

NOY

(591) Black, white
(511) 32

(260) AM 2008 44085 A

(800) 925791

(731) "SOPHARMA" AD,
Oulitsa "Iliensko chausse" 16, BG-1220
Sofia, Bulgaria

(540)

VALDITENS ВАЛДИТЕНЗ

(591) Black, white
(511) 05

(260) AM 2008 44086 A

(800) 925794

(731) GRINDEKS,
akciju sabiedrība, Krustpils iela 53, LV-1057
Rīga, Latvia

(540)

ЛЮБЕН

(591) Black, white
(511) 05

(260) AM 2008 44087 A

(800) 925851

(731) Farmaceutsko hemijska industrija
"ZDRAVLJE" akcionarsko društvo,

Vlajkova 199, YU-16000 Leskovac,
Yugoslavia

(540)

АДРИАНОЛ

(591) Black, white

(511) 05

(260) AM 2008 44088 A

(800) 925852

(731) sanofi-aventis,
174, avenue de France, F-75013 PARIS,
France

(540)

VECORIS

(591) Black, white

(511) 05

(260) AM 2008 44089 A

(800) 925854

(731) sanofi-aventis,
174, avenue de France, F-75013 PARIS,
France

(540)

SYTZOА

(591) Black, white

(511) 05

(260) AM 2008 44090 A

(800) 925857

(731) sanofi-aventis,
174, avenue de France, F-75013 PARIS,
France

(540)

XETHAZAT

(591) Black, white

(511) 05

(260) AM 2008 44091 A

(800) 925858

(731) sanofi-aventis,
174, avenue de France, F-75013 PARIS,
France

(540)

KELTAMOZ

(591) Black, white

(511) 05

(260) AM 2008 44092 A

(800) 925859

(731) sanofi-aventis,
174, avenue de France, F-75013 PARIS,
France

(540)

MELDERE

(591) Black, white

(511) 05

(260) AM 2008 44093 A

(800) 925874

(731) Enia Carpet Management AG,
Industrie Süd, CH-8755 Ennenda,
Switzerland

(540)



(591) Black, white

(511) 27

(260) AM 2008 44095 A

(800) 925894

(731) Elster Group GmbH,
Frankenstrasse 362, 45133 Essen, Germany

(540)



(591) Black, white

(511) 09, 35, 36, 37, 38, 39, 42

(260) AM 2008 44096 A

(800) 925905

(731) Lines, Thomas,
13, rue des Champs, L-5762 Hossel, USA

(540)

ULTRASODA

(591) Black, white

(511) 32

(260) AM 2008 44101 A

(800) 303893

(731) RZB Rudolf Zimmermann, Bamberg GmbH,
Rheinstrasse 16, 96052 Bamberg, Germany

(540)



(591) Black, white

(511) 09, 11

(260) AM 2008 44102 A

(800) 452288

(731) DOLORGIET GMBH & Co. KG,
Otto-von-Guericke-Strasse 1, 53757 St.
Augustin, Germany

(540)

Dolgit(591) Black, white
(511) 05(260) AM 2008 44103 A
(800) 637074
(731) Siemens Aktiengesellschaft,
Wittelsbacherplatz 2, 80333 München,
Germany

(540)

SIEMENS(591) Black, white
(511) 07, 08, 09, 10, 11, 12, 16, 37, 38, 42(260) AM 2008 44104 A
(800) 687780
(731) Mello Trading AG,
4, Torgasse, CH-8024 Zurich, Switzerland

(540)

FUERST POTEMKIN(591) Black, white
(511) 33(260) AM 2008 44105 A
(800) 700613
(731) Chemische Fabrik Kreussler & Co. GmbH,
87-93, Rheingaustrasse, 65203 Wiesbaden,
Germany

(540)

AETHOXYSKLEROL(591) Black, white
(511) 05(260) AM 2008 44106 A
(800) 703795
(731) Altadis Polska Spółka Akcyjna,
ul. Tytoniowa 2/6, PL-26-600 Radom,
Poland

(540)

IRIS(591) Black, white
(511) 34(260) AM 2008 44107 A
(800) 754059
(731) LABORATORIOS S.A.L.V.A.T., S.A.,
Gallo, 30-36 E-08950 ESPLUGUES DE
LLOBREGAT (Barcelona), Spain

(540)

CETRAXAL

(591) Black, white

(511) 05

(260) AM 2008 44108 A
(800) 781111
(731) "SUN Interbrew, Open Joint Stock
Company",
28, ul. Moskovskaya, Moskovskaya Obl.
RU-141600 KLIN, Russian Federation

(540)

КАЛИНСКОЕ(591) Black, white
(511) 32(260) AM 2008 44109 A
(800) 799021
(731) HeidelbergCement AG,
Berliner Str. 6, 69120 Heidelberg, Germany

(540)

HEIDELBERGCEMENT(591) Black, white
(511) 19, 37(260) AM 2008 44110 A
(800) 806816
(731) LANCOME PARFUMS ET BEAUTE &
CIE,
29, rue du Faubourg Saint-Honoré F-75008
PARIS, France

(540)

HYPNOSE(591) Black, white
(511) 03(260) AM 2008 44111 A
(800) 817635
(731) Obshchestvo s Ogranichennoy
Otvettvennostyu "Diamant Alko",
26, str. 13, ulitsa Leninskaya Sloboda,
RU-109280 Moskva, Russian Federation

(540)

Belenkaya(591) Black, white
(511) 33(260) AM 2008 44113 A
(800) 920727
(731) apetito Aktiengesellschaft,
Bonifatiusstr. 305, 48432 Rheine, Germany

(540)

apetito

(591) Black, white
(511) 05, 11, 21, 30, 39, 42, 43, 44

(260) AM 2008 44114 A
(800) 927700
(731) SANOFI-AVENTIS,
174, avenue de France, F-75013 PARIS,
France

(540)

OPINDLE

(591) Black, white
(511) 10

(260) AM 2008 44115 A
(800) 927704
(731) Wolverine Outdoors, Inc.,
9341 Courtland Drive NE Rockford,
MI 49351, USA

(540)

COPPERTEC

(591) Black, white
(511) 24, 25

(260) AM 2008 44116 A
(800) 927734
(731) Hans H. Plisch GmbH + Co. KG,
Großer Stellweg 13, 68519 Viernheim,
Germany

(540)



(591) Black, blue
(511) 35

(260) AM 2008 44117 A
(800) 927748
(731) Interbrand Group,
239 Old Marylebone Road, London NW1
5QT, United Kingdom

(540)

ИНТЕРБРАНД

(591) Black, white
(511) 16, 35, 36, 42, 45

(260) AM 2008 44118 A
(800) 927765
(731) OOO "Coffee House. Espresso and
Cappuccino Bar",
ul. Izhorskaya 8, building 1, RU-127599
Moscow, Russian Federation

(540)



(591) Brown, yellow, white
(511) 16, 30, 43

(260) AM 2008 44119 A
(800) 927772
(731) Professional Bull Riders, Inc.,
Suite 700 6 South Tejon Street Colorado
Springs, CO 80903, USA

(540)

PROFESSIONAL BULL RIDERS

(591) Black, white
(511) 09

(260) AM 2008 44120 A
(800) 927773
(731) Professional Bull Riders, Inc.,
Suite 700 6 South Tejon Street Colorado
Springs, CO 80903, USA

(540)

PBR

(591) Black, white
(511) 09

(260) AM 2008 44121 A
(800) 927774
(731) Professional Bull Riders, Inc.,
Suite 700 6 South Tejon Street Colorado
Springs, CO 80903, USA

(540)



(591) Black, white
(511) 09

(260) AM 2008 44122 A
(800) 927777
(731) ERSA GmbH,
Leonhard-Karl-Strasse 24, 97877 Wertheim,
Germany

(540)

VERSAPRINT

(591) Black, white
(511) 07

(260) AM 2008 44123 A
(800) 927805
(731) KEMA Puconci,
d.o.o., Puconci 109, SI-9201 Puconci,
Slovenia

(540)

KEMATERM

(591) Black, blue
(511) 01, 02, 17, 19

(540)



(591) Black, white, red
(511) 18, 25

(260) AM 2008 44124 A
(800) 927891
(731) Osram Gesellschaft mit beschränkter
Haftung,
Hellabrunner Strasse 1, 81543 München,
Germany

(260) AM 2008 44129 A
(800) 928053
(731) Company "KARAVAN" LTD.,
d.12, Favorskogo street, RU-195220 Saint-
-Petersburg, Russian Federation

(540)

Lok-it!

(591) Black, white
(511) 11

(540)



(591) Green, dark green, emerald green, yellow,
light yellow, white, black
(511) 30

(260) AM 2008 44125 A
(800) 927920
(731) Henkel KGaA,
Henkelstrasse 67, 40589 Düsseldorf,
Germany

(540)

СИДОЛИН

(591) Black, white
(511) 03, 05, 21

(260) AM 2008 44130 A
(800) 928097
(731) profine GmbH,
Mülheimer Straße 26, 53840 Troisdorf,
Germany

(540)

KTK

(260) AM 2008 44126 A
(800) 927921
(731) Ukraine fish service LTD,
Novgorodskay str. 11, of. 306, Kharkov
61166, Ukraine

(540)



(591) Black, white
(511) 29, 30

(591) Black, white
(511) 17, 19

(260) AM 2008 44127 A
(800) 928010
(731) Aliaune Thiam,
2839 Paces Ferry Road, Suite 850, Atlanta,
GA 30339, USA

(540)

KONVICT

(591) Black, white
(511) 16, 25, 41

(260) AM 2008 44131 A
(800) 928132
(731) SEDEF ELEKTRIKLI EL ALETLERI
SANAYI VE TICARET ANONIM
SIRKETI, Yalova Yolu No:332 Osmangazi /
BURSA, Turkey

(540)



(591) Blue, red
(511) 07

(260) AM 2008 44128 A
(800) 928023
(731) ALSA KONFEKSİYON TİCARET VE
SANAYİ LİMİTED ŞİRKETİ,
Mesihpaşa Cad. No: 28, Erson iş Merkezi
Zemin Kat No: 7, Laleli-Eminönü, İstanbul,
Turkey

(260) AM 2008 44231 A
(800) 927142
(731) OC Oerlikon Management AG,
Churerstraße 120, CH-8808 Pfäffikon SZ,
Switzerland

(540)

Oerlikon

(591) Black, white
(511) 04, 07, 09, 12, 40, 42

8.2. რეგისტრირებული სასაქონლო ნიშნები

(111) M 2008 018343 R (151) 2008 04 08 (181) 2018 04 08 (260) AM 2007 42572 A (220) 2007 04 02 (732) შპს "ჯორჯია ინფო სერვისი" ბასტიონის ქ. № 18, 0194, თბილისი, საქართველო	ჩობანეშვიძე სანაი ჯადეხი №16, იენიბოსნა, 34530, სტამბოლი, თურქეთი
(111) M 2008 018344 R (151) 2008 04 08 (181) 2018 04 08 (260) AM 2007 42924 A (220) 2007 04 26 (732) შპს საერთაშორისო ერთობლივი საწარმო სათბობ-ენერგეტიკული ბრიკეტის წარმოება საქართველოში- ბიოენერგეტიკა ირაკლი აბაშიძის 46, ბინა 5, 0179, თბილისი, საქართველო	(111) M 2008 018349 R (151) 2008 04 14 (181) 2018 04 14 (260) AM 2007 41916 A (220) 2007 01 30 (732) ვიაკომ ინტერნეშენელ ინკ. 1515 ბროდვეი, ნიუ-იორკი, ნიუ-იორკი 10036-5794, აშშ
(111) M 2008 018345 R (151) 2008 04 14 (181) 2018 04 14 (260) AM 2007 39044 A (220) 2006 06 29 (732) საგმელ, ინკ. 1580 საუთ მილუოკი, სუიტ 415, ლიბერტივილი, ილინოისი 60048, აშშ	(111) M 2008 018350 R (151) 2008 04 14 (181) 2018 04 14 (260) AM 2007 41986 A (220) 2007 02 05 (732) ზე კოკა-კოლა კომპანი უან კოკა-კოლა პლაზა, ატლანტა, ჯორჯია 30313,, აშშ
(111) M 2008 018346 R (151) 2008 04 14 (181) 2018 04 14 (260) AM 2007 41514 A (220) 2007 01 05 (732) სქოულ კორპორეიშენ 19540 ჯამბორი როუდი, სუიტ 310, ირვინი, კალიფორნია 92612, აშშ	(111) M 2008 018351 R (151) 2008 04 14 (181) 2018 04 14 (260) AM 2007 41987 A (220) 2007 02 05 (732) ზე კოკა-კოლა კომპანი უან კოკა-კოლა პლაზა, ატლანტა, ჯორჯია 30313,, აშშ
(111) M 2008 018347 R (151) 2008 04 14 (181) 2018 04 14 (260) AM 2007 41546 A (220) 2007 01 10 (732) ვიტალი მანასიანი დოესის ქ. 39, 0113, თბილისი, საქართველო	(111) M 2008 018352 R (151) 2008 04 14 (181) 2018 04 14 (260) AM 2007 42024 A (220) 2007 02 07 (732) სენტ-გობეინ ვიდროს ს.ა. ავ. სანტა მარინა, № 482, 3რდ ფლორი, სან-პაულუ, ბრაზილია
(111) M 2008 018348 R (151) 2008 04 14 (181) 2018 04 14 (260) AM 2007 41702 A (220) 2007 01 18 (732) ჰაიათ ქიმიკ სანაი ანონიმ შირქეთი	(111) M 2008 018353 R (151) 2008 04 14 (181) 2018 04 14 (260) AM 2007 42168 A (220) 2007 02 21 (732) მანუჩარ ქუთათელაძე ორთაჭალის 9, 0114, თბილისი, საქართველო
(111) M 2008 018349 R (151) 2008 04 14 (181) 2018 04 14 (260) AM 2007 42169 A (220) 2007 02 21	(111) M 2008 018354 R (151) 2008 04 14 (181) 2018 04 14 (260) AM 2007 42169 A (220) 2007 02 21

(732) მანუჩარ ქუთათელაძე
 ორთაჭალის 9, 0114, თბილისი,
 საქართველო

(732) შპს "ჯი-ემ-პი"
 ზემო ვეძისის ქ.103, 0160, თბილისი,
 საქართველო

(111) M 2008 018355 R
 (151) 2008 04 14
 (181) 2018 04 14
 (260) AM 2007 42170 A
 (220) 2007 02 21
 (732) მანუჩარ ქუთათელაძე
 ორთაჭალის 9, 0114, თბილისი,
 საქართველო

(111) M 2008 018361 R
 (151) 2008 04 14
 (181) 2018 04 14
 (260) AM 2007 42320 A
 (220) 2007 03 07
 (732) ზენტივა ა.ს.
 უ კაბელოვნი 130, 10237 პრალა 10,
 დოლნი მესოლუპი, ჩეხეთის
 რესპუბლიკა

(111) M 2008 018356 R
 (151) 2008 04 14
 (181) 2018 04 14
 (260) AM 2007 42172 A
 (220) 2007 02 21
 (732) მანუჩარ ქუთათელაძე
 ორთაჭალის 9, 0114, თბილისი,
 საქართველო

(111) M 2008 018362 R
 (151) 2008 04 14
 (181) 2018 04 14
 (260) AM 2007 42322 A
 (220) 2007 03 07
 (732) შპს "მულტიტექსტი"
 ჯიქიას 5, 0186, თბილისი, საქართველო

(111) M 2008 018357 R
 (151) 2008 04 14
 (181) 2018 04 14
 (260) AM 2007 42221 A
 (220) 2007 02 26
 (732) ი! ენტერტაიმენტ ტელევიუენ, ინკ.
 5750 უილშირ ბუდე, ლოს-ანჯელესი,
 კალიფორნია 90036, აშშ

(111) M 2008 018363 R
 (151) 2008 04 14
 (181) 2018 04 14
 (260) AM 2007 42346 A
 (220) 2007 03 12
 (732) დეზოვაგ გმბჰ & კო.კგ
 ქსანტენერ შტრასე 235, D-47495
 რაინბერგი, გერმანია

(111) M 2008 018358 R
 (151) 2008 04 14
 (181) 2018 04 14
 (260) AM 2007 42229 A
 (220) 2007 02 28
 (732) ვინერ შტედტიშე ვერზიხერუნგ აგ
 ვიენა ინშურენს გრუპ
 შოტენრინგ 30, 1010 ვენა, ავსტრია

(111) M 2008 018364 R
 (151) 2008 04 14
 (181) 2018 04 14
 (260) AM 2007 42464 A
 (220) 2007 03 15
 (732) ონი, ინკ.
 ბეირდ რისერჩ პარკი, 1576 სვიტპოუმ
 როუდი, ამჰერსტი, ნიუ-იორკი 14228,
 აშშ

(111) M 2008 018359 R
 (151) 2008 04 14
 (181) 2018 04 14
 (260) AM 2007 42311 A
 (220) 2007 03 07
 (732) შპს "ჯი-ემ-პი"
 ზემო ვეძისის ქ.103, 0160, თბილისი,
 საქართველო

(111) M 2008 018365 R
 (151) 2008 04 14
 (181) 2018 04 14
 (260) AM 2007 42540 A
 (220) 2007 03 22
 (732) მენპაუერ ინკ., უისკონსინის
 კორპორაცია
 5301 ნორთ აირონგუდ როუდი,
 მილუოკი, უისკონსინი, აშშ

(111) M 2008 018360 R
 (151) 2008 04 14
 (181) 2018 04 14
 (260) AM 2007 42312 A
 (220) 2007 03 07

(111) M 2008 018366 R
 (151) 2008 04 14

(181) 2018 04 14
 (260) AM 2007 42541 A
 (220) 2007 03 22
 (732) ზე პრუდენშელ ინშურენს კომპანი ოფ
 ამერიკა (ნიუ-ჯერსის კორპორაცია)
 751 ბროუდ სტრიტი, ნიუარკი,
 ნიუ-ჯერსი, აშშ

მემბერს ჰილი, ბრუკლენდზ როუდი,
 უეიბრიჯი, სარი KT13 0QU,
 შეერთებული სამეფო

(111) M 2008 018367 R
 (151) 2008 04 14
 (181) 2018 04 14
 (260) AM 2007 42544 A
 (220) 2007 03 23
 (732) ერთობლივი საწარმო შპს "როიალ
 არმენია"
 დავითაშენი 2, 26/38, ქ. ერევანი,
 სომხეთი

(111) M 2008 018372 R
 (151) 2008 04 14
 (181) 2018 04 14
 (260) AM 2007 42557 A
 (220) 2007 03 29
 (732) ვაიეტ
 ფაივ ჯირალდა ფარმზი, მედისონი,
 ნიუ-ჯერსი 07940, აშშ

(111) M 2008 018368 R
 (151) 2008 04 14
 (181) 2018 04 14
 (260) AM 2007 42545 A
 (220) 2007 03 23
 (732) ერთობლივი საწარმო შპს "როიალ
 არმენია"
 დავითაშენი 2, 26/38, ქ. ერევანი,
 სომხეთი

(111) M 2008 018373 R
 (151) 2008 04 14
 (181) 2018 04 14
 (260) AM 2007 42560 A
 (220) 2007 03 30
 (732) ნ.ვ. ნუტრისია
 ერსტე სტატიონსტრააჲ 186-2712 HM
 ზუტერმერი, ნიდერლანდი

(111) M 2008 018369 R
 (151) 2008 04 14
 (181) 2018 04 14
 (260) AM 2007 42546 A
 (220) 2007 03 23
 (732) ერთობლივი საწარმო შპს "როიალ
 არმენია"
 დავითაშენი 2, 26/38, ქ. ერევანი,
 სომხეთი

(111) M 2008 018374 R
 (151) 2008 04 14
 (181) 2018 04 14
 (260) AM 2007 42563 A
 (220) 2007 03 30
 (732) ნორთერნ & შელ ტაიტლზ ლიმიტიდ
 ზე ნორთერნ & შელ ბილდინგი, ნამბერ
 10, ლაუერ ტემზ სტრიტი, ლონდონი
 EC3R 6EN, შეერთებული სამეფო

(111) M 2008 018370 R
 (151) 2008 04 14
 (181) 2018 04 14
 (260) AM 2007 42547 A
 (220) 2007 03 23
 (732) ერთობლივი საწარმო შპს "როიალ
 არმენია"
 დავითაშენი 2, 26/38, ქ. ერევანი,
 სომხეთი

(111) M 2008 018375 R
 (151) 2008 04 14
 (181) 2018 04 14
 (260) AM 2007 42564 A
 (220) 2007 03 30
 (732) კუინტონ ჰეიზელ ოტომოტივ ლიმიტიდ
 ნიუსამ ვოგენი, გრეიფრაიარზ ჰაუზი,
 გრეიფრაიარზ ლეინი, კოვენტრი,
 უესტ-მიდლენდზი CV1 2GW,
 შეერთებული სამეფო

(111) M 2008 018371 R
 (151) 2008 04 14
 (181) 2018 04 14
 (260) AM 2007 42555 A
 (220) 2007 03 28
 (732) გალაჰერ ლიმიტიდ

(111) M 2008 018376 R
 (151) 2008 04 14
 (181) 2018 04 14
 (260) AM 2007 42565 A
 (220) 2007 03 30
 (732) კუინტონ ჰეიზელ ოტომოტივ ლიმიტიდ
 ნიუსამ ვოგენი, გრეიფრაიარზ ჰაუზი,
 გრეიფრაიარზ ლეინი, კოვენტრი,
 უესტ-მიდლენდზი CV1 2GW,
 შეერთებული სამეფო

(111) M 2008 018377 R
(151) 2008 04 14
(181) 2018 04 14
(260) AM 2007 42566 A
(220) 2007 03 30
(732) კუინტონ ჰეიზელ ოტომოტივ ლიმიტიდ
ნიუსამ ვოგენი, გრეიფრაიარზ ჰაუზი,
გრეიფრაიარზ ლეინი, კოვენტრი,
უესტ-მიდლენდზი CV1 2GW,
შეერთებული სამეფო

(111) M 2008 018378 R
(151) 2008 04 14
(181) 2018 04 14
(260) AM 2007 42567 A
(220) 2007 03 30
(732) კუინტონ ჰეიზელ ოტომოტივ ლიმიტიდ
ნიუსამ ვოგენი, გრეიფრაიარზ ჰაუზი,
გრეიფრაიარზ ლეინი, კოვენტრი,
უესტ-მიდლენდზი CV1 2GW,
შეერთებული სამეფო

(111) M 2008 018379 R
(151) 2008 04 14
(181) 2018 04 14
(260) AM 2007 42611 A
(220) 2007 04 11
(732) უნილევერ ნ. ვ.
ვეენა 455, როტერდამი, 3013 AL,
ნიდერლანდი

(111) M 2008 018380 R
(151) 2008 04 14
(181) 2018 04 14
(260) AM 2007 42809 A
(220) 2007 04 18
(732) ნუნუ ბუხრაშვილი
ნუცუბიძის მე-2 მ/რ, მე-3 კვ. მე-9 კორპ.
ბინა 1, 0183, თბილისი, საქართველო

(111) M 2008 018381 R
(151) 2008 04 14
(181) 2018 04 14
(260) AM 2007 43131 A
(220) 2007 05 18
(732) შპს "ესკულაპი"
ჭიაურელის ქ.2, 0159, თბილისი,
საქართველო

8.3. სპირტუალური რეგისტრირებული სასაქონლო ნიშნები

(260) AM 2008 36813 A
(800) 867779
(151) 2005 04 05
(181) 2015 04 05
(511) 35, 36

(260) AM 2008 41686 A
(800) 906993
(151) 2006 03 24
(181) 2016 03 24
(511) 01, 03, 04, 06, 07, 08, 09, 11, 12, 16, 17, 18,
20, 21, 22, 24, 25, 26

(260) AM 2008 41687 A
(800) 906994
(151) 2006 03 24
(181) 2016 03 24
(511) 01, 04, 06, 07, 08, 09, 11, 12, 16, 17, 18, 20,
21, 22, 24, 25, 26

(260) AM 2008 41867 A
(800) 908927
(151) 2006 11 21
(181) 2016 11 21
(511) 38

(260) AM 2008 41959 A
(800) 782871
(151) 2002 04 16
(181) 2012 04 16
(511) 35, 37, 40, 42

(260) AM 2008 42000 A
(800) 909707
(151) 2006 01 25
(181) 2016 01 25
(511) 35

(260) AM 2008 42159 A
(800) 910572
(151) 2005 10 05
(181) 2015 10 05
(511) 12, 13, 35, 36, 37, 38, 39, 40, 41, 42, 45

(260) AM 2008 42363 A
(800) 912069
(151) 2006 08 25
(181) 2016 08 25
(511) 29, 30, 32

(260) AM 2008 42389 A
(800) 912379
(151) 2006 10 04

(181) 2016 10 04
(511) 01, 05, 29, 30

(260) AM 2008 42404 A
(800) 912597
(151) 2006 09 01
(181) 2016 09 01
(511) 11, 21

(260) AM 2008 42405 A
(800) 912630
(151) 2006 09 12
(181) 2016 09 12
(511) 03, 05, 08, 09, 10, 11, 21, 24, 25, 44

(260) AM 2008 42407 A
(800) 912656
(151) 2006 10 25
(181) 2016 10 25
(511) 24

(260) AM 2008 42408 A
(800) 912672
(151) 2007 01 17
(181) 2017 01 17
(511) 34

(260) AM 2008 42412 A
(800) 912701
(151) 2005 11 01
(181) 2015 11 01
(511) 19, 39

(260) AM 2008 42413 A
(800) 912721
(151) 2006 06 30
(181) 2016 06 30
(511) 09, 16, 18, 24, 25, 28, 30, 32, 35, 38, 41

(260) AM 2008 42414 A
(800) 912729
(151) 2006 11 30
(181) 2016 11 30
(511) 05

(260) AM 2008 42415 A
(800) 912730
(151) 2007 01 05
(181) 2017 01 05
(511) 05

(260) AM 2008 42417 A
(800) 912744

(151) 2007 01 19
(181) 2017 01 19
(511) 05

(260) AM 2008 42418 A
(800) 912755
(151) 2006 11 07
(181) 2016 11 07
(511) 05

(260) AM 2008 42496 A
(800) 913097
(151) 2006 11 15
(181) 2016 11 15
(511) 01

(260) AM 2008 42497 A
(800) 913099
(151) 2006 08 14
(181) 2016 08 14
(511) 09, 12

(260) AM 2008 42498 A
(800) 913110
(151) 2006 09 28
(181) 2016 09 28
(511) 07, 09, 10

(260) AM 2008 42499 A
(800) 913111
(151) 2006 09 28
(181) 2016 09 28
(511) 07, 09, 10

(260) AM 2008 42500 A
(800) 913113
(151) 2006 09 28
(181) 2016 09 28
(511) 07, 09, 10

(260) AM 2008 42501 A
(800) 913114
(151) 2006 09 28
(181) 2016 09 28
(511) 07, 09, 10

(260) AM 2008 42502 A
(800) 913116
(151) 2006 09 28
(181) 2016 09 28
(511) 07, 09, 10

(260) AM 2008 42503 A
(800) 913117
(151) 2006 10 18
(181) 2016 10 18
(511) 18

(260) AM 2008 42504 A
(800) 913143
(151) 2007 01 26
(181) 2017 01 26
(511) 16, 17

(260) AM 2008 42505 A
(800) 913150
(151) 2006 08 15
(181) 2016 08 15
(511) 12

(260) AM 2008 42506 A
(800) 913157
(151) 2006 11 30
(181) 2016 11 30
(511) 25

(260) AM 2008 42507 A
(800) 913170
(151) 2007 01 11
(181) 2017 01 11
(511) 34

(260) AM 2008 42508 A
(800) 913173
(151) 2006 12 07
(181) 2016 12 07
(511) 35

(260) AM 2008 42509 A
(800) 913182
(151) 2007 01 25
(181) 2017 01 25
(511) 32

(260) AM 2008 42510 A
(800) 913221
(151) 2007 01 08
(181) 2017 01 08
(511) 01, 03, 21

(260) AM 2008 42511 A
(800) 913256
(151) 2006 11 22

(181) 2016 11 22
(511) 32, 43

(260) AM 2008 42520 A
(800) 913380
(151) 2006 09 26
(181) 2016 09 26
(511) 03, 21, 42

(260) AM 2008 42512 A
(800) 913257
(151) 2006 02 17
(181) 2016 02 17
(511) 14, 25

(260) AM 2008 42521 A
(800) 913444
(151) 2006 04 03
(181) 2016 04 03
(511) 12, 35, 36, 37, 39, 41

(260) AM 2008 42513 A
(800) 913260
(151) 2006 02 03
(181) 2016 02 03
(511) 06, 20

(260) AM 2008 42522 A
(800) 913467
(151) 2007 01 03
(181) 2017 01 03
(511) 05, 09, 10, 16, 35, 42, 44

(260) AM 2008 42514 A
(800) 913264
(151) 2007 01 08
(181) 2017 01 08
(511) 01, 03, 21

(260) AM 2008 42523 A
(800) 913471
(151) 2006 11 22
(181) 2016 11 22
(511) 30

(260) AM 2008 42515 A
(800) 913274
(151) 2006 11 09
(181) 2016 11 09
(511) 29, 30, 43

(260) AM 2008 42524 A
(800) 913576
(151) 2006 06 30
(181) 2016 06 30
(511) 05, 30

(260) AM 2008 42516 A
(800) 913275
(151) 2006 11 27
(181) 2016 11 27
(511) 29, 30, 35

(260) AM 2008 42525 A
(800) 913589
(151) 2006 09 21
(181) 2016 09 21
(511) 35, 43

(260) AM 2008 42517 A
(800) 913302
(151) 2006 11 23
(181) 2016 11 23
(511) 18, 25

(260) AM 2008 42526 A
(800) 913616
(151) 2006 10 10
(181) 2016 10 10
(511) 35, 36, 42

(260) AM 2008 42518 A
(800) 913367
(151) 2006 12 27
(181) 2016 12 27
(511) 09, 12, 25

(260) AM 2008 42527 A
(800) 913618
(151) 2006 10 31
(181) 2016 10 31
(511) 06, 09, 10, 11

(260) AM 2008 42519 A
(800) 913379
(151) 2007 01 05
(181) 2017 01 05
(511) 25

(260) AM 2008 42528 A
(800) 913625
(151) 2006 12 19

(181) 2016 12 19
(511) 05

(260) AM 2008 42539 A
(800) 871685
(151) 2005 11 04
(181) 2015 11 04
(511) 24, 25

(260) AM 2008 42529 A
(800) 913643
(151) 2006 12 01
(181) 2016 12 01
(511) 09, 16, 36, 38, 39

(260) AM 2008 42587 A
(800) 913707
(151) 2006 01 19
(181) 2016 01 19

(260) AM 2008 42530 A
(800) 913647
(151) 2006 12 19
(181) 2016 12 19
(511) 05

(511) 04, 06, 07, 09, 11, 12, 16, 17, 19, 32, 35, 36, 37, 38, 39, 40, 41, 42, 43, 44, 45

(260) AM 2008 42532 A
(800) 913654
(151) 2006 12 06
(181) 2016 12 06
(511) 05

(260) AM 2008 42588 A
(800) 913719
(151) 2006 11 13
(181) 2016 11 13
(511) 03, 05, 29

(260) AM 2008 42533 A
(800) 913675
(151) 2006 07 26
(181) 2016 07 26
(511) 18, 25, 28

(260) AM 2008 42589 A
(800) 913721
(151) 2006 06 23
(181) 2016 06 23
(511) 16, 35, 38, 41

(260) AM 2008 42534 A
(800) 653557
(151) 2006 02 27
(181) 2016 02 27
(511) 35, 36, 37, 38, 39, 41, 42

(260) AM 2008 42590 A
(800) 913745
(151) 2006 12 22
(181) 2016 12 22
(511) 05

(260) AM 2008 42535 A
(800) 741884
(151) 2000 08 25
(181) 2010 08 25
(511) 03

(260) AM 2008 42594 A
(800) 913800
(151) 2006 11 24
(181) 2016 11 24
(511) 03, 05, 44

(260) AM 2008 42536 A
(800) 821430
(151) 2004 02 05
(181) 2014 02 05
(511) 17, 19

(260) AM 2008 42600 A
(800) 913816
(151) 2006 03 30
(181) 2016 03 30
(511) 35, 36, 41, 42, 45

(260) AM 2008 42537 A
(800) 848772
(151) 2005 03 22
(181) 2015 03 22
(511) 34

(260) AM 2008 42601 A
(800) 913817
(151) 2006 06 19
(181) 2016 06 19
(511) 25, 32

(260) AM 2008 42602 A
(800) 913826
(151) 2006 11 06

(181) 2016 11 06
(511) 16, 18, 25, 42

(260) AM 2008 42603 A
(800) 913837
(151) 2006 11 30
(181) 2016 11 30
(511) 25

(260) AM 2008 42604 A
(800) 913894
(151) 2006 08 07
(181) 2016 08 07
(511) 05, 29, 32

(260) AM 2008 42605 A
(800) 913896
(151) 2006 10 27
(181) 2016 10 27
(511) 12

(260) AM 2008 42625 A
(800) 914079
(151) 2006 12 22
(181) 2016 12 22
(511) 12, 28, 35, 37

(260) AM 2008 42626 A
(800) 914084
(151) 2006 06 13
(181) 2016 06 13
(511) 09, 16, 35, 38, 41, 42

(260) AM 2008 42627 A
(800) 914085
(151) 2006 11 21
(181) 2016 11 21
(511) 04, 12, 14, 16, 20, 24, 25, 28, 34, 35, 37

(260) AM 2008 42630 A
(800) 914086
(151) 2006 11 21
(181) 2016 11 21
(511) 04, 12, 14, 16, 20, 24, 25, 28, 34, 35, 37

(260) AM 2008 42631 A
(800) 914087
(151) 2006 11 21
(181) 2016 11 21
(511) 04, 12, 14, 16, 20, 24, 25, 28, 34, 35, 37

(260) AM 2008 42632 A
(800) 914088
(151) 2006 11 21
(181) 2016 11 21
(511) 04, 12, 14, 16, 20, 24, 25, 28, 34, 35, 37

(260) AM 2008 42633 A
(800) 914089
(151) 2006 10 20
(181) 2016 10 20
(511) 09, 15, 28, 38, 41

(260) AM 2008 42634 A
(800) 914090
(151) 2006 11 20
(181) 2016 11 20
(511) 09, 36, 45

(260) AM 2008 42635 A
(800) 914095
(151) 2006 10 13
(181) 2016 10 13
(511) 11

(260) AM 2008 42636 A
(800) 914098
(151) 2006 10 25
(181) 2016 10 25
(511) 29, 30

(260) AM 2008 42637 A
(800) 914100
(151) 2006 12 06
(181) 2016 12 06
(511) 34

(260) AM 2008 42638 A
(800) 914136
(151) 2006 08 25
(181) 2016 08 25
(511) 07, 37, 40

(260) AM 2008 42639 A
(800) 914153
(151) 2006 11 15
(181) 2016 11 15
(511) 05

(260) AM 2008 42640 A
(800) 914163
(151) 2006 11 15

(181) 2016 11 15
(511) 14, 18, 25

(260) AM 2008 42651 A
(800) 914259
(151) 2007 01 05
(181) 2017 01 05
(511) 05

(260) AM 2008 42642 A
(800) 914170
(151) 2006 08 01
(181) 2016 08 01
(511) 03, 36, 41, 43, 44

(260) AM 2008 42652 A
(800) 914268
(151) 2007 01 05
(181) 2017 01 05
(511) 05

(260) AM 2008 42643 A
(800) 914175
(151) 2006 08 01
(181) 2016 08 01
(511) 03, 36, 41, 43, 44

(260) AM 2008 42653 A
(800) 914297
(151) 2006 07 20
(181) 2016 07 20
(511) 07, 09, 37, 40, 41, 42

(260) AM 2008 42644 A
(800) 914188
(151) 2006 10 24
(181) 2016 10 24
(511) 07

(260) AM 2008 42654 A
(800) 914305
(151) 2006 10 13
(181) 2016 10 13
(511) 09, 28

(260) AM 2008 42645 A
(800) 449228
(151) 2000 01 07
(181) 2010 01 07
(511) 01, 03, 25

(260) AM 2008 42656 A
(800) 914320
(151) 2006 12 13
(181) 2016 12 13
(511) 09, 38, 42

(260) AM 2008 42646 A
(800) 661716
(151) 2006 09 27
(181) 2016 09 27
(511) 05

(260) AM 2008 42657 A
(800) 914322
(151) 2006 12 13
(181) 2016 12 13
(511) 09, 38, 42

(260) AM 2008 42647 A
(800) 798580
(151) 2003 02 14
(181) 2013 02 14
(511) 19, 20

(260) AM 2008 42658 A
(800) 914323
(151) 2006 12 13
(181) 2016 12 13
(511) 09, 38, 42

(260) AM 2008 42648 A
(800) 830486
(151) 2004 05 03
(181) 2014 05 03
(511) 14

(260) AM 2008 42659 A
(800) 914379
(151) 2007 01 15
(181) 2017 01 15
(511) 35, 36, 41

(260) AM 2008 42650 A
(800) 914257
(151) 2007 01 05
(181) 2017 01 05
(511) 05

(260) AM 2008 42661 A
(800) 914381
(151) 2006 11 30

(181) 2016 11 30
(511) 18, 25

(260) AM 2008 42671 A
(800) 914535
(151) 2007 01 02
(181) 2017 01 02
(511) 05

(260) AM 2008 42662 A
(800) 914390
(151) 2006 02 15
(181) 2016 02 15
(511) 07, 08, 09, 10, 11, 12

(260) AM 2008 42672 A
(800) 914539
(151) 2006 12 19
(181) 2016 12 19
(511) 09, 12, 42

(260) AM 2008 42663 A
(800) 914411
(151) 2006 10 11
(181) 2016 10 11
(511) 17, 19, 37

(260) AM 2008 42673 A
(800) 914571
(151) 2007 02 05
(181) 2017 02 05
(511) 25

(260) AM 2008 42664 A
(800) 914435
(151) 2007 01 23
(181) 2017 01 23
(511) 30

(260) AM 2008 42674 A
(800) 914572
(151) 2007 01 29
(181) 2017 01 29
(511) 03

(260) AM 2008 42665 A
(800) 914478
(151) 2006 08 25
(181) 2016 08 25
(511) 03, 09, 14, 18, 21, 24, 25, 28

(260) AM 2008 42675 A
(800) 914578
(151) 2006 11 03
(181) 2016 11 03
(511) 01, 05, 29

(260) AM 2008 42666 A
(800) 914479
(151) 2006 11 15
(181) 2016 11 15
(511) 05

(260) AM 2008 42676 A
(800) 914630
(151) 2007 01 05
(181) 2017 01 05
(511) 05

(260) AM 2008 42667 A
(800) 914481
(151) 2006 10 23
(181) 2016 10 23
(511) 16, 25, 35, 41, 42, 43, 44

(260) AM 2008 42678 A
(800) 914632
(151) 2007 01 02
(181) 2017 01 02
(511) 05

(260) AM 2008 42668 A
(800) 914485
(151) 2007 01 11
(181) 2017 01 11
(511) 01

(260) AM 2008 42679 A
(800) 914633
(151) 2007 02 06
(181) 2017 02 06
(511) 34

(260) AM 2008 42669 A
(800) 914494
(151) 2006 12 28
(181) 2016 12 28
(511) 34

(260) AM 2008 42680 A
(800) 914634
(151) 2007 01 02

(181) 2017 01 02
(511) 05

(260) AM 2008 42690 A
(800) 914680
(151) 2006 07 28
(181) 2016 07 28
(511) 05

(260) AM 2008 42681 A
(800) 914636
(151) 2007 02 06
(181) 2017 02 06
(511) 34

(260) AM 2008 42691 A
(800) 914681
(151) 2006 07 28
(181) 2016 07 28
(511) 05

(260) AM 2008 42682 A
(800) 914638
(151) 2007 01 29
(181) 2017 01 29
(511) 34

(260) AM 2008 42692 A
(800) 914682
(151) 2006 07 28
(181) 2016 07 28
(511) 05

(260) AM 2008 42683 A
(800) 914648
(151) 2007 01 29
(181) 2017 01 29
(511) 34

(260) AM 2008 42693 A
(800) 914690
(151) 2007 01 29
(181) 2017 01 29
(511) 05

(260) AM 2008 42684 A
(800) 914650
(151) 2006 12 19
(181) 2016 12 19
(511) 09

(260) AM 2008 42694 A
(800) 914715
(151) 2007 02 05
(181) 2017 02 05
(511) 06, 19

(260) AM 2008 42685 A
(800) 914653
(151) 2007 01 15
(181) 2017 01 15
(511) 03, 05

(260) AM 2008 42696 A
(800) 914728
(151) 2007 02 02
(181) 2017 02 02
(511) 10

(260) AM 2008 42686 A
(800) 914673
(151) 2007 02 22
(181) 2017 02 22
(511) 25

(260) AM 2008 42697 A
(800) 914731
(151) 2007 02 02
(181) 2017 02 02
(511) 05

(260) AM 2008 42688 A
(800) 914676
(151) 2006 11 20
(181) 2016 11 20
(511) 05, 16

(260) AM 2008 42698 A
(800) 914741
(151) 2006 12 12
(181) 2016 12 12
(511) 14, 18, 25

(260) AM 2008 42689 A
(800) 914679
(151) 2006 12 29
(181) 2016 12 29
(511) 06, 07, 08, 09

(260) AM 2008 42699 A
(800) 914762
(151) 2006 11 21
(181) 2016 11 21

(511) 05, 16

(151) 2007 01 02
(181) 2017 01 02
(511) 05

(260) AM 2008 42700 A
(800) 914763
(151) 2007 01 02
(181) 2017 01 02
(511) 05

(260) AM 2008 42709 A
(800) 914775
(151) 2007 01 02
(181) 2017 01 02
(511) 05

(260) AM 2008 42701 A
(800) 914764
(151) 2007 01 02
(181) 2017 01 02
(511) 05

(260) AM 2008 42710 A
(800) 914777
(151) 2007 01 02
(181) 2017 01 02
(511) 05

(260) AM 2008 42702 A
(800) 914765
(151) 2007 01 02
(181) 2017 01 02
(511) 05

(260) AM 2008 42711 A
(800) 914791
(151) 2007 01 02
(181) 2017 01 02
(511) 05

(260) AM 2008 42703 A
(800) 914766
(151) 2007 01 02
(181) 2017 01 02
(511) 05

(260) AM 2008 42712 A
(800) 914794
(151) 2007 01 02
(181) 2017 01 02
(511) 05

(260) AM 2008 42704 A
(800) 914767
(151) 2007 01 02
(181) 2017 01 02
(511) 05

(260) AM 2008 42713 A
(800) 914796
(151) 2007 01 02
(181) 2017 01 02
(511) 05

(260) AM 2008 42705 A
(800) 914768
(151) 2007 01 02
(181) 2017 01 02
(511) 05

(260) AM 2008 42714 A
(800) 914799
(151) 2007 01 02
(181) 2017 01 02
(511) 05

(260) AM 2008 42706 A
(800) 914770
(151) 2007 01 02
(181) 2017 01 02
(511) 05

(260) AM 2008 42715 A
(800) 914803
(151) 2007 01 08
(181) 2017 01 08
(511) 03

(260) AM 2008 42707 A
(800) 914773
(151) 2007 01 02
(181) 2017 01 02
(511) 05

(260) AM 2008 42716 A
(800) 914807
(151) 2007 01 02
(181) 2017 01 02
(511) 05

(260) AM 2008 42708 A
(800) 914774

(260) AM 2008 42717 A
(800) 914808
(151) 2007 01 02
(181) 2017 01 02
(511) 05

(260) AM 2008 42719 A
(800) 914809
(151) 2007 01 02
(181) 2017 01 02
(511) 05

(260) AM 2008 42720 A
(800) 914810
(151) 2007 01 02
(181) 2017 01 02
(511) 05

(260) AM 2008 42721 A
(800) 914811
(151) 2007 01 02
(181) 2017 01 02
(511) 05

(260) AM 2008 42722 A
(800) 914813
(151) 2007 01 02
(181) 2017 01 02
(511) 05

(260) AM 2008 42723 A
(800) 914814
(151) 2007 01 02
(181) 2017 01 02
(511) 05

(260) AM 2008 42724 A
(800) 914816
(151) 2007 01 02
(181) 2017 01 02
(511) 05

(260) AM 2008 42726 A
(800) 914818
(151) 2007 01 02
(181) 2017 01 02
(511) 05

(260) AM 2008 42727 A
(800) 914819
(151) 2007 01 02

(181) 2017 01 02
(511) 05

(260) AM 2008 42728 A
(800) 914820
(151) 2007 01 02
(181) 2017 01 02
(511) 05

(260) AM 2008 42729 A
(800) 914822
(151) 2007 01 02
(181) 2017 01 02
(511) 05

(260) AM 2008 42730 A
(800) 914823
(151) 2007 01 02
(181) 2017 01 02
(511) 05

(260) AM 2008 42731 A
(800) 914825
(151) 2007 01 02
(181) 2017 01 02
(511) 05

(260) AM 2008 42732 A
(800) 914826
(151) 2007 01 02
(181) 2017 01 02
(511) 05

(260) AM 2008 42733 A
(800) 914827
(151) 2007 01 02
(181) 2017 01 02
(511) 05

(260) AM 2008 42734 A
(800) 914828
(151) 2007 01 02
(181) 2017 01 02
(511) 05

(260) AM 2008 42735 A
(800) 914830
(151) 2007 01 02
(181) 2017 01 02
(511) 05

9. სისტემური საძიებლები და შესაბამისობის სხრილები

9.1. სასაქონლო ნიშნები

9.1.1. სასაქონლო ნიშნის რეგისტრაციის ნომერთან განაცხადის ნომრის, განაცხადის გამოქვეყნების ნომრისა და ბიულეტენის ნომერთან შესაბამისობის ცხრილი

რეგისტრაციის ნომერი (111)	განაცხადის ნომერი (210)	განაცხადის გამოქვეყნების ნომერი (260)	მონაცემები ბიულეტენის ნომერი
1	2	3	4
M 2008 18343 R	AM 2007 42572	AM 2007 42572 A	No22(242) 2007
M 2008 18344 R	AM 2007 42924	AM 2007 42924 A	No24(244) 2007
M 2008 18345 R	AM 2006 39044	AM 2007 39044 A	No5(225) 2007
M 2008 18346 R	AM 2007 41514	AM 2007 41514 A	No19(239) 2007
M 2008 18347 R	AM 2007 41546	AM 2007 41546 A	No19(239) 2007
M 2008 18348 R	AM 2007 41702	AM 2007 41702 A	No20(240) 2007
M 2008 18349 R	AM 2007 41916	AM 2007 41916 A	No20(240) 2007
M 2008 18350 R	AM 2007 41986	AM 2007 41986 A	No24(244) 2007
M 2008 18351 R	AM 2007 41987	AM 2007 41987 A	No24(244) 2007
M 2008 18352 R	AM 2007 42024	AM 2007 42024 A	No21(241) 2007
M 2008 18353 R	AM 2007 42168	AM 2007 42168 A	No21(241) 2007
M 2008 18354 R	AM 2007 42169	AM 2007 42169 A	No21(241) 2007
M 2008 18355 R	AM 2007 42170	AM 2007 42170 A	No21(241) 2007
M 2008 18356 R	AM 2007 42172	AM 2007 42172 A	No21(241) 2007
M 2008 18357 R	AM 2007 42221	AM 2007 42221 A	No22(242) 2007
M 2008 18358 R	AM 2007 42229	AM 2007 42229 A	No22(242) 2007
M 2008 18359 R	AM 2007 42311	AM 2007 42311 A	No23(243) 2007
M 2008 18360 R	AM 2007 42312	AM 2007 42312 A	No22(242) 2007
M 2008 18361 R	AM 2007 42320	AM 2007 42320 A	No22(242) 2007
M 2008 18362 R	AM 2007 42322	AM 2007 42322 A	No21(241) 2007
M 2008 18363 R	AM 2007 42346	AM 2007 42346 A	No22(242) 2007
M 2008 18364 R	AM 2007 42464	AM 2007 42464 A	No23(243) 2007
M 2008 18365 R	AM 2007 42540	AM 2007 42540 A	No23(243) 2007
M 2008 18366 R	AM 2007 42541	AM 2007 42541 A	No23(243) 2007
M 2008 18367 R	AM 2007 42544	AM 2007 42544 A	No23(243) 2007
M 2008 18368 R	AM 2007 42545	AM 2007 42545 A	No23(243) 2007
M 2008 18369 R	AM 2007 42546	AM 2007 42546 A	No23(243) 2007
M 2008 18370 R	AM 2007 42547	AM 2007 42547 A	No23(243) 2007
M 2008 18371 R	AM 2007 42555	AM 2007 42555 A	No23(243) 2007
M 2008 18372 R	AM 2007 42557	AM 2007 42557 A	No23(243) 2007
M 2008 18373 R	AM 2007 42560	AM 2007 42560 A	No23(243) 2007
M 2008 18374 R	AM 2007 42563	AM 2007 42563 A	No23(243) 2007
M 2008 18375 R	AM 2007 42564	AM 2007 42564 A	No23(243) 2007
M 2008 18376 R	AM 2007 42565	AM 2007 42565 A	No23(243) 2007
M 2008 18377 R	AM 2007 42566	AM 2007 42566 A	No23(243) 2007
M 2008 18378 R	AM 2007 42567	AM 2007 42567 A	No23(243) 2007
M 2008 18379 R	AM 2007 42611	AM 2007 42611 A	No23(243) 2007
M 2008 18380 R	AM 2007 42809	AM 2007 42809 A	No24(244) 2007
M 2008 18381 R	AM 2007 43131	AM 2007 43131 A	No24(244) 2007

9.1.2. სასაქონლო ნიშნის გამოქვეყნების ნომრისა და განაცხადის ნომრის შესაბამისობის ცხრილი

გამოქვეყნების ნომერი (260)	განაცხადის ნომერი (210)	გამოქვეყნების ნომერი (260)	განაცხადის ნომერი (210)
1	2	3	4
AM 2008 43827 A	AM 2007 43827	AM 2008 44361 A	AM 2007 44361
AM 2008 44042 A	AM 2007 44042	AM 2008 44362 A	AM 2007 44362
AM 2008 44132 A	AM 2007 44132	AM 2008 44363 A	AM 2007 44363
AM 2008 44133 A	AM 2007 44133	AM 2008 44366 A	AM 2007 44366
AM 2008 44134 A	AM 2007 44134	AM 2008 44367 A	AM 2007 44367
AM 2008 44135 A	AM 2007 44135	AM 2008 44368 A	AM 2007 44368
AM 2008 44136 A	AM 2007 44136	AM 2008 44369 A	AM 2007 44369
AM 2008 44137 A	AM 2007 44137	AM 2008 44370 A	AM 2007 44370
AM 2008 44138 A	AM 2007 44138	AM 2008 44388 A	AM 2007 44388
AM 2008 44139 A	AM 2007 44139	AM 2008 44398 A	AM 2007 44398
AM 2008 44140 A	AM 2007 44140	AM 2008 44456 A	AM 2007 44456
AM 2008 44141 A	AM 2007 44141	AM 2008 44498 A	AM 2007 44498
AM 2008 44142 A	AM 2007 44142	AM 2008 44520 A	AM 2007 44520
AM 2008 44143 A	AM 2007 44143	AM 2008 44521 A	AM 2007 44521
AM 2008 44144 A	AM 2007 44144	AM 2008 44540 A	AM 2007 44540
AM 2008 44145 A	AM 2007 44145	AM 2008 44555 A	AM 2007 44555
AM 2008 44146 A	AM 2007 44146	AM 2008 44557 A	AM 2007 44557
AM 2008 44177 A	AM 2007 44177	AM 2008 44560 A	AM 2007 44560
AM 2008 44328 A	AM 2007 44328	AM 2008 44639 A	AM 2007 44639
AM 2008 44339 A	AM 2007 44339	AM 2008 44793 A	AM 2007 44793
AM 2008 44340 A	AM 2007 44340	AM 2008 44794 A	AM 2007 44794
AM 2008 44348 A	AM 2007 44348	AM 2008 44807 A	AM 2007 44807

9.1.3. სასაქონლო ნიშნის განაცხადის გამოქვეყნების ნომრის სისტემური საძიებელი საქონლის და/ან მომსახურების კლასის მიხედვით

საქონლის და/ან მომსახურების კლასი (511)	განაცხადის გამოქვეყნების ნომერი (260)	საქონლის და/ან მომსახურების კლასი (511)	განაცხადის გამოქვეყნების ნომერი (260)
1	2	3	4
1	AM 2008 43827 A	5	AM 2008 44388 A
2	AM 2008 43827 A	5	AM 2008 44555 A
3	AM 2008 43827 A	5	AM 2008 44793 A
3	AM 2008 44398 A	5	AM 2008 44794 A
4	AM 2008 43827 A	6	AM 2008 43827 A
5	AM 2008 43827 A	7	AM 2008 43827 A
5	AM 2008 44328 A	7	AM 2008 44339 A
5	AM 2008 44361 A	8	AM 2008 43827 A
5	AM 2008 44362 A	9	AM 2008 43827 A
5	AM 2008 44363 A	10	AM 2008 43827 A
5	AM 2008 44366 A	11	AM 2008 43827 A
5	AM 2008 44367 A	12	AM 2008 43827 A
5	AM 2008 44368 A	12	AM 2008 44042 A
5	AM 2008 44369 A	12	AM 2008 44177 A
5	AM 2008 44370 A	13	AM 2008 43827 A

1	2	3	4
14	AM 2008 43827 A	33	AM 2008 44134 A
14	AM 2008 44557 A	33	AM 2008 44135 A
15	AM 2008 43827 A	33	AM 2008 44136 A
15	AM 2008 44557 A	33	AM 2008 44137 A
16	AM 2008 43827 A	33	AM 2008 44138 A
16	AM 2008 44557 A	33	AM 2008 44139 A
16	AM 2008 44807 A	33	AM 2008 44140 A
17	AM 2008 43827 A	33	AM 2008 44141 A
18	AM 2008 43827 A	33	AM 2008 44142 A
18	AM 2008 44557 A	33	AM 2008 44143 A
19	AM 2008 43827 A	33	AM 2008 44144 A
20	AM 2008 43827 A	33	AM 2008 44145 A
20	AM 2008 44557 A	33	AM 2008 44146 A
21	AM 2008 43827 A	33	AM 2008 44639 A
22	AM 2008 43827 A	34	AM 2008 43827 A
23	AM 2008 43827 A	35	AM 2008 43827 A
24	AM 2008 43827 A	35	AM 2008 44340 A
24	AM 2008 44557 A	36	AM 2008 43827 A
25	AM 2008 43827 A	36	AM 2008 44340 A
25	AM 2008 44557 A	36	AM 2008 44348 A
26	AM 2008 43827 A	36	AM 2008 44498 A
27	AM 2008 43827 A	37	AM 2008 43827 A
27	AM 2008 44557 A	37	AM 2008 44177 A
28	AM 2008 43827 A	37	AM 2008 44340 A
28	AM 2008 44557 A	38	AM 2008 43827 A
29	AM 2008 43827 A	39	AM 2008 43827 A
29	AM 2008 44560 A	40	AM 2008 43827 A
30	AM 2008 43827 A	41	AM 2008 43827 A
31	AM 2008 43827 A	41	AM 2008 44540 A
32	AM 2008 43827 A	41	AM 2008 44807 A
32	AM 2008 44456 A	42	AM 2008 43827 A
32	AM 2008 44520 A	43	AM 2008 43827 A
32	AM 2008 44521 A	43	AM 2008 44340 A
33	AM 2008 43827 A	44	AM 2008 43827 A
33	AM 2008 44132 A	45	AM 2008 43827 A
33	AM 2008 44133 A	45	AM 2008 44348 A

10. ოფიციალური შეცვლილება

10.1. სასაქონლო ნიშნის სამართლებრივი სტატუსის ცვლილებები

10.1.1. სასაქონლო ნიშნის რეგისტრაციის მოქმედების ვადის გაგრძელება

(111) M 1998 10070 R1 (156) 2008 07 30 (186) 2018 07 30 (732) ვიტანა აქციოვა სოლენოსტ ბიშიცე, ჩეხეთის რესპუბლიკა	(186) 2018 08 05 (732) ბპ პ.ლ.კ. 1 სენტ ჯეიმზ სკვერი, ლონდონი SW1Y 4PD, შვერთებული სამეფო
(111) M 1998 10150 R1 (156) 2008 08 05 (186) 2018 08 05 (732) 3M კომპანი 3M სენტერი, 2501 ჰადსონ როუდი, სენტ- პოლი, მინესოტა 55144 , აშშ	(111) M 1998 10196 R1 (156) 2008 08 05 (186) 2018 08 05 (732) კასტროლ ლიმიტიდ უეიკფილდ ჰაუზი, პაიპერზ ვეი, სუინდონი, უილტშირი, SN3 1RE, შვერთებული სამეფო
(111) M 1998 10151 R1 (156) 2008 08 05 (186) 2018 08 05 (732) 3M კომპანი 3M სენტერი, 2501 ჰადსონ როუდი, სენტ- პოლი, მინესოტა 55144 , აშშ	(111) M 1998 10197 R1 (156) 2008 08 05 (186) 2018 08 05 (732) კასტროლ ლიმიტიდ უეიკფილდ ჰაუზი, პაიპერზ ვეი, სუინდონი, უილტშირი, SN3 1RE, შვერთებული სამეფო
(111) M 1998 10152 R1 (156) 2008 08 05 (186) 2018 08 05 (732) 3M კომპანი 3M სენტერი, 2501 ჰადსონ როუდი, სენტ- პოლი, მინესოტა 55144 , აშშ	(111) M 1998 10402 R1 (156) 2008 08 20 (186) 2018 08 20 (732) ჰორიბა აბიქს სას რიუ დი კადუსი, პარკ ვერომედსინი, 34000 მონპელიე, საფრანგეთი
(111) M 1998 10153 R1 (156) 2008 08 05 (186) 2018 08 05 (732) 3M კომპანი 3M სენტერი, 2501 ჰადსონ როუდი, სენტ- პოლი, მინესოტა 55144 , აშშ	(111) M 1998 10422 R1 (156) 2008 08 20 (186) 2018 08 20 (732) უოტერმან სას 9 და 11 რიუ კრისტოფ კოლუმბი, 75008 პარიზი, საფრანგეთი
(111) M 1998 10154 R1 (156) 2008 08 05 (186) 2018 08 05 (732) 3M კომპანი 3M სენტერი, 2501 ჰადსონ როუდი, სენტ- პოლი, მინესოტა 55144 , აშშ	(111) M 1998 10556 R1 (156) 2008 08 26 (186) 2018 08 26 (732) კრაფტ ფუდზ ჰოლდინგს, ინკ., დელავერის შტატის კორპორაცია თრი ლეიკს დრაივი, ნორთფილდი, ილინოისი 60093, აშშ
(111) M 1998 10155 R1 (156) 2008 08 05 (186) 2018 08 05 (732) 3M კომპანი 3M სენტერი, 2501 ჰადსონ როუდი, სენტ- პოლი, მინესოტა 55144 , აშშ	(111) M 1998 10584 R1 (156) 2008 08 27 (186) 2018 08 27 (732) კასტროლ ლიმიტიდ უეიკფილდ ჰაუზი, პაიპერზ ვეი, სუინდონი, უილტშირი, SN3 1RE, შვერთებული სამეფო
(111) M 1998 10187 R1 (156) 2008 08 05	(111) M 1998 10949 R1 (156) 2008 10 27

(186) 2018 10 27
 (732) კასტროლ ლიმიტიდ
 უეიკფილდ ჰაუზი, პაიპერზ ვეი, სუინდონი,
 უილტშირი, SN3 1RE, შეერთებული სამეფო

უან ჯონსონ & ჯონსონ პლაზა, ნიუ-
 ბრანზუიკი, ნიუ-ჯერზი 08933-7001,
 აშშ

(111) M 1998 10954 R1
 (156) 2008 10 28
 (186) 2018 10 28
 (732) გა მოდეფინე ს.ა.
 ავენიუ დე ფრანსი, 90, ლოზანა, შვეიცარია

(111) M 1997 7729 R1
 (156) 2007 11 26
 (186) 2017 11 26
 (732) პენს & კომპანი ინტერნაციონალ ს.ლ.
 არიბაუ, 185, E-08021 ბარსელონა, ესპანეთი

(111) M 1998 11285 R1
 (156) 2008 12 14
 (186) 2018 12 14
 (732) 3M კომპანი
 3M სენტერი, 2501 ჰადსონ როუდი, სენტ-
 პოლი, მინესოტა 55144, აშშ

(111) M 1997 7730 R1
 (156) 2007 11 26
 (186) 2017 11 26
 (732) პენს & კომპანი ინტერნაციონალ ს.ლ.
 არიბაუ, 185, E-08021 ბარსელონა, ესპანეთი

(111) M 1997 5414 R1
 (156) 2007 11 08
 (186) 2017 05 30
 (732) გლაქსო გრუპ ლიმიტიდ
 გლაქსო უელქამ ჰაუზი, ბერკლი ავენიუ,
 გრინფორდი, მიდლსექსი UB6 0NN,
 შეერთებული სამეფო

(111) M 1997 7798 R1
 (156) 2008 02 08
 (186) 2017 12 09
 (732) გლაქსო გრუპ ლიმიტიდ
 გლაქსო უელქამ ჰაუზი, ბერკლი ავენიუ,
 გრინფორდი, მიდლსექსი UB6 0NN,
 შეერთებული სამეფო

(111) M 1997 6257 R1
 (156) 2007 11 08
 (186) 2017 08 04
 (732) გლაქსო გრუპ ლიმიტიდ
 გლაქსო უელქამ ჰაუზი, ბერკლი ავენიუ,
 გრინფორდი, მიდლსექსი UB6 0NN,
 შეერთებული სამეფო

(111) M 1997 7854 R1
 (156) 2008 02 08
 (186) 2017 12 15
 (732) გლაქსო გრუპ ლიმიტიდ
 გლაქსო უელქამ ჰაუზი, ბერკლი ავენიუ,
 გრინფორდი, მიდლსექსი UB6 0NN,
 შეერთებული სამეფო

(111) M 1997 6905 R1
 (156) 2007 12 07
 (186) 2017 09 23
 (732) ჯონსონ & ჯონსონ
 უან ჯონსონ & ჯონსონ პლაზა, ნიუ-
 ბრანზუიკი, ნიუ-ჯერზი 08933-7001, აშშ

(111) M 1997 7855 R1
 (156) 2008 02 08
 (186) 2017 12 16
 (732) გლაქსო გრუპ ლიმიტიდ
 გლაქსო უელქამ ჰაუზი, ბერკლი ავენიუ,
 გრინფორდი, მიდლსექსი UB6 0NN,
 შეერთებული სამეფო

(111) M 1997 6958 R1
 (156) 2007 12 07
 (186) 2017 09 25
 (732) ჯონსონ & ჯონსონ
 უან ჯონსონ & ჯონსონ პლაზა, ნიუ-
 ბრანზუიკი, ნიუ-ჯერზი 08933-7001, აშშ

(111) M 1997 7856 R1
 (156) 2008 02 08
 (186) 2017 12 16
 (732) გლაქსო გრუპ ლიმიტიდ
 გლაქსო უელქამ ჰაუზი, ბერკლი ავენიუ,
 გრინფორდი, მიდლსექსი UB6 0NN,
 შეერთებული სამეფო

(111) M 1997 7065 R1
 (156) 2007 12 07
 (186) 2017 10 07
 (732) ჯონსონ & ჯონსონ

(111) M 1997 7857 R1
 (156) 2008 02 08
 (186) 2017 12 16
 (732) გლაქსო გრუპ ლიმიტიდ

გლაქსო უელქამ ჰაუზი, ბერკლი ავენიუ,
გრინფორდი, მიდლსექსი UB6 0NN,
შეერთებული სამეფო

(111) M 1997 7864 R1
(156) 2008 02 08
(186) 2017 12 16

(732) გლაქსო გრუპ ლიმიტიდ
გლაქსო უელქამ ჰაუზი, ბერკლი ავენიუ,
გრინფორდი, მიდლსექსი UB6 0NN,
შეერთებული სამეფო

(111) M 1997 7858 R1
(156) 2008 02 08
(186) 2017 12 16

(732) გლაქსო გრუპ ლიმიტიდ
გლაქსო უელქამ ჰაუზი, ბერკლი ავენიუ,
გრინფორდი, მიდლსექსი UB6 0NN,
შეერთებული სამეფო

(111) M 1997 7912 R1
(156) 2008 03 05
(186) 2017 12 18

(732) ბინატონ ინდასტრის ლტდ
პ. ო. ბოქსი 127, მანდარა, ნორთ რიდჯი,
გრანდ-ტერკი, ბრიტანული ვესტ ინდოეთი,
ტერქსის და კაიკოსის კუნძულები

(111) M 1997 7859 R1
(156) 2008 02 08
(186) 2017 12 16

(732) გლაქსო გრუპ ლიმიტიდ
გლაქსო უელქამ ჰაუზი, ბერკლი ავენიუ,
გრინფორდი, მიდლსექსი UB6 0NN,
შეერთებული სამეფო

(111) M 1998 8047 R1
(156) 2008 02 29
(186) 2018 01 15

(732) ინტერკონტინენტალ ტობაკო კომპანი
ლიმიტიდ
ინტერნეშენელ ტრასტ ბილდინგი, როუდ-
ტაუნი, ტორტოლა, ვირჯინის კუნძულები
(დიდი ბრიტანეთი)

(111) M 1997 7860 R1
(156) 2008 02 08
(186) 2017 12 16

(732) გლაქსო გრუპ ლიმიტიდ
გლაქსო უელქამ ჰაუზი, ბერკლი ავენიუ,
გრინფორდი, მიდლსექსი UB6 0NN,
შეერთებული სამეფო

(111) M 1998 8229 R1
(156) 2008 03 04
(186) 2018 02 04

(732) გა მოდეფინე ს.ა.
ავენიუ დე ფრანსი, 90, ლოზანა, შვეიცარია

(111) M 1997 7861 R1
(156) 2008 02 08
(186) 2017 12 16

(732) გლაქსო გრუპ ლიმიტიდ
გლაქსო უელქამ ჰაუზი, ბერკლი ავენიუ,
გრინფორდი, მიდლსექსი UB6 0NN,
შეერთებული სამეფო

(111) M 1998 8285 R1
(156) 2008 02 27
(186) 2018 02 06

(732) ჯენერალ სიგარ კო., ინკ.
7300 ბიუფონტ სპრინგს დრაივი, რიჩმონდი,
ვირჯინია 23225, აშშ

(111) M 1997 7862 R1
(156) 2008 02 08
(186) 2017 12 16

(732) გლაქსო გრუპ ლიმიტიდ
გლაქსო უელქამ ჰაუზი, ბერკლი ავენიუ,
გრინფორდი, მიდლსექსი UB6 0NN,
შეერთებული სამეფო

(111) M 1998 8286 R1
(156) 2008 02 27
(186) 2018 02 06

(732) ჯენერალ სიგარ კო., ინკ.
7300 ბიუფონტ სპრინგს დრაივი, რიჩმონდი,
ვირჯინია 23225, აშშ

(111) M 1997 7863 R1
(156) 2008 02 08
(186) 2017 12 16

(732) გლაქსო გრუპ ლიმიტიდ
გლაქსო უელქამ ჰაუზი, ბერკლი ავენიუ,
გრინფორდი, მიდლსექსი UB6 0NN,
შეერთებული სამეფო

(111) M 1998 8364 R1
(156) 2008 02 19
(186) 2018 02 18

(732) ჯონსონ & ჯონსონ
უან ჯონსონ & ჯონსონ პლაზა, ნიუ-
ბრანზუიკი, ნიუ-ჯერზი 08933-7001, აშშ

(111) M 1998 8365 R1
 (156) 2008 02 19
 (186) 2018 02 18
 (732) ჯონსონ & ჯონსონ
 უან ჯონსონ & ჯონსონ პლაზა, ნიუ-
 ბრანზუიკი, ნიუ-ჯერსი 08933-7001, აშშ

(111) M 1998 8471 R1
 (156) 2008 02 27
 (186) 2018 02 27
 (732) რეემტსმა სიგარეტენფაბრიკენ გმბჰ
 მაქს-ბორნ-შტრასე 4, D-22761 ჰამბურგი,
 გერმანია

(111) M 1998 8380 R1
 (156) 2008 02 20
 (186) 2018 02 20
 (732) როკველ ოტომეიშენ, ინკ.
 777 ისტ ვისკონსინ ავენიუ, მილუოკი,
 უისკონსინი 53202, აშშ

(111) M 1998 8473 R1
 (156) 2008 02 27
 (186) 2018 02 27
 (732) რეემტსმა სიგარეტენფაბრიკენ გმბჰ
 მაქს-ბორნ-შტრასე 4, D-22761 ჰამბურგი,
 გერმანია

(111) M 1998 8387 R1
 (156) 2008 02 21
 (186) 2018 02 20
 (732) სალომონ ს.ა.
 ლა რაფუარი, მეს-ტესი, F-74370 პრენჟი,
 საფრანგეთი

(111) M 1998 8505 R1
 (156) 2008 03 02
 (186) 2018 03 02
 (732) ჰუსკვარნა აქტივობლაგ
 SE-561, 82 ჰუსკვარნა, შვედეთი

(111) M 1998 8415 R1
 (156) 2008 02 23
 (186) 2018 02 23
 (732) ბპ პ.ლ.კ.
 1 სენტ ჯეიმზ სკვერი, ლონდონი SW1Y 4PD,
 შვედეთი საბჭოთა

(111) M 1998 8506 R1
 (156) 2008 03 02
 (186) 2018 03 02
 (732) ზე ჯილდო კომპანი
 პრუდენშელ ტაუერ ბილდინგი, ბოსტონი,
 მასაჩუსეტსი 02199, აშშ

(111) M 1998 8438 R1
 (156) 2008 02 28
 (186) 2018 02 25
 (732) ი.რ. სკუიბ & სანზ, ლ.ლ.კ.
 ზე კორპორეიშენ ტრასტ კომპანი, 1209
 ორინჯ სტრიტი, უილმინგტონი, ნიუ-კასლის
 ოლქი, 19801 დელაუერი,
 აშშ

(111) M 1998 8552 R1
 (156) 2008 03 05
 (186) 2018 03 05
 (732) ქეარსტრიმ ჰელს, ინკ
 150 ვერონა სტრიტი, როჩესტერი, ნიუ-იორკი
 14608, აშშ

(111) M 1998 8440 R1
 (156) 2008 02 28
 (186) 2018 02 26
 (732) ი.რ. სკუიბ & სანზ, ლ.ლ.კ.
 ზე კორპორეიშენ ტრასტ კომპანი, 1209
 ორინჯ სტრიტი, უილმინგტონი, ნიუ-კასლის
 ოლქი, 19801 დელაუერი, აშშ

(111) M 1998 8555 R1
 (156) 2008 03 05
 (186) 2018 03 05
 (732) ქეარსტრიმ ჰელს, ინკ
 150 ვერონა სტრიტი, როჩესტერი, ნიუ-იორკი
 14608, აშშ

(111) M 1998 8441 R1
 (156) 2008 02 28
 (186) 2018 02 26
 (732) ი.რ. სკუიბ & სანზ, ლ.ლ.კ.
 ზე კორპორეიშენ ტრასტ კომპანი, 1209
 ორინჯ სტრიტი, უილმინგტონი, ნიუ-კასლის
 ოლქი, 19801 დელაუერი, აშშ

(111) M 1998 8590 R1
 (156) 2008 03 09
 (186) 2018 03 09
 (732) ი.რ. სკუიბ & სანზ, ლ.ლ.კ.
 ზე კორპორეიშენ ტრასტ კომპანი, 1209
 ორინჯ სტრიტი, უილმინგტონი, ნიუ-კასლის
 ოლქი, 19801 დელაუერი, აშშ

(111) M 1998 8644 R1
 (156) 2008 03 12
 (186) 2018 03 12

(732) ჰოფმან გმბჰ კვალიტეტსვერცლოიგე
ჰაბერლანდშტრასე 55, 81241 მიუნხენი,
გერმანია

(111) M 1998 8722 R1

(156) 2008 03 25

(186) 2018 03 25

(732) ფედერალ ექსპრეს კორპორეიშენ
2005, კორპორეიტ ავენიუ, მემფისი, ტენესი
38132-1842, აშშ

(111) M 1998 8747 R1

(156) 2008 03 27

(186) 2018 03 27

(732) დეზიტინ არცნაიმიტელ გმბჰ
ვეგ ბაიმ იაგერ 214, 22335 ჰამბურგი,
გერმანია

(111) M 1998 8776 R1

(156) 2008 04 03

(186) 2018 04 03

(732) ლ'ორეალ
14, რიუ რუაიალი, F-75008 პარიზი,
საფრანგეთი

(111) M 1998 8781 R1

(156) 2008 04 06

(186) 2018 04 06

(732) შელ ბრენდს ინტერნეშენელ აგ
ბარერმატე, 6340 ბარი, შვეიცარია

(111) M 1998 8782 R1

(156) 2008 04 06

(186) 2018 04 06

(732) შელ ბრენდს ინტერნეშენელ აგ
ბარერმატე, 6340 ბარი, შვეიცარია

(111) M 1998 8783 R1

(156) 2008 04 06

(186) 2018 04 06

(732) შელ ბრენდს ინტერნეშენელ აგ
ბარერმატე, 6340 ბარი, შვეიცარია

(111) M 1998 8784 R1

(156) 2008 04 06

(186) 2018 04 06

(732) შელ ბრენდს ინტერნეშენელ აგ
ბარერმატე, 6340 ბარი, შვეიცარია

(111) M 1998 8785 R1

(156) 2008 04 06

(186) 2018 04 06

(732) შელ ბრენდს ინტერნეშენელ აგ
ბარერმატე, 6340 ბარი, შვეიცარია

(111) M 1998 8786 R1

(156) 2008 04 06

(186) 2018 04 06

(732) შელ ბრენდს ინტერნეშენელ აგ
ბარერმატე, 6340 ბარი, შვეიცარია

(111) M 1998 8787 R1

(156) 2008 04 06

(186) 2018 04 06

(732) შელ ბრენდს ინტერნეშენელ აგ
ბარერმატე, 6340 ბარი, შვეიცარია

(111) M 1998 8788 R1

(156) 2008 04 06

(186) 2018 04 06

(732) შელ ბრენდს ინტერნეშენელ აგ
ბარერმატე, 6340 ბარი, შვეიცარია

(111) M 1998 8789 R1

(156) 2008 04 06

(186) 2018 04 06

(732) შელ ბრენდს ინტერნეშენელ აგ
ბარერმატე, 6340 ბარი, შვეიცარია

(111) M 1998 8790 R1

(156) 2008 04 06

(186) 2018 04 06

(732) შელ ბრენდს ინტერნეშენელ აგ
ბარერმატე, 6340 ბარი, შვეიცარია

(111) M 1998 8791 R1

(156) 2008 04 06

(186) 2018 04 06

(732) შელ ბრენდს ინტერნეშენელ აგ
ბარერმატე, 6340 ბარი, შვეიცარია

(111) M 1998 8792 R1

(156) 2008 04 06

(186) 2018 04 06

(732) შელ ბრენდს ინტერნეშენელ აგ
ბარერმატე, 6340 ბარი, შვეიცარია

(111) M 1998 8793 R1

(156) 2008 06 10

(186) 2018 06 10

(732) შელ ბრენდს ინტერნეშენელ აგ
ბარერმატე, 6340 ბარი, შვეიცარია

(111) M 1998 8794 R1
 (156) 2008 04 06
 (186) 2018 04 06
 (732) შელ ბრენდს ინტერნეშენელ აგ
 ბარერმატე, 6340 ბარი, შვეიცარია

(111) M 1998 8820 R1
 (156) 2008 04 07
 (186) 2018 04 07
 (732) ზე ჯილეტ კომპანი
 პრუდენშელ ტაუერ ბილდინგი, ბოსტონი,
 მასაჩუსეტსი 02199, აშშ

(111) M 1998 8795 R1
 (156) 2008 04 06
 (186) 2018 04 06
 (732) შელ ბრენდს ინტერნეშენელ აგ
 ბარერმატე, 6340 ბარი, შვეიცარია

(111) M 1998 8837 R1
 (156) 2008 04 10
 (186) 2018 04 10
 (732) ლ'ორეალ
 14, რიუ რუაიალი, F-75008 პარიზი,
 საფრანგეთი

(111) M 1998 8796 R1
 (156) 2008 04 06
 (186) 2018 04 06
 (732) შელ ბრენდს ინტერნეშენელ აგ
 ბარერმატე, 6340 ბარი, შვეიცარია

(111) M 1998 8844 R1
 (156) 2008 04 10
 (186) 2018 04 10
 (732) ლ'ორეალ
 14 რიუ რუაიალი, 75008 პარიზი, საფრანგეთი

(111) M 1998 8797 R1
 (156) 2008 04 06
 (186) 2018 04 06
 (732) შელ ბრენდს ინტერნეშენელ აგ
 ბარერმატე, 6340 ბარი, შვეიცარია

(111) M 1998 8914 R1
 (156) 2008 04 16
 (186) 2018 04 16
 (732) ბაიერ აქციონერგეშელშაფტ
 D-51368 ლევერკუზენი, გერმანია

(111) M 1998 8798 R1
 (156) 2008 04 06
 (186) 2018 04 06
 (732) შელ ბრენდს ინტერნეშენელ აგ
 ბარერმატე, 6340 ბარი, შვეიცარია

(111) M 1998 8945 R1
 (156) 2008 04 21
 (186) 2018 04 21
 (732) ჯონსონ & ჯონსონ
 უან ჯონსონ & ჯონსონ პლაზა, ნიუ-
 ბრანზუიკი, ნიუ-ჯერსი 08933-7001, აშშ

(111) M 1998 8801 R1
 (156) 2008 04 06
 (186) 2018 04 06
 (732) ჰიუნტერ დუგლას ინდასტრიზ ბ.კ.
 2, პიკსტრატი, NL-3071 EL როტერდამი,
 ნიდერლანდი

(111) M 1998 9043 R1
 (156) 2008 04 29
 (186) 2018 04 29
 (732) შელ ბრენდს ინტერნეშენელ აგ
 ბარერმატე, 6340 ბარი, შვეიცარია

(111) M 1998 8813 R1
 (156) 2008 04 07
 (186) 2018 04 07
 (732) ბარ-ს ფუდს კო.
 3838 ნორთ სენტრალ ავენიუ, სუიტ 1900,
 ფენიქსი, არიზონა, 85012, აშშ

(111) M 1998 9046 R1
 (156) 2008 04 29
 (186) 2018 04 29
 (732) კელვინ კლაინ ტრეიდმარკ ტრასტ
 როლნი სკვერ ნორთი, 1100 ნორთი მარკეტ
 სტრიტი, უილმინგტონი, DE 19890, აშშ

(111) M 1998 8814 R1
 (156) 2008 04 07
 (186) 2018 04 07
 (732) ბარ-ს ფუდს კო.
 3838 ნორთ სენტრალ ავენიუ, სუიტ 1900,
 ფენიქსი, არიზონა, 85012,
 აშშ

(111) M 1998 9047 R1
 (156) 2008 04 29
 (186) 2018 04 29
 (732) კელვინ კლაინ ტრეიდმარკ ტრასტ
 როლნი სკვერ ნორთი, 1100 ნორთი მარკეტ
 სტრიტი, უილმინგტონი, DE 19890, აშშ

(111) M 1998 9048 R1

(156) 2008 04 29

(186) 2018 04 29

(732) კელვინ კლავინ ტრეიდმარკ ტრასტ როდნი სკვერ ნორთი, 1100 ნორთი მარკეტ სტრიტი, უილმინგტონი, DE 19890, აშშ

(732) პუმა აქციენგეზელშაფტ რუდოლფ

დასლერ სპორტ

13, ვიურცბურგერ შტრასე, D- 91074

ჰერცოგენაურახი, გერმანია

(111) M 1998 9049 R1

(156) 2008 04 29

(186) 2018 04 29

(732) კელვინ კლავინ ტრეიდმარკ ტრასტ როდნი სკვერ ნორთი, 1100 ნორთი მარკეტ სტრიტი, უილმინგტონი, DE 19890, აშშ

(111) M 1998 9112 R1

(156) 2008 04 30

(186) 2018 04 30

(732) პუმა აქციენგეზელშაფტ რუდოლფ

დასლერ სპორტ

13, ვიურცბურგერ შტრასე, D- 91074

ჰერცოგენაურახი, გერმანია

(111) M 1998 9051 R1

(156) 2008 04 29

(186) 2018 04 29

(732) კელვინ კლავინ ტრეიდმარკ ტრასტ როდნი სკვერ ნორთი, 1100 ნორთი მარკეტ სტრიტი, უილმინგტონი, DE 19890, აშშ

(111) M 1998 9113 R1

(156) 2008 04 30

(186) 2018 04 30

(732) პუმა აქციენგეზელშაფტ რუდოლფ

დასლერ სპორტ

13, ვიურცბურგერ შტრასე, D- 91074

ჰერცოგენაურახი, გერმანია

(111) M 1998 9095 R1

(156) 2008 04 30

(186) 2018 04 30

(732) პროქტერ & გემბლ ჰოლდინგ გმბჰ სულცბახერ შტრასე 40, 65824 შვალბახ-ამ-ტაუნუსი, გერმანია

(111) M 1998 9116 R1

(156) 2008 04 30

(186) 2018 04 30

(732) ბაიერსდორფ აგ

უნაშტრასე 48, D-20253 ჰამბურგი, გერმანია

(111) M 1998 9096 R1

(156) 2008 04 30

(186) 2018 04 30

(732) პროქტერ & გემბლ ჰოლდინგ გმბჰ სულცბახერ შტრასე 40, 65824 შვალბახ-ამ-ტაუნუსი, გერმანია

(111) M 1998 9117 R1

(156) 2008 04 30

(186) 2018 04 30

(732) რომ ენდ ჰაას კომპანი

ინდეპენდენს მოლ უესტი, სიტი ოფ

ფილადელფია, პენსილვანიის შტატი 19105,

აშშ

(111) M 1998 9105 R1

(156) 2008 04 30

(186) 2018 04 30

(732) კენტუკი ფრაიდ ჩიკენ ინტერნეშენელ ჰოლდინგ ზ, ინკ. 1441 გარდინერ ლეინი, ლუისვილი, კენტუკი, აშშ

(111) M 1998 9139 R1

(156) 2008 04 30

(186) 2018 04 30

(732) კელვინ კლავინ ტრეიდმარკ ტრასტ

როდნი სკვერ ნორთი, 1100 ნორთი მარკეტ

სტრიტი, უილმინგტონი DE 19890, აშშ

(111) M 1998 9107 R1

(156) 2008 04 30

(186) 2018 04 30

(732) ტაქო ბელ კორპორეიშენ 17909 ვონ კარმანი, ირვინი CA 92714, აშშ

(111) M 1998 9223 R1

(156) 2008 05 05

(186) 2018 05 05

(732) მაიკროსოფტ კორპორეიშენ

უნა მაიკროსოფტ უეი, რედმონდი,

ვაშინგტონი 98052-6399, აშშ

(111) M 1998 9111 R1

(156) 2008 04 30

(186) 2018 04 30

(111) M 1998 9224 R1

(156) 2008 05 05

(186) 2018 05 05

(732) მაიკროსოფტ კორპორეიშენ
უან მაიკროსოფტ უეი, რედმონდი,
ვაშინგტონი 98052-6399, აშშ

5, პლას დიუ ქენერალ გურო, 51100 რეიმსი,
საფრანგეთი

(111) M 1998 9234 R1
(156) 2008 05 06
(186) 2018 05 06
(732) 3M კომპანი
3M სენტერი, 2501 ჰადსონ როუდი, სენტ-
პოლი, მინესოტა 55144 ,
აშშ

(111) M 1998 9346 R1
(156) 2008 05 18
(186) 2018 05 18
(732) აგენტის ფარმა ს.ა.
20, აგენიუ რაიმონდ არონი, 92160 ანტონი,
საფრანგეთი

(111) M 1998 9281 R1
(156) 2008 05 11
(186) 2018 05 11
(732) დიაჯეო ბრენდს ბ.გ.
მოდენვერუ 10-12, 1014 BG ამსტერდამი,
ნიდერლანდი

(111) M 1998 9356 R1
(156) 2008 05 19
(186) 2018 05 19
(732) ვან ნელე ტაბაკ ნიდერლანდ ბ.გ.
სლახტედიკ 28 ა, 8501 ZA ქაური,
ნიდერლანდი

(111) M 1998 9286 R1
(156) 2008 05 11
(186) 2018 05 11
(732) დიაჯეო ბრენდს ბ.გ.
10-12 მოდენვერუი, 1014 BG ამსტერდამი,
ნიდერლანდი

(111) M 1998 9364P R1
(156) 2008 05 19
(186) 2018 05 19
(732) ვან ნელე ტაბაკ ნიდერლანდ ბ.გ.
ლუუვარდერვერუ 1, 8501 ZD ჯაურე,
ნიდერლანდი

(111) M 1998 9287 R1
(156) 2008 05 11
(186) 2018 05 11
(732) დიაჯეო სკოტლანდ ლიმიტიდ
ედინბურგ პარკი, 5 ლოსხაიდ ვეი, ედინბურგი
EH12 9DT შოტლანდია, შეერთებული
სამეფო

(111) M 1998 9369 R1
(156) 2008 05 20
(186) 2018 05 20
(732) კასტროლ ლიმიტიდ
უეიკფილდ ჰაუზი, პაიპერზ ვეი, სუინდონი,
უილტშირი, SN3 1RE, შეერთებული სამეფო

(111) M 1998 9315 R1
(156) 2008 05 13
(186) 2018 05 13
(732) ბაქსტერ ინტერნეშენელ ინკ.
უან ბაქსტერ პარკევი, დირფილდი,
ილინოისი, აშშ

(111) M 1998 9371 R1
(156) 2008 05 20
(186) 2018 05 20
(732) კასტროლ ლიმიტიდ
უეიკფილდ ჰაუზი, პაიპერზ ვეი, სუინდონი,
უილტშირი, SN3 1RE, შეერთებული სამეფო

(111) M 1998 9328 R1
(156) 2008 05 14
(186) 2018 05 14
(732) პომერი ს.ა.
5, პლას დიუ ქენერალ გურო, 51100 რეიმსი,
საფრანგეთი

(111) M 1998 9372 R1
(156) 2008 05 20
(186) 2018 05 20
(732) კასტროლ ლიმიტიდ
უეიკფილდ ჰაუზი, პაიპერზ ვეი, სუინდონი,
უილტშირი, SN3 1RE, შეერთებული სამეფო

(111) M 1998 9329 R1
(156) 2008 05 14
(186) 2018 05 14
(732) პომერი ს.ა.

(111) M 1998 9374 R1
(156) 2008 05 20
(186) 2018 05 20
(732) კასტროლ ლიმიტიდ
უეიკფილდ ჰაუზი, პაიპერზ ვეი, სუინდონი,
უილტშირი, SN3 1RE, შეერთებული სამეფო

(111) M 1998 9379 R1
 (156) 2008 05 20
 (186) 2018 05 20
 (732) კასტროლ ლიმიტიდ
 უეიკფილდ ჰაუზი, პაიპერზ ვეი, სუინდონი,
 უილტშირი, SN3 1RE, შეერთებული სამეფო

(111) M 1998 9380 R1
 (156) 2008 05 20
 (186) 2018 05 20
 (732) კასტროლ ლიმიტიდ
 უეიკფილდ ჰაუზი, პაიპერზ ვეი, სუინდონი,
 უილტშირი, SN3 1RE, შეერთებული სამეფო

(111) M 1998 9395 R1
 (156) 2008 05 22
 (186) 2018 05 22
 (732) ბპ კ.ლ.კ.
 1 სენტ ჯეიმზ სკვერი, ლონდონი SW1Y 4PD,
 შეერთებული სამეფო

(111) M 1998 9397 R1
 (156) 2008 05 22
 (186) 2018 05 22
 (732) ბპ კ.ლ.კ.
 1 სენტ ჯეიმზ სკვერი, ლონდონი SW1Y 4PD,
 შეერთებული სამეფო

(111) M 1998 9441 R1
 (156) 2008 05 27
 (186) 2018 05 27
 (732) არმასელ ენტერპრაიზ გმბჰ
 რობერტ-ბოშ-შტრასე 10, 48153 მიუნსტერი,
 გერმანია

(111) M 1998 9455 R1
 (156) 2008 05 28
 (186) 2018 05 28
 (732) ველკრო ინდასტრიზ ბ.გ.
 კასტორფეგ 22-24, კიურასაო, ანტილის
 კუნძულები, ნიდერლანდი

(111) M 1998 9464 R1
 (156) 2008 05 29
 (186) 2018 05 29
 (732) კონოპკო, ინკ.
 390 პარკ ავენიუ, ნიუ-იორკი, ნიუ-იორკი
 10022, აშშ

(111) M 1998 9467 R1
 (156) 2008 05 29
 (186) 2018 05 29

(732) პიცა ჰატ ინტერნეშენელ, ლლკ
 14841 ნ.დალას პარკუეი, დალასი ტეხასის
 შტატი, აშშ

(111) M 1998 9470 R1
 (156) 2008 05 29
 (186) 2018 05 29
 (732) ჰოესსტ გმბჰ
 65926 მაინის ფრანკფურტი, გერმანია

(111) M 1998 9558 R1
 (156) 2008 06 03
 (186) 2018 06 03
 (732) ტობაკო ინტერნეშენელ რიჩმონდ, ინკ.
 701 ჩრდილოეთ მე-5 ქუჩა, სიუტ 100
 რიჩმონდი, ვირჯინია 23219, აშშ

(111) M 1998 9608 R1
 (156) 2008 06 08
 (186) 2018 06 08
 (732) დოუ აგროსაიენსიზ ლლკ
 9330 ზაიონსვილ როუდი, ინდიანაპოლისი,
 ინდიანა 46268, აშშ

(111) M 1998 9710 R1
 (156) 2008 06 11
 (186) 2018 06 11
 (732) გრეი გლობალ გრუპ ინკ.
 777 მესამე ავენიუ, ნიუ-იორკი, ნიუ-იორკი,
 აშშ

(111) M 1998 9762 R1
 (156) 2008 06 15
 (186) 2018 06 15
 (732) კასტროლ ლიმიტიდ
 უეიკფილდ ჰაუზი, პაიპერზ ვეი, სუინდონი,
 უილტშირი, SN3 1RE, შეერთებული სამეფო

(111) M 1998 9763 R1
 (156) 2008 06 15
 (186) 2018 06 15
 (732) კასტროლ ლიმიტიდ
 უეიკფილდ ჰაუზი, პაიპერზ ვეი, სუინდონი,
 უილტშირი, SN3 1RE, შეერთებული სამეფო

(111) M 1998 9846 R1
 (156) 2008 06 23
 (186) 2018 06 23
 (732) ჰოლტ ლოიდ ბე
 ებეჰაუტ 6, 1507 EA ზანდამი, ნიდერლანდი,
 შეერთებული სამეფო

(111) M 1998 9864 R1

(156) 2008 06 26

(186) 2018 06 26

(732) 3M კომპანი

3M სენტერი, 2501 ჰადსონ როუდი, სენტ-პოლი, მინესოტა 55144, აშშ

(732) გრუპო ლეპეტიტ ს.პ.ა.

ლაინატე (მილანი) - ვია რ. ლეპეტიტ 8, იტალია

(111) M 1998 9896 R1

(156) 2008 06 26

(186) 2018 06 26

(732) კაბუშიკი კაიშა კომაცუ სეისაკუშო 3-6, 2-ჩომე აკასაკა, მინატო-კუ, ტოკიო, იაპონია

(111) M 1998 9990 R1

(156) 2008 07 08

(186) 2018 07 08

(732) გრუპო ლეპეტიტ ს.პ.ა.

ლაინატე (მილანი) - ვია რ. ლეპეტიტ 8, იტალია

(111) M 1998 9923 R1

(156) 2008 06 26

(186) 2018 06 26

(732) პაპერ-პაკ იუროპ გმბჰ

ბანჰოფშტრასე 30, CH-6301 ცუგი, შვეიცარია

(111) M 1998 9932 R1

(156) 2008 07 07

(186) 2018 07 07

(732) გლაქსო გრუპ ლიმიტიდ

გლაქსო უელქამ ჰაუზი, ბერკლი ავენიუ, გრინფორდი, მიდლსექსი UB6 0NN, შეერთებული სამეფო

(111) M 1998 9934 R1

(156) 2008 07 07

(186) 2018 07 07

(732) კელვინ კლაინ ტრეიდმარკ ტრასტ როდნი სკვერ ნორთი, 1100 ნორთი მარკეტ სტრიტი, უილმინგტონი, DE 19890, აშშ

(111) M 1998 9935 R1

(156) 2008 07 07

(186) 2018 07 07

(732) კელვინ კლაინ ტრეიდმარკ ტრასტ როდნი სკვერ ნორთი, 1100 ნორთი მარკეტ სტრიტი, უილმინგტონი, DE 19890, აშშ

(111) M 1998 9988 R1

(156) 2008 07 08

(186) 2018 07 08

(732) გრუპო ლეპეტიტ ს.პ.ა.

ლაინატე (მილანი) - ვია რ. ლეპეტიტ 8, იტალია

(111) M 1998 9989 R1

(156) 2008 07 08

(186) 2018 07 08

10.2. სასაქონლო ნიშნის რეგისტრაციასთან დაკავშირებული ცვლილებები

10.2.1. სასაქონლო ნიშანზე უფლებების სრული გადაცემა

(111) M 1998 010389 R

(732) გლაქსო გრუპ ლიმიტიდ, გლაქსო უელქამ ჰაუზი, ბერკლი ავენიუ, გრინფორდი, მიდლსექსი UB6 0NN, შეერთებული სამეფო
(770) სმიტკლან & ფრენ ლაბორატორიზ ლიმიტიდ, 980 გრეიტ უესტ როუდი, ბრენტფორდი, მიდლსექსი TW8 9GS, შეერთებული სამეფო

(580) 2008-04-01

(111) M 1998 010422 R1

(732) სანფორდ ინტერნაციონალ ფრანს სას, 9 და 11 რიუ კრისტოვ კოლუმბი, 75008 პარიზი, საფრანგეთი
(770) უოტერმენ ს.ა., 4 რიუ დიუ ტექსელი, 75014 პარიზი, საფრანგეთი

(580) 2008-04-04

(111) M 1998 010985 R

(732) გლაქსო გრუპ ლიმიტიდ, გლაქსო უელქამ ჰაუზი, ბერკლი ავენიუ, გრინფორდი, მიდლსექსი UB6 0NN, შეერთებული სამეფო
(770) ბიჩემ გრუპ პლკ, 980 გრეიტ უესტ როუდი, ბრენტფორდი, მიდლსექსი TW8 9GS, შეერთებული სამეფო

(580) 2008-03-28

(111) M 1998 010986 R

(732) გლაქსო გრუპ ლიმიტიდ, გლაქსო უელქამ ჰაუზი, ბერკლი ავენიუ, გრინფორდი, მიდლსექსი UB6 0NN, შეერთებული სამეფო
(770) ბიჩემ გრუპ პლკ, 980 გრეიტ უესტ როუდი, ბრენტფორდი, მიდლსექსი TW8 9GS, შეერთებული სამეფო

(580) 2008-03-28

(111) M 1998 010987 R

(732) გლაქსო გრუპ ლიმიტიდ, გლაქსო უელქამ ჰაუზი, ბერკლი ავენიუ, გრინფორდი, მიდლსექსი UB6 0NN, შეერთებული სამეფო
(770) ბიჩემ გრუპ პლკ, 980 გრეიტ უესტ როუდი, ბრენტფორდი, მიდლსექსი TW8 9GS, შეერთებული სამეფო

(580) 2008-03-28

(111) M 1998 010988 R

(732) გლაქსო გრუპ ლიმიტიდ, გლაქსო უელქამ ჰაუზი, ბერკლი ავენიუ, გრინფორდი, მიდლსექსი UB6 0NN, შეერთებული სამეფო
(770) ბიჩემ გრუპ პლკ, 980 გრეიტ უესტ როუდი, ბრენტფორდი, მიდლსექსი TW8 9GS, შეერთებული სამეფო

(580) 2008-03-28

(111) M 1998 011019 R

(732) გლაქსო გრუპ ლიმიტიდ, გლაქსო უელქამ ჰაუზი, ბერკლი ავენიუ, გრინფორდი, მიდლსექსი UB6 0NN, შეერთებული სამეფო
(770) ბიჩემ გრუპ პლკ, 980 გრეიტ უესტ როუდი, ბრენტფორდი, მიდლსექსი TW8 9GS, შეერთებული სამეფო

(580) 2008-03-28

(111) M 1998 011264 R

(732) ჯონსონ & ჯონსონ, უან ჯონსონ & ჯონსონ პლაზა, ნიუ-ბრანზუიკი, ნიუ-ჯერზი 08933-7001, აშშ

(770) უორნერ-ლამბერტ კომპანი ლლკ, 201 ტაბორ როუდი, მორის-პლეინზი, ნიუ-ჯერზი 07950, აშშ

(580) 2008-03-28

(111) M 1998 011267 R

(732) ჯონსონ & ჯონსონ, უან ჯონსონ & ჯონსონ პლაზა, ნიუ-ბრანზუიკი, ნიუ-ჯერზი 08933-7001, აშშ

(770) უორნერ-ლამბერტ კომპანი ლლკ, 201 ტაბორ როუდი, მორის-პლეინზი, ნიუ-ჯერზი 07950, აშშ

(580) 2008-03-28

(111) M 1998 011268 R

(732) ჯონსონ & ჯონსონ, უან ჯონსონ & ჯონსონ პლაზა, ნიუ-ბრანზუიკი, ნიუ-ჯერზი 08933-7001, აშშ

(770) უორნერ-ლამბერტ კომპანი ლლკ, 201 ტაბორ როუდი, მორის-პლეინზი, ნიუ-ჯერზი 07950, აშშ

(580) 2008-03-28

(111) M 1998 011313 R

(732) გლაქსო გრუპ ლიმიტიდ, გლაქსო უელქამ ჰაუზი, ბერკლი ავენიუ, გრინფორდი, მიდლსექსი UB6 0NN, შეერთებული სამეფო

(770) ზე უელქამ ფაუნდემენ ლიმიტიდ, გლაქსო უელქამ ჰაუზი, ბერკლი ავენიუ, გრინფორდი, მიდლსექსი UB6 0NN, შეერთებული სამეფო

(580) 2008-03-31

(111) M 1999 011943 R

(732) გლაქსო გრუპ ლიმიტიდ, გლაქსო უელქამ ჰაუზი, ბერკლი ავენიუ, გრინფორდი, მიდლსექსი UB6 0NN, შეერთებული სამეფო

(770) ზე უელქამ ფაუნდემენ ლიმიტიდ, გლაქსო უელქამ ჰაუზი, ბერკლი ავენიუ,

კომპანია), 201 ტაბორ როუდი, მორის-პლეინზი, ნიუ-ჯერზი 07950, აშშ
(580) 2008-03-28

(111) M 2005 015820 R

(732) გლაქსო გრუპ ლიმიტიდ, გლაქსო უელქამ ჰაუზი, ბერკლი ავენიუ, გრინფორდი, მიდლსექსი UB6 0NN, შეერთებული სამეფო
(770) ზე უელქამ ფაუნდეიშენ ლიმიტიდ, გლაქსო უელქამ ჰაუზი, ბერკლი ავენიუ, გრინფორდი, მიდლსექსი UB6 0NN, შეერთებული სამეფო
(580) 2008-03-31

(111) M 1996 003859 R1

(732) ჯონსონ & ჯონსონ, უან ჯონსონ & ჯონსონ პლაზა, ნიუ-ბრანზუიკი, ნიუ-ჯერზი 08933-7001, აშშ
(770) უორნერ-ლამბერტ კომპანი ლდკ, 201 ტაბორ როუდი, მორის-პლეინზი, ნიუ-ჯერზი 07950, აშშ
(580) 2008-03-28

(111) M 1996 003860 R1

(732) ჯონსონ & ჯონსონ, უან ჯონსონ & ჯონსონ პლაზა, ნიუ-ბრანზუიკი, ნიუ-ჯერზი 08933-7001, აშშ
(770) უორნერ-ლამბერტ კომპანი ლდკ, 201 ტაბორ როუდი, მორის-პლეინზი, ნიუ-ჯერზი 07950, აშშ
(580) 2008-03-28

(111) M 1996 004182 R1

(732) ნიკომედ ორანიენბურგ გმბჰ, ბიკ-გულდენ-შტრასე 2, 78467 კონსტანცი, გერმანია
(770) ალტანა ფარმა ორანიენბურგ გმბჰ, ლენიცი-შტრასე 70-98, D-16515 ორანიენბურგი, გერმანია
(580) 2008-04-04

(111) M 1996 004279 R1

(732) გლაქსო გრუპ ლიმიტიდ, გლაქსო უელქამ ჰაუზი, ბერკლი ავენიუ, გრინფორდი, მიდლსექსი UB6 0NN, შეერთებული სამეფო
(770) ზე უელქამ ფაუნდეიშენ ლიმიტიდ, გლაქსო უელქამ ჰაუზი, ბერკლი ავენიუ, გრინფორდი, მიდლსექსი UB6 0NN, შეერთებული სამეფო
(580) 2008-03-31

(111) M 1997 005414 R1

(732) გლაქსო გრუპ ლიმიტიდ, გლაქსო უელქამ ჰაუზი, ბერკლი ავენიუ, გრინფორდი, მიდლსექსი UB6 0NN, შეერთებული სამეფო

(770) ბიემ გრუპ პლკ, 980 გრეიტ უესტ როუდი, ბრენტფორდი, მიდლსექსი TW8 9GS, შეერთებული სამეფო
(580) 2008-03-28

(111) M 1997 006257 R1

(732) გლაქსო გრუპ ლიმიტიდ, გლაქსო უელქამ ჰაუზი, ბერკლი ავენიუ, გრინფორდი, მიდლსექსი UB6 0NN, შეერთებული სამეფო
(770) ზე უელქამ ფაუნდეიშენ ლიმიტიდ, გლაქსო უელქამ ჰაუზი, ბერკლი ავენიუ, გრინფორდი, მიდლსექსი UB6 0NN, შეერთებული სამეფო
(580) 2008-03-28

(111) M 1997 006905 R1

(732) ჯონსონ & ჯონსონ, უან ჯონსონ & ჯონსონ პლაზა, ნიუ-ბრანზუიკი, ნიუ-ჯერზი 08933-7001, აშშ
(770) უორნერ-ლამბერტ კომპანი ლდკ, 201 ტაბორ როუდი, მორის-პლეინზი, ნიუ-ჯერზი 07950, აშშ
(580) 2008-03-28

(111) M 1997 006946 R1

(732) გლაქსო გრუპ ლიმიტიდ, გლაქსო უელქამ ჰაუზი, ბერკლი ავენიუ, გრინფორდი, მიდლსექსი UB6 0NN, შეერთებული სამეფო
(770) ზე უელქამ ფაუნდეიშენ ლიმიტიდ, გლაქსო უელქამ ჰაუზი, ბერკლი ავენიუ, გრინფორდი, მიდლსექსი UB6 0NN, შეერთებული სამეფო
(580) 2008-03-31

(111) M 1997 006958 R1

(732) ჯონსონ & ჯონსონ, უან ჯონსონ & ჯონსონ პლაზა, ნიუ-ბრანზუიკი, ნიუ-ჯერზი 08933-7001, აშშ
(770) უორნერ-ლამბერტ კომპანი ლდკ, 201 ტაბორ როუდი, მორის-პლეინზი, ნიუ-ჯერზი 07950, აშშ
(580) 2008-03-28

(111) M 1997 007065 R1

(732) ჯონსონ & ჯონსონ, უან ჯონსონ & ჯონსონ პლაზა, ნიუ-ბრანზუიკი, ნიუ-ჯერზი 08933-7001, აშშ
(770) უორნერ-ლამბერტ კომპანი ლდკ, 201 ტაბორ როუდი, მორის-პლეინზი, ნიუ-ჯერზი 07950, აშშ
(580) 2008-03-28

(111) M 1997 007654 R1

(732) გლაქსო გრუპ ლიმიტიდ, გლაქსო უელქამ ჰაუზი, ბერკლი ავენიუ, გრინფორდი, მიდლსექსი UB6 0NN, შეერთებული სამეფო

(580) 2008-03-28

(111) M 1998 008364 R1

(732) ჯონსონ & ჯონსონ, უან ჯონსონ & ჯონსონ პლაზა, ნიუ-ბრანზუიკი, ნიუ-ჯერსი 08933-7001, აშშ

(770) უორნერ-ლამბერტ კომპანი ლღკ, 201 ტაბორ როუდი, მორის-პლეინზი, ნიუ-ჯერსი 07950, აშშ

(580) 2008-03-28

(111) M 1998 008365 R1

(732) ჯონსონ & ჯონსონ, უან ჯონსონ & ჯონსონ პლაზა, ნიუ-ბრანზუიკი, ნიუ-ჯერსი 08933-7001, აშშ

(770) უორნერ-ლამბერტ კომპანი ლღკ, 201 ტაბორ როუდი, მორის-პლეინზი, ნიუ-ჯერსი 07950, აშშ

(580) 2008-03-28

(111) M 1998 008911 R

(732) ნიკომელ ორანიენბურგ გმბჰ, ბიკ-გულდენ-შტრასე 2, 78467 კონსტანცი, გერმანია

(770) ალტანა ფარმა ორანიენბურგ გმბჰ, ლენიციშტრასე 70-98, D-16515 ორანიენბურგი, გერმანია

(580) 2008-04-04

(111) M 1998 009082 R

(732) გლაქსო გრუპ ლიმიტიდ, გლაქსო უელქამ ჰაუზი, ბერკლი ავენიუ, გრინფორდი, მიდლსექსი UB6 0NN, შეერთებული სამეფო

(770) ბიჩემ გრუპ პღკ, 980 გრეიტ უესტ როუდი, ბრენტფორდი, მიდლსექსი TW8 9GS, შეერთებული სამეფო

(580) 2008-03-28

(111) M 1998 009833 R

(732) გლაქსო გრუპ ლიმიტიდ, გლაქსო უელქამ ჰაუზი, ბერკლი ავენიუ, გრინფორდი, მიდლსექსი UB6 0NN, შეერთებული სამეფო

(770) ბიჩემ გრუპ პღკ, 980 გრეიტ უესტ როუდი, ბრენტფორდი, მიდლსექსი TW8 9GS, შეერთებული სამეფო

(580) 2008-03-28

(111) M 1998 009834 R

(732) გლაქსო გრუპ ლიმიტიდ, გლაქსო უელქამ ჰაუზი, ბერკლი ავენიუ, გრინფორდი, მიდლსექსი UB6 0NN, შეერთებული სამეფო

(770) ბიჩემ გრუპ პღკ, 980 გრეიტ უესტ როუდი, ბრენტფორდი, მიდლსექსი TW8 9GS, შეერთებული სამეფო

(580) 2008-03-28

(111) M 1998 009835 R

(732) გლაქსო გრუპ ლიმიტიდ, გლაქსო უელქამ ჰაუზი, ბერკლი ავენიუ, გრინფორდი, მიდლსექსი UB6 0NN, შეერთებული სამეფო

(770) ბიჩემ გრუპ პღკ, 980 გრეიტ უესტ როუდი, ბრენტფორდი, მიდლსექსი TW8 9GS, შეერთებული სამეფო

(580) 2008-03-28

(111) M 1998 009932 R1

(732) გლაქსო გრუპ ლიმიტიდ, გლაქსო უელქამ ჰაუზი, ბერკლი ავენიუ, გრინფორდი, მიდლსექსი UB6 0NN, შეერთებული სამეფო

(770) ბიჩემ გრუპ პღკ, 980 გრეიტ უესტ როუდი, ბრენტფორდი, მიდლსექსი TW8 9GS, შეერთებული სამეფო

(580) 2008-03-28

10.2.2. სასაქონლო ნიშნის მფლობელის სახელისა და/ან მისამართის ცვლილებები

(111) M 1998 010422 R1

(732) უოტერმან სას, 9 და 11 რიუ კრისტოფ კოლუმბი, 75008 პარიზი, საფრანგეთი

(770) სანფორდ ინტერნაციონალ ფრანს სას, 9 და 11 რიუ კრისტოფ კოლუმბი, 75008 პარიზი, საფრანგეთი

(580) 2008-04-04

(111) M 1999 012291 R

(732) ჰილტონ ინტერნეშენელ იპ ლღკ, 9336 სივილ სენტერ დრაივი, ბევერლი ჰილზი, კალიფორნია 90210, აშშ

(770) ჰილტონ ინტერნეშენელ კო., უან უოლ სტრიტ კორტ, მე-11 სართული, ნიუ-იორკი, NY 10005, აშშ

(580) 2008-04-04

(111) M 1997 007850 R1

(732) ებევე ფარმა გეს მ.ბ.პ. ნფგ. კბ, მონდსიშტრასე 11, 4866 უნტერასი, ავსტრია

(770) ებევე არცნაიმიტელ გეს. მ.ბ.პ. ნფგ. კბ, 4886, უნტერასი, ავსტრია

(580) 2008-04-03

(111) M 1997 007912 R1

(732) ბინატონ ინდასტრის ლტდ, პ. ო. ბოქსი 127, მანდარა, ნორთ რიდჯი, გრანდ-ტერკი, ბრიტანული ვესტ ინდოეთი, ტერქსის და კაიკოსის კუნძულები

(770) ბინატონ ინდასტრის ლტდ, ჰანგ ლუნგ ჰაუზ, 184-192, ქუინს როუდ სენტრალი, ჰონგ კონგი ჩინეთის სახალხო რესპუბლიკის სპეციალური ადმინისტრაციული რეგიონი

(580) 2008-04-04

(111) M 1998 008285 R1

(732) ჯენერალ სიგარ კო., ინკ., 7300 ბიუ-ფონტ სპრინგს დრაივი, რიჩმონდი, ვირჯინია 23225, აშშ

(770) ჯენერალ სიგარ კო., ინკ., 320 უესტ ნიუბერი როუდ, ბლუმფილდი, კონექტიკუტი 06002, აშშ

(580) 2008-04-02

(111) M 1998 008286 R1

(732) ჯენერალ სიგარ კო., ინკ., 7300 ბიუ-ფონტ სპრინგს დრაივი, რიჩმონდი, ვირჯინია 23225, აშშ

(770) ჯენერალ სიგარ კო., ინკ., 320 უესტ ნიუბერი როუდ ბლუმფილდი, კონექტიკუტი 06002, აშშ

(580) 2008-04-02

(111) M 1998 008380 R1

(732) როკველ ოტომეიშენ, ინკ., 777 ისტ ვისკონსინ ავენიუ, მილუოკი, უისკონსინი 53202, აშშ

(770) როკველ ინტერნეშენელ კორპორეიშენ, 625 ლიბერტი ავენიუ, პიტსბურგი, პენსილვანია, აშშ

(580) 2008-04-04

(111) M 1998 008471 R1

(732) რეემტსმა სიგარეტენფაბრიკენ გმბჰ, მაქს-ბორნ-შტრასე 4, D-22761 ჰამბურგი, გერმანია

(770) რეემტსმა სიგარეტენფაბრიკენ გმბჰ, 51, პარკშტრასე, D-22605 ჰამბურგი, გერმანია

(580) 2008-04-04

(111) M 1998 008473 R1

(732) რეემტსმა სიგარეტენფაბრიკენ გმბჰ, მაქს-ბორნ-შტრასე 4, D-22761 ჰამბურგი, გერმანია

(770) რეემტსმა სიგარეტენფაბრიკენ გმბჰ, 51, პარკშტრასე, D-22605 ჰამბურგი, გერმანია

(580) 2008-04-04

(111) M 1998 008813 R1

(732) ბარ-ს ფუდს კო., 3838 ნორთ სენტრალ ავენიუ, სუიტ 1900, ფენიქსი, არიზონა, 85012, აშშ

(770) ბარ-ს ფუდს კო., ს/ყ 29049, ფენიქსი, არიზონა, 85038-9049, აშშ

(580) 2008-04-04

(111) M 1998 008814 R1

(732) ბარ-ს ფუდს კო., 3838 ნორთ სენტრალ ავენიუ, სუიტ 1900, ფენიქსი, არიზონა, 85012, აშშ

(770) ბარ-ს ფუდს კო., ს/ყ 29049, ფენიქსი, არიზონა, 85038-9049, აშშ

(580) 2008-04-04

(111) M 1998 009328 R1

(732) პომერი ს.ა., 5, პლას დიუ ქენერალ გურო, 51100 რეიმსი, საფრანგეთი

(770) პომერი ს.ა., 22 რიუ გამბეტა, 51150 ბუზი, საფრანგეთი

(580) 2008-04-04

(111) M 1998 009329 R1

(732) პომერი ს.ა., 5, პლას დიუ ქენერალ გურო, 51100 რეიმსი, საფრანგეთი

(770) პომერი ს.ა., 22 რიუ გამბეტა, 51150
ბუზი, საფრანგეთი
(580) 2008-04-04

(111) M 1995 000951 R1
(732) ჰილტონ ინტერნეშენელ კო., 2711
სენტერვილ როუდი, სუიტ 400, უილმინგტონი,
დელავერი 19808, აშშ
(770) ჰილტონ ინტერნეშენელ კო., უან უოლ
სტრიტ კორტ, მე-10 სართული, ნიუ-იორკი,
NY 10005, აშშ
(580) 2008-04-04

11. სამრეწველო ნივთებისა და სასაქონლო ნივთების ფერადი გამოსახულებები*

(55) (11) DM/069671



(55) (11) DM/069733



(55) (11) DM/069746

(55) (11) DM/069735



(55) (11) DM/069745



* ფერადი გამოსახულების ბეჭდვის ხერხი ფერების ზუსტად გამოსახვის საშუალებას არ იძლევა



(55)

(11) DM/069751



(540)
A

(260) AM 2008 43827



(540)
A

(260) AM 2008 44340



(540)
A

(260) AM 2008 44398



(540)
A

(260) AM 2008 44456



(540)
A

(260) AM 2008 44498



(540)
A

(260) AM 2008 44520



(540) (260) AM 2008 44521
A



(540) (260) AM 2008 44557
A



შ ი ნ ა ა რ ს ი

1.	შემოტანილი პატენტები	10
2.	გამოგონებები	11
2.1.	პატენტები გამოგონებებზე (მეორე პუბლიკაცია)	11
3.	სასარგებლო მოდელები	13
3.1.	პატენტი სასარგებლო მოდელებზე (მეორე პუბლიკაცია)	13
4.	სამრეწველო ნიმუშები	14
4.1.	პატენტი სამრეწველო ნიმუშზე (მეორე პუბლიკაცია)	14
5.	სისტემური საძიებლები და შესაბამისობის ცხრილები	15
5.1.	გამოგონებები (მეორე პუბლიკაცია)	15
5.1.1.	საერთაშორისო ულასიფიკაციის ინდექსთან განაცხადის პატენტის და გამოქვეყნების ნომრების შესაბამისობის ცხრილი	15
5.1.2.	პატენტის ნომერთან განაცხადების გამოქვეყნების ნომრისა და საერთაშორისო ულასიფიკაციის ინდექსის შესაბამისობის ცხრილი	15
5.1.3.	განაცხადის ნომერთან, განაცხადის გამოქვეყნების ნომრისა და პატენტის ნომრის შესაბამისობის ცხრილი	16
5.2.	სასარგებლო მოდელები (მეორე პუბლიკაცია)	16
5.2.1.	საერთაშორისო ულასიფიკაციის ინდექსთან განაცხადის პატენტის და გამოქვეყნების ნომრების შესაბამისობის ცხრილი	16
5.2.2.	პატენტის ნომერთან განაცხადების გამოქვეყნების ნომრისა და საერთაშორისო ულასიფიკაციის ინდექსის შესაბამისობის ცხრილი	16
5.2.3.	განაცხადის ნომერთან, განაცხადის გამოქვეყნების ნომრისა და პატენტის ნომრის შესაბამისობის ცხრილი	16
5.3.	სამრეწველო ნიმუშები (მეორე პუბლიკაცია)	17
5.3.1.	საერთაშორისო ულასიფიკაციის ინდექსთან განაცხადის პატენტის და გამოქვეყნების ნომრების შესაბამისობის ცხრილი	17
5.3.2.	პატენტის ნომერთან განაცხადების გამოქვეყნების ნომრისა და საერთაშორისო ულასიფიკაციის ინდექსის შესაბამისობის ცხრილი	17
5.3.3.	განაცხადის ნომერთან, განაცხადის გამოქვეყნების ნომრისა და პატენტის ნომრის შესაბამისობის ცხრილი	17
6.	სამრეწველო ნიმუშები, რომლებიც რეგისტრირებულია საერთაშორისო ბიუროში ჰაავის შეთანხმების 1960 წლის აქტისა და/ან 1999 წლის ჟენევის აქტის თანახმად, საქართველოს ტერიტორიაზე უფლებათა გავრცელების მოთხოვნით	18
7.	ოფიციალური შეტყობინება	27
7.1.	პატენტები, რომლებზეც გამოტანილია ძალის დაქარგვის გადაწყვეტილება (2008 წლის 1 კვარტალი)	27
7.2.	გამოგონებები	27
7.3.	სასარგებლო მოდელები	29
7.4.	სამრეწველო ნიმუშები	29
7.5.	პატენტმფლობელის და/ან მისამასართის ცვლილებები რეგისტრირებული 2008 წლის I კვარტალში	30
7.6.	უფლებების გადაცემა 2008 წლის I კვარტალი	30

7.7.	საპატენტო სალივენზიო ხელშეკრულებები №№ 90NE, 91NE, 92NE	32
8.	სასაქონლო ნიშნები	37
8.1.	განაცხადები	37
8.1.1.	ეროვნული განაცხადები	37
8.1.2.	საერთაშორისო განაცხადები	46
8.2.	რეგისტრირებული სასაქონლო ნიშნები	59
8.3.	საერთაშორისო რეგისტრირებული სასაქონლო ნიშნები	63
9.	სისტემური საძიებლები და შესაბამისობის ცხრილები	73
9.1.	სასაქონლო ნიშნები	73
9.1.1.	სასაქონლო ნიშნის რეგისტრაციის ნომერთან განაცხადის ნომრის და განაცხადის გამოქვეყნების მონაცემების შესაბამისობის ცხრილი	73
9.1.2.	სასაქონლო ნიშნის გამოქვეყნების ნომრისა და განაცხადის ნომრის შესაბამისობის ცხრილი	74
9.1.3.	სასაქონლო ნიშნის საქონლის და/ან მომსახურების კლასის მიხედვით განაცხადის გამოქვეყნების ნომრის საძიებელი	74
10.	ოფიციალური შეტყობინება	76
10.1.	სასაქონლო ნიშნის სამართლებრივი სტატუსის ცვლილებები	76
10.1.1.	სასაქონლო ნიშნის რეგისტრაციის მოქმედების ვადის გაგრძელება	76
10.2.	სასაქონლო ნიშნის რეგისტრაციასთან დაკავშირებული ცვლილებები	86
10.2.1.	სასაქონლო ნიშანზე უფლებების სრული გადაცემა	86
10.2.2.	სასაქონლო ნიშნის მფლობელის სახელისა და/ან მისამართის ცვლილებები	94
11.	სამრეწველო ნიმუშებისა და სასაქონლო ნიშნების ფერადი გამოსახულებები	96

ოფიციალური ბიულეტენი

№ 8(252)

მთავარი რედაქტორი ბ. სარალიძე

რედაქტორი მ. ტატიშვილი

მთარგმნელი რედაქტორები: მ. სიჭინავა

გ. ნადარეიშვილი

პორექტორები: ლ. ჭანტურია

ც. ელბაქიძე

კომპიუტერული წყობა: მ. ორდენიძე

ქ. სვანიძე

რიზობრაფზე ბეჭდვა ი. გოგოლაშვილი

გადაცა ასაწყობად 2008.04.10

სელმოწერილია დასაბეჭდად 2008.04.29

ტირაჟი 100

შეკვეთა № 8

დაბეჭდილია “საქპატენტის” პოლიგრაფიულ ბაზაში

მის.: 0179, თბილისი, ილია ჭავჭავაძის გამზ. I შესახვ. № 6